

令和3年度

定期監査報告書

宇土市監査委員

宇 市 監 第 8 8 号

令 和 4 年 3 月 2 9 日

宇 土 市 議 会 議 長	中 口 俊 宏 様
宇 土 市 長	元 松 茂 樹 様
宇 土 市 教 育 長	太 田 耕 幸 様
宇土市選挙管理委員会委員長	中 熊 聡 様
宇土市農業委員会会長	境 良 一 様

宇土市監査委員 尾 沢 安 治 郎

宇土市監査委員 柴 田 正 樹

定期監査の結果報告について

地方自治法第199条第1項及び第4項の規定に基づき、令和3年度定期監査を実施したので、同条第9項の規定により、その結果に関する報告を提出(公表)します。

目 次

<p>1 監査の対象及び期間 …………… 1</p> <p>2 監査の方法 …………… 1</p> <p>3 監査の結果 …………… 2</p> <p>総務部 …………… 4</p> <p style="padding-left: 20px;">総務課 …………… 5</p> <p style="padding-left: 20px;">財政課 …………… 8</p> <p style="padding-left: 20px;">危機管理課 …………… 12</p> <p>企画部 …………… 15</p> <p style="padding-left: 20px;">企画課 …………… 16</p> <p style="padding-left: 20px;">まちづくり推進課 …………… 18</p> <p>市民環境部 …………… 20</p> <p style="padding-left: 20px;">市民保険課 …………… 21</p> <p style="padding-left: 20px;">税務課 …………… 28</p> <p style="padding-left: 20px;">環境交通課 …………… 32</p> <p style="padding-left: 20px;">網田支所・網津支所 …………… 35</p> <p>健康福祉部 …………… 38</p> <p style="padding-left: 20px;">福祉課 …………… 39</p> <p style="padding-left: 20px;">高齢者支援課 …………… 44</p> <p style="padding-left: 20px;">子育て支援課 …………… 50</p> <p style="padding-left: 20px;">健康づくり課 …………… 53</p> <p style="padding-left: 20px;">新型コロナウイルス 感染症対策室 …………… 57</p> <p>経済部 …………… 59</p> <p style="padding-left: 20px;">農林水産課 …………… 60</p> <p style="padding-left: 20px;">商工観光課 …………… 64</p> <p style="padding-left: 20px;">地籍調査課 …………… 67</p>	<p>建設部 …………… 68</p> <p style="padding-left: 20px;">土木課 …………… 69</p> <p style="padding-left: 20px;">都市整備課 …………… 72</p> <p style="padding-left: 20px;">上下水道課 …………… 76</p> <p>会計課 …………… 79</p> <p>議会事務局 …………… 80</p> <p>農業委員会事務局 …………… 82</p> <p>選挙管理委員会事務局 …………… 84</p> <p>監査委員事務局 …………… 86</p> <p>教育委員会 …………… 87</p> <p style="padding-left: 20px;">学校教育課 …………… 88</p> <p style="padding-left: 20px;">生涯活動推進課 …………… 92</p> <p style="padding-left: 20px;">中央公民館 …………… 97</p> <p style="padding-left: 20px;">文化課 …………… 99</p> <p style="padding-left: 20px;">図書館 …………… 102</p> <p style="padding-left: 20px;">給食センター …………… 104</p> <p style="padding-left: 20px;">幼稚園 …………… 105</p> <p style="padding-left: 20px;">中学校 …………… 106</p>
--	--

1 監査の対象及び期間

令和3年7月26日から令和4年2月14日まで下記日程により監査を実施した。

課 所 名	期 日	課 所 名	期 日
宇土幼稚園 花園幼稚園	7月26日～8月5日	議会事務局 選挙管理委員会事務局	11月17日～11月26日
鶴城中学校 住吉中学校 網田中学校	7月26日～8月6日	監査委員事務局 環境交通課 税務課	11月24日～12月7日
財政課 農業委員会事務局	10月1日～10月11日	生涯活動推進課 中央公民館	12月1日～12月10日
市民保険課 網津支所 網田支所	10月12日～10月22日	健康づくり課 高齢者支援課 総務課 危機管理課	12月8日～12月17日 12月22日～1月7日
福祉課 子育て支援課	10月19日～10月29日	図書館 給食センター	1月5日～1月14日
企画課 まちづくり推進課	10月27日～11月5日	地籍調査課 土木課	1月12日～1月21日
学校教育課 文化課	11月2日～11月16日	農林水産課 商工観光課	1月24日～2月4日
会計課	11月17日～11月25日	都市整備課 上下水道課	2月2日～2月14日
新型コロナウイルス 感染症対策室	11月17日～11月26日		

2 監査の方法

(1) 監査に当たっては、令和3年度上半期経過後(幼稚園・中学校については令和2年度実績)における事務事業について各課等からあらかじめ監査資料の提出を求め、財務に関する事務の執行状況及び事業の管理について関係書類諸帳簿等の審査を行い、また必要に応じて関係職員からの事情聴取等の方法により監査を実施した。

(2) 監査事務に従事した職員

監査委員事務局長	山本 雄二
監査委員事務局次長	齋藤 美雪
監査委員事務局参事	前崎 友紀

3 監査の結果

令和3年度定期監査の結果、予算の執行その他の財務に関する事務及び事業は適正に処理されているものと認めた。

ただ、一部において、次のとおり不備・検討改善すべき点が認められた。

1 事務処理の不備

事務処理において、決裁年月日の記入漏れや決裁印漏れ、契約書・請書等の収入印紙貼付漏れ、郵便切手ハガキ出納票の記入漏れ等初歩的な不備が相変わらず散見された。

課長等管理監督職員は、課内のチェック体制が十分機能するよう担当職員を指導するとともに、自らも責任を持った決裁を行う等、適正かつ正確な事務処理に努められたい。

2 検討改善事項

【歳入】

歳入について、課題は滞納対策である。市税等支払うべきものはきちんと納めるという市民意識を阻害することがないように、担当課は、滞納額の回収に向けた取組を徹底して実行されたい。

滞納の内訳として、一般会計では市税(個人・法人市民税、固定資産税、軽自動車税)、分担金及び負担金(老人ホーム入所者個人負担金、保育料)、使用料及び手数料(市営住宅・駐車場使用料)、諸収入(災害援護資金貸付金、高齢者住宅整備資金貸付金元利収入、特別障害者手当返還金、生活保護費返還金、児童扶養手当返還金、ひとり親家庭等医療費返還金、児童手当返還金、住宅明渡請求訴訟の損害金)、特別会計では国民健康保険税、一般被保険者返納金、一般被保険者第三者納付金、介護保険料、漁業集落排水施設下水道使用料、後期高齢者医療保険料、地方公営企業会計では上水道使用料、下水道使用料・分担金、給食会計では学校給食費があり、国民健康保険税、固定資産税、個人市民税の順で多く、総額では前会計年度末で4億7千万円超となっている。

講評の際、うるさく指摘しているところであるが、担当課は、文書による督促・催告だけの滞納整理でなく、関係する部署と十分に連携を取りながら、滞納者への戸別訪問や来所依頼を早期に、かつ繰り返し・繰り返し地道に確実に実行されたい。滞納者にどうにかして接触するという滞納回収の基本が十分に行われていない。

また、誠意のない滞納者に対しては、法令に基づく家宅搜索、預金・給与等財産差押えの強制的徴収や給水停止、債権取立訴訟の提起等取り得るべき法的措置をちゅうちよなく実施されたい。

行政財産等の使用・占用については、滞納を防止するため、使用・占用許可の有無、許可時点での使用料調定・納付書送付、履行確認等を一覧表等で管理されたい。

【歳 出】

消耗品費，修繕料，委託料，使用料，工事請負費，備品購入費等の契約事務については，市規則等に従った2社以上の競争見積りや入札を適正に実施されたい。近年，委託料契約で特命随意契約（1社随契）が多く見受けられる。安易に地方自治法施行令第167条の2第1項第2号（入札に適しない）又は同第5号（緊急の必要）等を根拠とすることなく，真にその性質又は目的が競争入札に適さないのか，他の業者による役務の提供又は物品の提供ができないのか検討されたい。また，1社随契を行う際には，業務執行同等にその理由を明記し決裁を受ける等適正な事務処理に努められたい。

市補助金事務については，申請書類，実績報告書等により，交付の成果及び交付先の活動実態・財政状態等を必ず確認し，適切な補助金決定を行われたい。特に，連年同一の交付先については，前例踏襲とすることなく，必ず必要性等の有無を見直しされたい。

指定管理者が管理運営する施設の担当課においては，指定管理者任せにすることなく，毎月提出される月次報告書等により，施設の利用状況や指定管理者の活動状況，財務状況等を十分把握するとともに，指定管理者選考時に提案された事業計画や人員配置計画等が約束どおり実行されているか，日頃から監督，指導に努められたい。

講評の際口頭で指示をした事項及び監査講評報告書の指摘事項等を参考に，今後の事務処理に留意され，改善されるよう要望する。

總 務 部

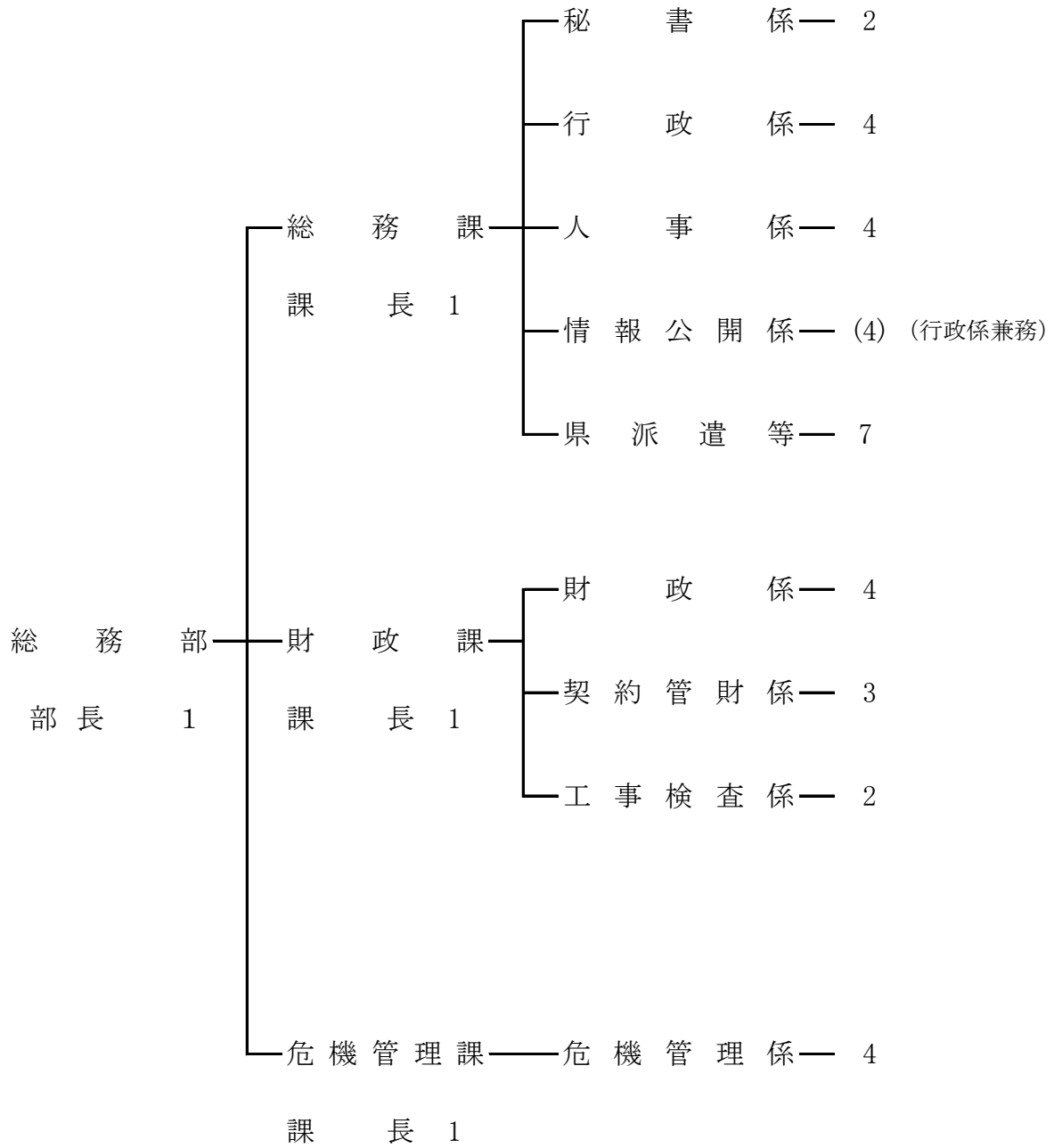

総 務 課

当課は、秘書係、人事係、行政係及び情報公関係(行政係兼務)の4係体制で、課長以下15名(うち会計年度任用職員4名)の職員が配置されている。各係とも統括的な職務を柱としており、対外的には市役所の窓口、内部的には市役所運営の管理的部署として機能している。秘書係では、秘書業務・式典・栄典・表彰及び投書の処理等の事務がなされ、人事係では、職員任免、服務、賞罰及び身分に関する事務、職員の給与、研修、福利厚生など人事管理に関する事務がなされている。行政係では、文書の審査・法令等の解釈・適用の審査、議案の調製、訴訟事務、市の境界変更、人権啓発の推進、行政相談、文書管理に関する全般的な事務のほか、固定資産評価審査委員会の事務局を兼務している。また、情報公関係では、情報公開・個人情報保護に関する事務がなされている。

1 予算執行状況について

令和3年11月末日現在、歳入は収入済額 4,056,086円で、収入率は予算現額に対し10.00%、調定額に対し97.99%である。

歳出においては、予算現額 653,690,000円に対し執行額 351,305,012円、予算残額 302,384,988円、予算現額に対する執行率は53.74%となっている。

(1)歳入の状況

(単位:円・%)

項 目 (款 別)	予算現額	調定額	収入済額	不 納 欠 損 額	収入未済額	収入率(対比)	
						予算	調定
寄 附 金	1,000	100,000	100,000	0	0	10,000.00	100.00
繰 入 金	5,071,000	0	0	0	0	0.00	0.00
諸 収 入	35,494,000	4,039,230	3,956,086	0	83,144	11.15	97.94
合 計	40,566,000	4,139,230	4,056,086	0	83,144	10.00	97.99

(2)歳出の状況

(単位:円・%)

項目(目別)	予算現額	執行額	予算残額	執行率
一般管理費	608,271,000	339,226,211	269,044,789	55.77
文書管理費	34,091,000	9,756,913	24,334,087	28.62
情報公開費	284,000	0	284,000	0.00
政治倫理審査会費	82,000	0	82,000	0.00
特別職報酬等 審議会費	73,000	0	73,000	0.00
公務災害補償等 認定委員会費	110,000	0	110,000	0.00
公務災害補償等 審査委員会費	25,000	0	25,000	0.00
退職手当審査会費	73,000	0	73,000	0.00
職員厚生費	5,480,000	164,840	5,315,160	3.01
職員研修費	4,429,000	1,571,670	2,857,330	35.49
諸費	706,000	566,078	139,922	80.18
固定資産評価 審査会費	66,000	19,300	46,700	29.24
合計	653,690,000	351,305,012	302,384,988	53.74

2 主要事業

(単位:円)

事業名	事業内容	事業費	執行済額
職員特別研修事業	自治大学校, 市町村アカデミー, 国際文化アカデミー, 日本経営協会(NOMA), 全国建設研修センター, 熊本県市町村職員研修協議会等の研修を対象として, 職員の希望や所属長の推薦により受講者を決定し派遣する事業	3,373,000	1,534,490
重要公文書 電子化事業	平成30年度から令和4年度にかけて, 30年保存文書の電子化(PDF化)を行う事業	10,142,000	0

3 市職員定数及び実人員の状況

令和3年12月1日現在

区分 所属名	職員定数	実 人 員									備 考
		うち他部局職員が兼ねる数	1級	2級	3級	4級	5級	6級	7級	計	
市長部局	200		27	36	50	40	21	3	6	183	実人員:出向派遣を含み190
議会事務局	5				2	1		1		4	
選挙管理委員会事務局	5	市長事務局 2			1	1		1		3	
監査委員事務局	3	選挙管理委員会事務局(市長部局兼務職員以外) 1			1	1				2	
農業委員会事務局	5			1		1		1		3	
公平委員会事務局	3	監査委員事務局 3								0	実人員:0 監査委員事務局職員が兼務
上下水道事業	23	市長事務局 4		3	3	4	1			11	
出向派遣職員	定数は市長部局へ含む			2	1	1	2	1		7	上天草・宇城水道企業団2 宇城広域連合3 後期高齢者医療広域連合1 熊本県市長会東京事務所1
教育委員会事務局	53		5	7	10	11	9	1	1	44	
内 訳	事務局職員		5	2	5	8	3	1	1	25	
	幼稚園職員			5	4		3			12	
	公民館職員					1	1			2	
	図書館職員					1	1			2	
	給食センター職員				1	1	1			3	
合計	297		32	49	68	60	33	8	7	257	
再任用職員					4	6				10	

4 指摘, 検討改善を要する事項

・特になし

財 政 課

当課は、財政係、契約管財係、工事検査係の3係体制で、課長以下12名(うち会計年度任用職員2名)の職員が配置されている。財政係では、財政計画、予算の編成・配当、市債、地方交付税等の事務がなされ、契約管財係では、市有財産の取得・管理、庁舎の維持管理・警備、工事入札指名審査会、物品管理、公用車集中管理等に関する事務がなされている。また、工事検査係では、市が発注した当初設計が130万円以上の請負工事、建設工事等に必要設計業務を対象として検査を実施している。

1 予算執行状況について

令和3年8月末日現在、歳入は収入済額 2,302,112,108円で、収入率は予算現額に対し36.91%、調定額に対し64.68%である。

歳出においては、現年度分では予算現額 2,043,459,000円に対し執行額 48,330,078円、予算残額 1,995,128,922円、予算現額に対する執行率は2.37%となっており、明許繰越分では予算現額 18,701,000円に対し執行額 1,764,840円、予算残額 16,936,160円、予算現額に対する執行率は9.44%となっている。

(1)歳入の状況

(単位:円・%)

項 目(款別)	予算現額	調定額	収入済額	不納 欠損額	収入未済額	収入率(対比)	
						予算	調定
地方譲与税	138,101,000	42,997,000	42,997,000	0	0	31.13	100.00
利子割交付金	1,500,000	984,000	984,000	0	0	65.60	100.00
配当割交付金	9,300,000	1,963,000	1,963,000	0	0	21.11	100.00
株式等譲渡 所得割交付金	7,100,000	0	0	0	0	0.00	0.00
法人事業税 交付金	22,100,000	26,882,000	26,882,000	0	0	121.64	100.00
地方消費税交付金	669,900,000	440,568,000	164,513,000	0	276,055,000	24.56	37.34
ゴルフ場利用税 交付金	8,400,000	4,510,290	4,510,290	0	0	53.69	100.00
環境性能割交付金	5,400,000	3,744,000	3,744,000	0	0	69.33	100.00
地方特例交付金	40,201,000	42,036,000	18,804,000	0	23,232,000	46.77	44.73
地方交付税	3,866,600,000	2,688,000,000	1,730,682,000	0	957,318,000	44.76	64.39
使用料及び手数料	1,107,000	1,106,790	1,106,790	0	0	99.98	100.00
財産収入	5,437,000	5,453,954	4,992,613	0	461,341	91.83	91.54
繰入金	1,030,067,000	0	0	0	0	0.00	0.00
繰越金	1,000	300,716,598	300,716,598	0	0	30,071,659.80	100.00
諸収入	6,660,000	245,238	216,817	0	28,421	3.26	88.41
市債	424,400,000	0	0	0	0	0.00	0.00
合 計	6,236,274,000	3,559,206,870	2,302,112,108	0	1,257,094,762	36.91	64.68

(2)歳出の状況

(単位:円・%)

項目(目別)	予算現額	執行額	予算残額	執行率
財政管理費	9,430,000	1,834,811	7,595,189	19.46
財政調整基金費	1,772,000	0	1,772,000	0.00
減債基金費	47,000	0	47,000	0.00
財産管理費	91,883,000	35,858,833	56,024,167	39.03
庁舎建設基金費	101,000	0	101,000	0.00
市有施設整備基金費	18,000	0	18,000	0.00
契約管理費	3,838,000	764,926	3,073,074	19.93
入札監視委員会費	91,000	0	91,000	0.00
工事検査費	50,000	1,636	48,364	3.27
平成28年熊本地震復興基金費	48,000	0	48,000	0.00
その他公共・公用施設単独災害復旧費	26,194,000	9,869,872	16,324,128	37.68
公債費元金	1,753,946,000	0	1,753,946,000	0.00
公債費利子	129,021,000	0	129,021,000	0.00
公債諸費	13,000	0	13,000	0.00
土地取得費	1,000	0	1,000	0.00
予備費	27,006,000	0	27,006,000	0.00
合計	2,043,459,000	48,330,078	1,995,128,922	2.37

(明許繰越)

(単位:円・%)

項目(目別)	予算現額	執行額	予算残額	執行率
工事検査費	18,701,000	1,764,840	16,936,160	9.44

2 基金の状況

(単位:円)

基金名	令和元年度末 現在高	令和2年度中増減			令和2年度末 現在高
		剰余金処分	積立等	取崩し	
財政調整基金	3,220,301,394	174,000,000	1,216,270	0	3,395,517,664
減債基金	233,429,371	0	20,086	0	233,449,457

庁舎建設等基金	1,146,398,966	0	470,761	14,423,755	1,132,445,972
市有施設整備基金	820,913,153	0	815,978	1,278,200	820,450,931
平成28年 熊本地震復興基金	237,815,722	0	16,722	58,103,925	179,728,519

3 市有財産の災害共済加入状況

	件数	共済責任額	共済掛金	共済金受領状況	
				件数	金額
建物総合損害共済	149	22,598,890,000	3,472,436	0	0
自動車損害共済	127	車両は見積価格による 対物・対人：無制限	1,854,469	0	0
マイクロバス 自動車保険	1	対人：無制限 搭乗者傷害特約付き	14,760	0	0
自賠責保険 (原付・公用車)	7	死亡：3千万円 ケガ：120万円	62,570	0	0
道路災害保険		身体障害賠償1名 1億円 1事故 10億円 財物損壊賠償 2千万円	742,550	0	0
合 計			6,146,785	0	0

※共済金の受領は、各課の歳入若しくは直接相手方口座に送金

4 一般会計地方債借入状況

(単位:円)

令和元年度末 現在高	令和2年度の償還状況			令和2年度 借入額	令和2年度末現在高
	元金	利子	計		
19,755,014,978	1,607,954,850	99,279,322	1,707,234,172	1,928,603,000	20,075,663,128

5 指名審査会・資格審査会の開催状況及び契約事務状況

令和3年4月1日～令和3年8月31日

種別 工種	指名審査会事務 (指名競争入札)		資格審査会事務 (条件付一般競争入札)		契約事務(件)	
	開催回数	取扱件数	開催回数	取扱件数	入札による 契約	随意契約
工事関係	(8)	46	6	6	47	0
測量・コンサル関係	(7)	45			38	0
物品・業務関係	(7)	39			41	0
合 計	9	130	6	6	126	0

※()は重複分

6 令和3年度の検査状況

令和3年4月1日～令和3年8月31日

課名	月別	検査件数					計	検査金額(契約額) 単位:円
		4	5	6	7	8		
土木課		0	3	0	2	2	7	77,314,978
		0	0	0	0	1	1	1,397,000
都市整備課		0	1	0	0	1	2	18,705,450
		0	1	0	0	0	1	22,830,914
農林水産課		1	2	1	0	1	5	76,521,596
		0	0	0	0	1	1	1,815,000
上下水道課		0	0	1	1	0	2	49,784,864
		0	0	0	0	0	0	0
学校教育課		0	1	0	2	2	5	183,444,435
		0	0	0	0	0	0	0
商工観光課		0	0	0	0	1	1	39,945,461
		0	0	0	0	0	0	0
危機管理課		0	0	0	1	0	1	20,219,975
		0	0	0	0	0	0	0
文化課		0	0	0	0	1	1	6,677,000
		0	1	0	0	0	1	3,410,000
福祉課		0	0	2	0	0	2	45,876,327
		0	0	0	0	0	0	0
子育て支援課		0	0	1	0	0	1	2,329,800
		0	0	0	0	0	0	0
合計		1	7	5	6	8	27	520,819,886
		0	2	0	0	2	4	29,452,914

※上段は工事検査, 下段は設計委託検査

7 指摘, 検討改善を要する事項

・特になし

危機管理課

当課は、危機管理係の1係体制で、課長以下7名(うち会計年度任用職員2名)の職員が配置され、宇土市地域防災計画及び宇土市消防団活性化計画等に基づき、市民の生命と財産を守り、市民が安心・安全に暮らせるまちづくりのため、消防水利や消防車両等の機材整備を実施している。また、火災や風水害等に対して迅速に対応できる消防団の活動支援及び団員育成を目的とした訓練や点検が行われている。

1 予算執行状況について

令和3年11月末日現在、歳入は現年度分では収入済額57,194,874円で、収入率は予算現額に対し52.65%、調定額に対し98.15%であり、明許繰越分では収入済額 52,000円で、収入率は予算現額に対し0.11%、調定額に対し100%である。

歳出においては、現年度分では予算現額652,890,000円に対し執行額453,715,335円、予算残額199,174,665円、予算現額に対する執行率は69.49%となっており、明許繰越分では予算現額 48,752,000円に対し執行額 39,522,676円、予算残額 9,229,324円、予算現額に対する執行率は81.07%となっている。

(1)歳入の状況

(単位:円・%)

項目(款別)	予算現額	調定額	収入済額	不納欠損額	収入未済額	収入率(対比)	
						予算	調定
使用料及び手数料	113,000	106,000	29,100	0	76,900	25.75	27.45
国庫支出金	3,562,000	500,000	0	0	500,000	0.00	0.00
県支出金	841,000	598,000	98,000	0	500,000	11.65	16.39
繰入金	1,069,000	0	0	0	0	0.00	0.00
諸収入	60,946,000	57,067,774	57,067,774	0	0	93.64	100.00
市債	42,100,000	0	0	0	0	0.00	0.00
合計	108,631,000	58,271,774	57,194,874	0	1,076,900	52.65	98.15

(明許繰越)

(単位:円・%)

項目(款別)	予算現額	調定額	収入済額	不納欠損額	収入未済額	収入率(対比)	
						予算	調定
繰越金	52,000	52,000	52,000	0	0	100.00	100.00
市債	48,700,000	0	0	0	0	0.00	0.00
合計	48,752,000	52,000	52,000	0	0	0.11	100.00

(2)歳出の状況

(単位:円・%)

項目(目別)	予算現額	執行額	予算残額	執行率
自衛隊募集費	91,000	30,744	60,256	33.78
常備消防費	458,296,000	345,180,000	113,116,000	75.32
非常備消防費	111,663,000	70,656,551	41,006,449	63.28
消防施設費	35,875,000	23,491,300	12,383,700	65.48
防災対策費	45,232,000	13,256,440	31,975,560	29.31
その他公共・公用施設 単独災害復旧費	1,733,000	1,100,300	632,700	63.49
合計	652,890,000	453,715,335	199,174,665	69.49

(明許繰越)

(単位:円・%)

項目(目別)	予算現額	執行額	予算残額	執行率
消防施設費	23,446,000	18,851,141	4,594,859	80.40
防災対策費	25,306,000	20,671,535	4,634,465	81.69
合計	48,752,000	39,522,676	9,229,324	81.07

2 主要事業

(単位:円)

事業名	事業内容	事業費	執行済額
消防団経費事業	消防団員の報酬や消防団活動に関する活動費及び活動服や法被,長靴などの消耗品,積載車の修繕代,負担金等事業	49,928,000	28,319,288
五色山防災広場整備事業	緊急指定避難場所である五色山グラウンドに新たにトイレを整備する事業(明許繰越分)	25,306,000	20,671,535

3 消防水利及び消防団の現況調べ

令和3年11月30日現在

		本部	第1	第2	第3	第4	第5	第6	第7	市役所隊	女性隊	合計
団員数(人)		7	58	98	48	81	93	41	92	17	18	553
消防団自動車等	ポンプ車	0	0	0	0	0	0	0	0	0	0	0
	積載車	0	4	6	3	6	6	2	7	1	0	35
	その他	1	0	0	0	0	0	0	0	1	1	3
消防施設	格納庫	0	4	6	3	6	6	2	7	0	0	34
	詰所	0	4	0	3	4	5	2	3	0	0	21
	その他	0	0	0	0	0	0	0	0	0	0	0
消防水利	種別	基準数	現 有 数									
			R2年度設置分									
	消火栓	560 (基準数は分けられない)	206		3							
	防火水槽		223		2							
その他	30		0									
出動状況	種別 区分	火災	風水害	訓練	災害対応	その他	合計					
	出動件数	6	6	4	0	35	51					
	出動延べ人員	126	254	699	0	344	1,423					
	備考					広報会議等						

4 指摘, 検討改善を要する事項

- ・特になし

企 画 部

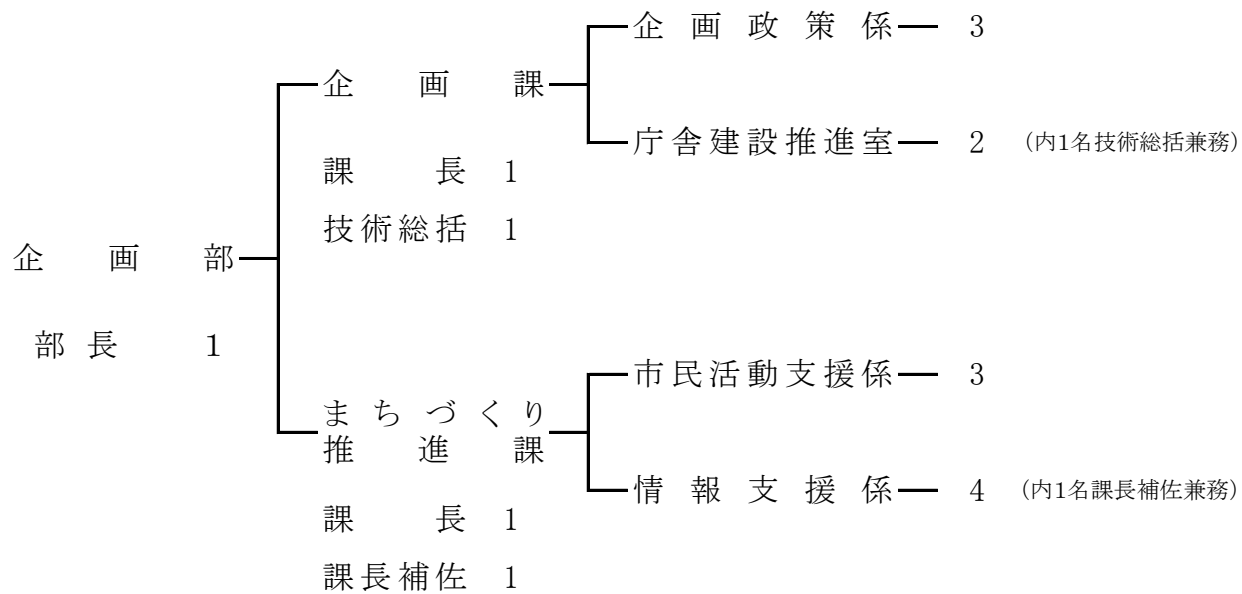

企 画 課

当課は、企画政策係、庁舎建設推進室の2係で構成され、課長以下9名(うち派遣職員1名、会計年度任用職員2名)の職員が配置されている。企画政策係では、市政策の企画及び総合調整、市長期計画の策定、行財政改革の推進、公共交通に係る総合的企画及び調整、国土利用計画法に基づく届出事務等がなされ、庁舎建設推進室では、庁舎建設に関する事務がなされている。

1 予算執行状況について

令和3年9月末日現在、歳入は現年度分では収入済額 273,090,416円で、収入率は予算現額に対し9.78%、調定額に対し100%であり、通次繰越分の収入済額は0円である。

歳出においては、現年度分では予算現額 2,610,145,000円に対し執行額 23,349,344円、予算残額 2,586,795,656円、予算現額に対する執行率は0.89%となっており、通次繰越分では予算現額 1,703,844,948円に対し執行額 1,179,649,248円、予算残額 524,195,700円、予算現額に対する執行率は69.23%となっている。

(1)歳入の状況

(単位:円・%)

項目(款別)	予算現額	調定額	収入済額	不納欠損額	収入未済額	収入率(対比)	
						予算	調定
国庫支出金	258,139,000	258,139,965	258,139,965	0	0	100.00	100.00
県支出金	3,855,000	0	0	0	0	0.00	0.00
財産収入	12,000	238	238	0	0	1.98	100.00
寄附金	301,000	1,000,000	1,000,000	0	0	332.23	100.00
繰入金	28,368,000	0	0	0	0	0.00	0.00
諸収入	138,050,000	13,950,213	13,950,213	0	0	10.11	100.00
市債	2,364,400,000	0	0	0	0	0.00	0.00
合計	2,793,125,000	273,090,416	273,090,416	0	0	9.78	100.00

(通次繰越)

(単位:円・%)

項目(款別)	予算現額	調定額	収入済額	不納欠損額	収入未済額	収入率(対比)	
						予算	調定
繰入金	744,948	0	0	0	0	0.00	0.00
諸収入	99,100,000	0	0	0	0	0.00	0.00
市債	1,604,000,000	0	0	0	0	0.00	0.00
合計	1,703,844,948	0	0	0	0	0.00	0.00

(2)歳出の状況

(単位:円・%)

項目(目別)	予算現額	執行額	予算残額	執行率
企画費	2,602,139,000	22,011,785	2,580,127,215	0.85
地域振興費	7,984,000	1,337,559	6,646,441	16.75
土地対策事業費	22,000	0	22,000	0.00
合計	2,610,145,000	23,349,344	2,586,795,656	0.89

(通次繰越)

(単位:円・%)

項目(目別)	予算現額	執行額	予算残額	執行率
企画費	1,703,844,948	1,179,649,248	524,195,700	69.23

2 主要事業

(単位:円)

事業名	事業内容	事業費	執行済額
地方バス路線維持対策事業	地方バス運行事業者へ補助金を交付し、地方バス路線を維持する事業	50,294,000	0
新公共交通運行事業	宇土市コミュニティバス「行長しゃん号」、宇土市ミニバス「のんなっせ」及び宇土市デマンドバスを運行させるために、赤字欠損額として運行事業者へ補助金を支出する事業	13,357,000	2,452,000
まち・ひと・しごと創生事業	人口減少対策、東京一極集中を是正し、将来にわたって活力ある地域社会を維持するための地方創生事業	1,117,000	105,800
地域振興事業	企業誘致活動及び地域振興に係る、企業誘致アドバイザー雇用やトップセールスのための事業	7,984,000	1,337,559
庁舎建設事業	熊本地震で被災した市庁舎を建設する事業 今年度は主に、庁舎建設工事及び建設工事に付帯する業務を行う。(現年度分・通次繰越分)	4,219,577,948	1,179,814,248

3 基金の状況

(単位:円)

基金名	令和元年度末 現在高	令和2年度中増減			令和2年度末 現在高
		剰余金処分	積立等	取崩し	
ふるさとづくり基金	20,203,878	0	1,210	0	20,205,088
地域環境整備基金	3,691,170	0	18,004,798	17,834,577	3,861,391

4 指摘, 検討改善を要する事項

・特になし

まちづくり推進課

当課は、市民活動支援係、情報支援係の2係で構成され、課長以下11名(うち会計年度任用職員3名)の職員が配置されている。市民活動支援係では、行政区長に関することやまちづくり団体等の活動支援・育成、陳情の事務に関すること、男女共同参画社会の推進に関する事務、ふるさと宇土応援寄附金に関する事務がなされている。情報支援係では、広報及び広聴に関すること、電算業務に関すること、統計調査に関する事務等がなされている。

1 予算執行状況について

令和3年9月末日現在、歳入は現年度分では収入済額273,564,064円で、収入率は予算現額に対し23.01%、調定額に対し99.60%であり、明許繰越分の収入済額は0円である。

歳出においては、現年度分では予算現額1,319,225,000円に対し執行額272,659,224円、予算残額1,046,565,776円、予算現額に対する執行率は20.67%となっており、明許繰越分では予算現額139,500,000円に対し執行額は0円となっている。

(1) 歳入の状況

(単位:円・%)

項目(款別)	予算現額	調定額	収入済額	不納欠損額	収入未済額	収入率(対比)	
						予算	調定
使用料及び手数料	1,000	4,200	4,200	0	0	420.00	100.00
国庫支出金	1,064,000	1,064,000	0	0	1,064,000	0.00	0.00
県支出金	5,610,000	2,323,970	2,323,970	0	0	41.43	100.00
財産収入	180,000	88,103	88,103	0	0	48.95	100.00
寄附金	670,001,000	270,727,500	270,687,500	0	40,000	40.40	99.99
繰入金	511,000,000	0	0	0	0	0.00	0.00
諸収入	994,000	460,291	460,291	0	0	46.31	100.00
合計	1,188,850,000	274,668,064	273,564,064	0	1,104,000	23.01	99.60

(明許繰越)

(単位:円・%)

項目(款別)	予算現額	調定額	収入済額	不納欠損額	収入未済額	収入率(対比)	
						予算	調定
市債	139,500,000	0	0	0	0	0.00	0.00

(2) 歳出の状況

(単位:円・%)

項目(目別)	予算現額	執行額	予算残額	執行率
情報管理費	135,445,000	52,154,199	83,290,801	38.51
広報広聴費	10,065,000	2,257,733	7,807,267	22.43
まちづくり推進費	84,458,000	32,041,017	52,416,983	37.94
ふるさと宇土応援基金費	1,068,520,000	177,867,448	890,652,552	16.65
男女共同参画推進費	1,155,000	0	1,155,000	0.00

統計調査総務費	17,004,000	6,615,044	10,388,956	38.90
基幹統計調査費	2,578,000	1,723,783	854,217	66.87
合計	1,319,225,000	272,659,224	1,046,565,776	20.67

(明許繰越)

(単位:円・%)

項目(目別)	予算現額	執行額	予算残額	執行率
情報管理費	139,500,000	0	139,500,000	0.00

2 主要事業

(単位:円)

事業名	事業内容	事業費	執行済額
まちづくり活動支援事業	地域住民が主体的かつ自主的に行う公益的なまちづくり活動を支援する事業	12,819,000	3,144,156
ふるさと宇土応援基金事業	宇土市を応援しようという善意ある寄附金を基金に積立て、事業に充当するとともに、返礼品による市内経済の活性化及び物産振興を図る事業	1,068,520,000	177,867,448

3 基金の状況

(単位:円)

基金名	令和元年度末 現在高	令和2年度中増減			令和2年度末 現在高
		剰余金処分	積立等	取崩し	
まちづくり基金	51,515,248	0	177,108	6,171,000	45,521,356
ふるさと宇土応援基金	0	0	1,166,344,173	1,166,344,173	0

4 指定管理施設の状況

施設名	公募の有無	指定管理者名	指定管理期間
網田レトロ館	特例	NPO法人 網田倶楽部	R3.4.1~R8.3.31

5 統計調査の状況表

区分 調査名	調査日	調査員数		調査の内容	調査の対象数
	調査期間	指導員 (人)	調査員 (人)		
令和3年 経済センサス 活動調査	令和3年6月1日	3	19	全産業分野の売上げ(収入)金額や費用などの経理項目を同一時点で網羅的に把握し、我が国における事業所・企業の経済活動を全国的及び地域的に明らかにするとともに事業所及び企業を対象とした各種統計調査の母集団情報を得ることを目的とした統計法に基づく基幹統計調査	1,035事業所
	6月1日 ~ 6月30日				

6 指摘, 検討改善を要する事項

・特になし

市民環境部

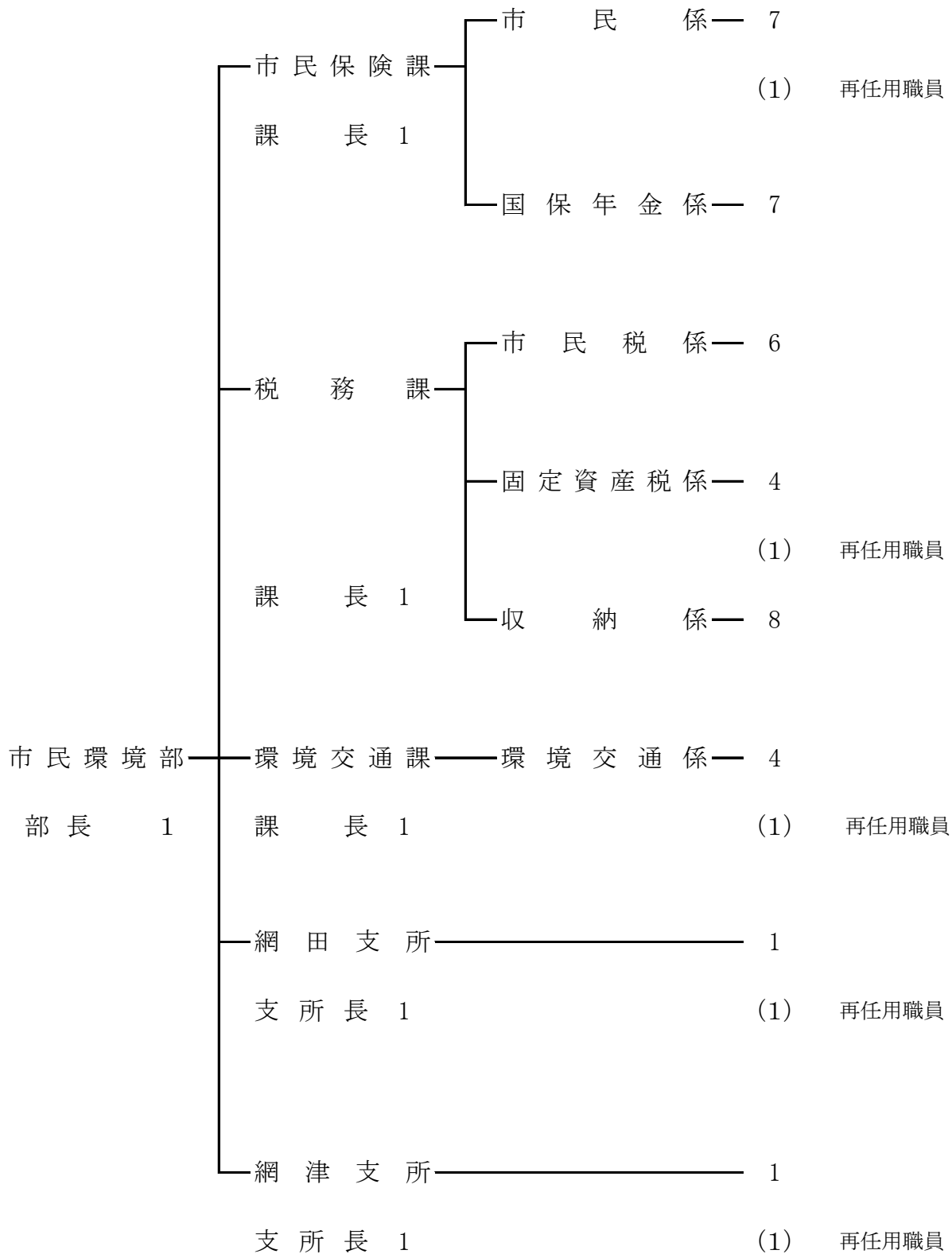

市 民 保 険 課

当課は、市民係、国保年金係の2係体制で、課長以下29名(うち再任用職員1名、会計年度任用職員13名)の職員が配置されている。市民係では、戸籍・住民基本台帳・印鑑登録・自動車の臨時運行許可・住基ネット等各種証明書の申請受付はもとより、戸籍・住民基本台帳の異動等の業務を行い、更に、DV等被害者支援措置、パスポートの申請受付・交付、個人番号カードの交付、公的個人認証、中長期在留者住居地届出等の事務が行われ、国保年金係では、国民健康保険、後期高齢者医療制度及び国民年金に関する事務がなされている。

1 予算執行状況について

令和3年9月末日現在、歳入は一般会計では収入済額 15,244,580円で、収入率は予算現額に対し4.56%、調定額に対し83.16%である。国民健康保険特別会計では収入済額 2,070,498,868円で、収入率は予算現額に対し45.83%、調定額に対し48.37%である。後期高齢者医療特別会計では収入済額 162,526,800円で、収入率は予算現額に対し32.02%、調定額に対し46.64%である。

歳出においては、一般会計では予算現額 1,190,072,000円に対し執行額 472,006,223円、予算残額 718,065,777円、予算現額に対する執行率は39.66%となっている。国民健康保険特別会計では予算現額 4,459,213,000円に対し執行額 1,675,313,752円、予算残額 2,783,899,248円、予算現額に対する執行率は37.57%となっている。後期高齢者医療特別会計では予算現額 507,622,000円に対し執行額は 108,268,398円、予算残額 399,353,602円、予算現額に対する執行率は21.33%となっている。

(1) 歳入の状況(一般会計)

(単位:円・%)

項目(款別)	予算現額	調定額	収入済額	不納 欠損額	収入未済額	収入率(対比)	
						予算	調定
使用料及び手数料	15,410,000	7,679,200	6,556,500	0	1,122,700	42.55	85.38
国庫支出金	88,608,000	10,220,000	8,332,000	0	1,888,000	9.40	81.53
県支出金	228,488,000	0	0	0	0	0.00	0.00
諸収入	1,702,000	431,860	356,080	0	75,780	20.92	82.45
合計	334,208,000	18,331,060	15,244,580	0	3,086,480	4.56	83.16

(国民健康保険特別会計)

(単位:円・%)

項目(款別)	予算現額	調定額	収入済額	不納 欠損額	収入未済額	収入率(対比)	
						予算	調定
国民健康保険税	669,442,000	842,618,564	259,533,702	0	583,084,862	38.77	30.80
一部負担金	4,000	0	0	0	0	0.00	0.00
使用料及び手数料	300,000	65,400	65,400	0	0	21.80	100.00
国庫支出金	1,000	0	0	0	0	0.00	0.00

県支出金	3,465,655,000	3,251,787,401	1,625,892,000	0	1,625,895,401	46.91	50.00
財産収入	1,000	0	0	0	0	0.00	0.00
繰入金	376,892,000	169,024,000	169,024,000	0	0	44.85	100.00
繰越金	1,000	493,210	493,210	0	0	49,321.00	100.00
諸収入	5,021,000	16,124,712	15,490,556	0	634,156	308.52	96.07
市債	1,000	0	0	0	0	0.00	0.00
合計	4,517,318,000	4,280,113,287	2,070,498,868	0	2,209,614,419	45.83	48.37

(後期高齢者医療特別会計)

(単位:円・%)

項目(款別)	予算現額	調定額	収入済額	不納欠損額	収入未済額	収入率(対比)	
						予算	調定
後期高齢者医療保険料	343,302,000	339,007,400	153,098,400	0	185,909,000	44.60	45.16
使用料及び手数料	63,000	63,000	9,700	0	53,300	15.40	15.40
寄附金	1,000	0	0	0	0	0.00	0.00
繰入金	158,701,000	0	0	0	0	0.00	0.00
繰越金	5,000,000	9,240,000	9,240,000	0	0	184.80	100.00
諸収入	555,000	178,700	178,700	0	0	32.20	100.00
合計	507,622,000	348,489,100	162,526,800	0	185,962,300	32.02	46.64

(2)歳出の状況(一般会計)

(単位:円・%)

項目(目別)	予算現額	執行額	予算残額	執行率
戸籍住民基本台帳費	143,532,000	48,563,849	94,968,151	33.83
社会福祉総務費	378,933,000	169,845,541	209,087,459	44.82
国民年金事務費	16,520,000	7,772,857	8,747,143	47.05
後期高齢者医療費	651,087,000	245,823,976	405,263,024	37.76
合計	1,190,072,000	472,006,223	718,065,777	39.66

(国民健康保険特別会計)

(単位:円・%)

項目(目別)	予 算 現 額	執 行 額	予 算 残 額	執行率
一 般 管 理 費	51,388,000	15,249,478	36,138,522	29.68
連 合 会 負 担 金	1,661,000	514,500	1,146,500	30.98
賦 課 徴 収 費	34,000	0	34,000	0.00
運 営 協 議 会 費	209,000	0	209,000	0.00
趣 旨 普 及 費	403,000	199,100	203,900	49.40
収 納 率 向 上 特 別 対 策 事 業 費	2,496,000	1,208,600	1,287,400	48.42
一 般 被 保 険 者 療 養 給 付 費	2,819,736,000	1,088,723,584	1,731,012,416	38.61
退 職 被 保 険 者 等 療 養 給 付 費	100,000	0	100,000	0.00
一 般 被 保 険 者 療 養 費	13,104,000	9,872,523	3,231,477	75.34
退 職 被 保 険 者 等 療 養 費	10,000	0	10,000	0.00
審 査 支 払 手 数 料	7,962,000	3,639,049	4,322,951	45.71
一 般 被 保 険 者 高 額 療 養 費	517,387,000	210,006,919	307,380,081	40.59
退 職 被 保 険 者 等 高 額 療 養 費	100,000	0	100,000	0.00
一 般 被 保 険 者 高 額 介 護 合 算 療 養 費	300,000	0	300,000	0.00
退 職 被 保 険 者 等 高 額 介 護 合 算 療 養 費	50,000	0	50,000	0.00
一 般 被 保 険 者 移 送 費	1,000	0	1,000	0.00
退 職 被 保 険 者 等 移 送 費	1,000	0	1,000	0.00
出 産 育 児 一 時 金	14,700,000	2,950,940	11,749,060	20.07
支 払 手 数 料	8,000	1,470	6,530	18.38
葬 祭 費	1,200,000	300,000	900,000	25.00
傷 病 手 当 金	342,000	0	342,000	0.00
一 般 被 保 険 者 医 療 給 付 費 分	702,030,000	234,011,842	468,018,158	33.33
退 職 被 保 険 者 等 医 療 給 付 費 分	2,648,000	880,997	1,767,003	33.27
一 般 被 保 険 者 後 期 高 齢 者 等 支 援 金 等 分	215,555,000	71,854,204	143,700,796	33.33

退職被保険者等 後期高齢者分 支援金等	39,000	12,160	26,840	31.18
介護納付金分	92,387,000	30,796,563	61,590,437	33.33
その他共同事業 事務費拠出金	1,000	0	1,000	0.00
財政安定化 基金拠出金	1,000	0	1,000	0.00
保健衛生普及費	3,600,000	732,935	2,867,065	20.36
疾病予防費	1,200,000	167,000	1,033,000	13.92
医療費適正化 対策費	4,584,000	1,885,188	2,698,812	41.13
財政調整基金 積立金	1,000	0	1,000	0.00
一時借入金利子	370,000	0	370,000	0.00
財政安定化 基金償還金	1,000	0	1,000	0.00
一般被保険者 保険税還付金	4,501,000	2,306,700	2,194,300	51.25
退職被保険者等 保険税還付金	101,000	0	101,000	0.00
その他償還金	1,000	0	1,000	0.00
延滞金	1,000	0	1,000	0.00
予備費	1,000,000	0	1,000,000	0.00
合計	4,459,213,000	1,675,313,752	2,783,899,248	37.57

(後期高齢者医療特別会計)

(単位:円・%)

項目(目別)	予算現額	執行額	予算残額	執行率
一般管理費	17,896,000	7,660,765	10,235,235	42.81
徴収費	1,115,000	400,033	714,967	35.88
滞納処分費	1,000	0	1,000	0.00
後期高齢者医療 広域連合納付金	487,760,000	100,048,200	387,711,800	20.51
保険料還付金	500,000	159,400	340,600	31.88
還付加算金	50,000	0	50,000	0.00
予備費	300,000	0	300,000	0.00
合計	507,622,000	108,268,398	399,353,602	21.33

2 主要事業(国民健康保険特別会計)

(単位:円)

事業名	事業内容	事業費	執行済額
収納率向上特別対策事業	納税推進員が臨戸訪問を行うことにより、国保税の収納率を向上させるための事業	2,496,000	1,208,600
医療費適正化対策事業	医療費抑制のため、保険医療機関からの請求審査及び被保険者への医療費通知を行う事業	4,584,000	1,885,188

3 基金の状況

(単位:円)

基金名	令和元年度末 現在高	令和2年度中増減			令和2年度末 現在高
		剰余金処分	積立等	取崩し	
国民健康保険 財政調整基金	0	25,000,000	250	0	25,000,250

4 住民基本台帳及び戸籍の登録状況

(単位:人)

区分 年度	住民基本台帳				戸籍	
	世帯	人口			本籍数	本籍人口
		男	女	計		
令和2年度 (令和3年3月31日現在)	15,517	17,607	19,155	36,762	18,031	42,915
令和元年度(平成31年度) (令和2年3月31日現在)	15,383	17,695	19,222	36,917	18,141	43,270
比較増減(△)	134	△ 88	△ 67	△ 155	△ 110	△ 355

5 諸証明閲覧事務の取扱状況

令和3年4月1日～令和3年9月30日

(単位:件・円)

種別 区分	取扱件数			手数料
	有料	無料	計	
戸籍関係	4,157	15	4,172	2,458,550
住民関係	7,768	27	7,795	2,330,400
印鑑関係	4,420	16	4,436	1,326,000
諸証明関係	227	3	230	68,100
臨時運行関係	99	0	99	74,250
その他(コピー料を除く)	0	0	0	0
マイナンバー関係	44	0	44	22,000
証紙	26	0	26	52,000
合計	16,741	61	16,802	6,331,300

6 国民健康保険の被保険者、医療費の状況 (一般+退職)

(単位:世帯・人・件・円)

区分	年度	令和2年度	令和元年度 (平成31年度)	前年度比較	
				増 減	比 較(%)
被 保 険 者	世帯	5,061	5,155	△ 94	98.18
	人員	8,492	8,751	△ 259	97.04
入 院	件数	2,991	2,949	42	101.42
	金額	1,690,636,489	1,424,338,332	266,298,157	118.70
入 院 外	件数	70,756	78,867	△ 8,111	89.72
	金額	1,149,144,823	1,276,388,336	△ 127,243,513	90.03
歯 科	件数	13,824	15,007	△ 1,183	92.12
	金額	187,246,340	193,473,780	△ 6,227,440	96.78
調 剤	件数	40,224	44,280	△ 4,056	90.84
	金額	521,925,017	518,790,094	3,134,923	100.60
食 事 療 養	件数	※ 2,890	※ 2,861	29	101.01
	金額	99,131,259	90,858,573	8,272,686	109.11
訪 問 看 護	件数	286	302	△ 16	94.70
	金額	19,108,610	22,737,960	△ 3,629,350	84.04
合 計	件数	128,081	141,405	△ 13,324	90.58
	金額	3,667,192,538	3,526,587,075	140,605,463	103.99
一人当たり医療費		431,841	402,992	28,849	107.16

※食事療養費については、件数の計に加えていない。

7 その他の保険給付費状況

(単位:件・円)

区分	年度	令和2年度		令和元年度(平成31年度)		前年度対比(%)	
		件 数	支 給 額	件 数	支 給 額	件 数	支 給 額
療 養 費		2,085	15,868,869	2,403	14,285,814	86.77	111.08
高 額 医 療 費		6,598	475,651,617	6,520	400,464,275	101.20	118.78
出 産 育 児 諸 費		23	9,644,000	27	11,308,000	85.19	85.28
葬 祭 費		43	860,000	48	960,000	89.58	89.58
小 計		8,749	502,024,486	8,998	427,018,089	97.23	117.57
は り・きゅう・マッサージ		967	967,000	1,353	1,353,000	71.47	71.47
合 計		9,716	502,991,486	10,351	428,371,089	93.87	117.42

8 国民年金の加入及び受給状況

被保険者数	第1号被保険者	人 3,816	種別	件数	金額
	任意加入被保険者	17	老齢給付	件 10,897	円 7,332,314,983
	第3号被保険者	1,900	障害給付	908	786,691,600
	合計	5,733	遺族給付	63	68,263,430
免除者数	法定免除	404	死亡一時金	0	0
	申請免除（全額）	658	特別一時金	0	0
	申請免除（3／4）	40	合計	11,868	8,187,270,013
	申請免除（半額）	17	※受給状況は令和3年3月31日現在		
	申請免除（1／4）	6			
	学生納付特例	351			
	納付猶予	157			
	合計	1,633			

※加入状況は令和3年8月31日現在

9 指摘、検討改善を要する事項

- ・国民健康保険特別会計の一般被保険者返納金の滞納については、保険者間調整と同様のやり方がないのか検討しつつ、19件と少ないので、こまめに督促、催告、呼出等を行い、回収に努められたい。
- ・国民健康保険特別会計の一般被保険者第三者納付金の滞納については、1件で分割納付中であり、こまめに督促、催告等を続けられたい。
- ・後期高齢者医療特別会計の普通徴収保険料の滞納については、特別徴収者との負担の公平を図るため、滞納者と早めに接触し、こまめに督促、催告、電話等を行い、事案に応じて預金等差押えも実行されたい。

税 務 課

当課は、市民税係、固定資産税係、収納係の3係で構成され、課長以下25名(うち再任用職員1名、会計年度任用職員5名)の職員が配置されている。市民税係では、市・県民税、軽自動車税及び国民健康保険税の賦課調定事務が行われ、固定資産税係では、土地、家屋及び償却資産の評価のための調査を行い、固定資産税の賦課調定事務が行われている。収納係では、市税及び国民健康保険税、その他市たばこ税等に関する徴収事務と各種税証明書の発行事務が行われている。なお、令和元年度から火災を除く災害のり災証明書の発行事務についても所管となった。

1 予算執行状況について

令和3年10月末日現在、歳入は収入済額 2,144,204,456円で、収入率は予算現額に対し53.77%、調定額に対し53.75%である。

歳出においては、一般会計では予算現額 173,219,000円に対し執行額 76,366,578円、予算残額 96,852,422円、予算現額に対する執行率は44.09%となっている。国民健康保険特別会計では予算現額 22,726,000円に対し執行額 12,116,859円、予算残額 10,609,141円、予算現額に対する執行率は53.32%となっている。

(1)歳入の状況(一般会計)

(単位:円・%)

項目(款別)	予算現額	調定額	収入済額	不納欠損額	収入未済額	収入率(対比)	
						予算	調定
市 税	3,930,081,000	3,965,626,997	2,120,409,531	0	1,845,217,466	53.95	53.47
使用料及び手数料	3,336,000	1,740,000	1,740,000	0	0	52.16	100.00
県 支 出 金	50,300,000	18,447,549	18,447,549	0	0	36.68	100.00
諸 収 入	3,748,000	3,610,706	3,607,376	0	3,330	96.25	99.91
合 計	3,987,465,000	3,989,425,252	2,144,204,456	0	1,845,220,796	53.77	53.75

(2)歳出の状況(一般会計)

(単位:円・%)

項目(目別)	予算現額	執行額	予算残額	執行率
税 務 総 務 費	102,023,000	54,414,422	47,608,578	53.34
賦 課 徴 収 費	71,196,000	21,952,156	49,243,844	30.83
合 計	173,219,000	76,366,578	96,852,422	44.09

(国民健康保険特別会計)

(単位:円・%)

項目(目別)	予算現額	執行額	予算残額	執行率
賦 課 徴 収 費	22,426,000	12,116,859	10,309,141	54.03
収 納 率 向 上 特 別 対 策 事 業 費	300,000	0	300,000	0.00
合 計	22,726,000	12,116,859	10,609,141	53.32

2 本年度の市税等の収入状況

(単位:円・%)

項目(項別)	予算現額	調定額	収入済額	不納欠損額	収入未済額	収入率(対比)	
						予算	調定
市民税	1,656,925,000	1,617,596,080	762,165,965	0	855,430,115	46.00	47.12
固定資産税	1,910,880,000	2,044,879,487	1,094,794,996	0	950,084,491	57.29	53.54
軽自動車税	127,276,000	145,821,559	133,012,786	0	12,808,773	104.51	91.22
市たばこ税	235,000,000	157,329,871	130,435,784	0	26,894,087	55.50	82.91
小計	3,930,081,000	3,965,626,997	2,120,409,531	0	1,845,217,466	53.95	53.47
国民健康保険税	669,442,000	845,214,664	319,400,467	0	525,814,197	47.71	37.79
合計	4,599,523,000	4,810,841,661	2,439,809,998	0	2,371,031,663	53.04	50.71

3 前年度・前々年度の市税収納状況

(単位:円・%)

税目	項目	令和2年度			令和元年度(平成31年度)			
		調定額	収入済額	収納率	調定額	収入済額	収納率	
市民税	個人分	現年度	1,457,767,490	1,446,136,288	99.20	1,424,479,910	1,409,678,341	98.96
		繰越分	44,907,153	12,017,521	26.76	49,942,306	13,148,451	26.33
		計	1,502,674,643	1,458,153,809	97.04	1,474,422,216	1,422,826,792	96.50
	法人分	現年度	307,861,700	301,483,750	97.93	408,778,100	407,955,800	99.80
		繰越分	2,127,300	404,300	19.01	1,487,400	140,000	9.41
		計	309,989,000	301,888,050	97.39	410,265,500	408,095,800	99.47
合計	1,812,663,643	1,760,041,859	97.10	1,884,687,716	1,830,922,592	97.15		
固定資産税	現年度	1,982,152,400	1,943,321,072	98.04	1,966,246,000	1,946,742,800	99.01	
	繰越分	72,856,428	13,925,515	19.11	82,217,568	14,089,908	17.14	
	交納付金	2,169,500	2,169,500	100.00	2,163,700	2,163,700	100.00	
	合計	2,057,178,328	1,959,416,087	95.25	2,050,627,268	1,962,996,408	95.73	
軽自動車税	現年度	129,547,700	126,928,204	97.98	126,625,000	123,415,195	97.47	
	繰越分	10,065,504	2,398,554	23.83	10,622,854	1,977,825	18.62	
	環境性能割	3,614,900	3,614,900	100.00	1,010,900	1,010,900	100.00	
	合計	143,228,104	132,941,658	92.82	138,258,754	126,403,920	91.43	
市たばこ税		246,036,855	246,036,855	100.00	250,563,174	250,563,174	100.00	
市税総計	現年度	4,129,150,545	4,069,690,569	98.56	4,179,866,784	4,141,529,910	99.08	
	繰越分	129,956,385	28,745,890	22.12	144,270,128	29,356,184	20.35	
	合計	4,259,106,930	4,098,436,459	96.23	4,324,136,912	4,170,886,094	96.46	

4 主要事業(一般会計)

(単位:円)

事業名	事業内容	事業費	執行済額
収納率向上特別対策事業	納税推進員の報酬他, 市税等の滞納処分を執行し収納率を向上させるための事業	2,862,000	501,777
コンビニ交付事業	市民の利便性向上のために市県民税(所得・課税)証明書等をコンビニで交付する事業	525,000	264,471

5 諸証明閲覧事務の取扱状況

(令和3年4月1日～令和3年10月31日)

種別	取扱件数 (件)						手数料(円)	備考	
	区分	有料	無料(公用)	無料(生保)	無料(り災)	無料(その他)			計
所得(課税)証明		2,711	0	29	0	0	2,740	813,300	1通 300円
課税証明		258	0	0	0	0	258	77,400	1通 300円
資産証明		11	0	0	0	0	11	3,300	1通 300円
資産評価証明		302	0	0	0	0	302	90,600	1通 300円
資産課税(公課)証明		90	0	3	0	0	93	27,000	1通 300円
名寄帳		316	0	0	0	0	316	94,800	1通 300円
無資産証明		37	0	1	0	0	38	11,100	1通 300円
納税証明		185	0	0	0	0	185	55,500	1通 300円
滞納のない証明		276	0	2	0	0	278	82,800	1通 300円
家屋証明		4	0	0	0	0	4	1,200	1通 300円
閲覧及び字図証明		18	0	0	0	0	18	5,400	1通 300円
専用住宅証明		87	0	0	0	0	87	113,100	1通 1,300円
その他証明		19	0	0	0	0	19	5,700	1通 300円
小計		4,314	0	35	0	0	4,349	1,381,200	
納付証明(国保税)		—	—	—	—	41	41	0	無料
軽自動車(車検用)納税証明		—	—	—	—	1,199	1,199	0	無料
合計		4,314	0	35	0	1,240	5,589	1,381,200	

6 指摘, 検討改善を要する事項

・市税, 国民健康保険税の滞納については, 文書による督促や催告が主になっているが, 滞納を削減していくためには, 職員自らが, 滞納者に対し電話や呼出や臨戸を繰り返し繰り返し行うことが一番重要である。滞納の回収は困難で厳しい仕事であるが, 市の歳入を支えているという税務課職員としての強い意識で, 電話・呼出・臨戸を地道に確実に行われたい。

・税務課職員は地方税法で家宅搜索, 財産差押えという極めて強制力のある権限を持っているが, この強力な権限が十分活用されていない。特に, 家宅搜索は0件で実施していない。税務課職員誰もが, 何時でも家宅搜索ができるような体制を早急に作られたい。

環 境 交 通 課

当課は、環境交通係の1係体制で、課長以下10名（うち再任用職員1名、会計年度任用職員4名）の職員が配置され、環境保全のための調査、各種計画の策定及び施策の立案、環境への負荷を低減するための住民への環境意識の啓発、公害を防止するための市内事業所の監視・指導、交通安全・防犯対策に関する事務等がなされている。

1 予算執行状況について

令和3年10月末日現在、歳入は現年度分では収入済額 71,143,427円で、収入率は予算現額に対し45.23%、調定額に対し96.59%であり、明許繰越分では収入済額 5,651,000円で、収入率は予算現額に対し100%、調定額に対しても100%である。

歳出においては、現年度分では予算現額 656,423,000円に対し執行額 363,919,587円、予算残額 292,503,413円、予算現額に対する執行率は55.44%となっており、明許繰越分では予算現額 5,651,000円に対し執行額0円となっている。

(1) 歳入の状況

(単位:円・%)

項目(款別)	予算現額	調定額	収入済額	不納 欠損額	収入未済額	収入率(対比)	
						予算	調定
交通安全対策 特別交付金	5,500,000	2,296,000	2,296,000	0	0	41.75	100.00
使用料及び手数料	55,462,000	29,797,800	28,770,520	0	1,027,280	51.87	96.55
国庫支出金	12,157,000	1,182,000	0	0	1,182,000	0.00	0.00
県支出金	16,038,000	0	0	0	0	0.00	0.00
財産収入	1,000	0	0	0	0	0.00	0.00
繰入金	19,712,000	0	0	0	0	0.00	0.00
諸収入	42,512,000	40,381,900	40,076,907	0	304,993	94.27	99.24
市債	5,900,000	0	0	0	0	0.00	0.00
合計	157,282,000	73,657,700	71,143,427	0	2,514,273	45.23	96.59

(明許繰越)

(単位:円・%)

項目(款別)	予算現額	調定額	収入済額	不納 欠損額	収入未済額	収入率(対比)	
						予算	調定
繰越金	5,651,000	5,651,000	5,651,000	0	0	100.00	100.00

(2)歳出の状況

(単位:円・%)

項目(目別)	予算現額	執行額	予算残額	執行率
諸費	2,498,000	1,612,810	885,190	64.56
交通安全推進費	14,748,000	7,902,447	6,845,553	53.58
交通安全対策費	15,425,000	2,183,793	13,241,207	14.16
予防費	2,977,000	165,999	2,811,001	5.58
環境衛生費	124,139,000	53,405,103	70,733,897	43.02
公害対策費	3,556,000	74,864	3,481,136	2.11
水資源対策費	7,966,000	5,206,000	2,760,000	65.35
清掃総務費	398,205,000	257,029,557	141,175,443	64.55
廃棄物減量化対策費	86,765,000	36,339,014	50,425,986	41.88
放置自動車対策費	144,000	0	144,000	0.00
合計	656,423,000	363,919,587	292,503,413	55.44

(明許繰越)

(単位:円・%)

項目(目別)	予算現額	執行額	予算残額	執行率
環境衛生費	5,651,000	0	5,651,000	0.00

2 主要事業

(単位:円)

事業名	事業内容	事業費	執行済額
交通安全推進一般事業	交通安全教室の実施や交通安全に伴う啓発用品配布及び宇城地区交通安全協議会等, 関係機関への負担金を交付し交通を推進する事業	5,477,000	3,097,451
交通安全対策事業	カーブミラー・外側線等の交通安全施設の整備やJR宇土駅駐輪場の管理委託を行う交通安全対策事業	9,092,000	1,731,028
交通安全施設整備事業	外側線・カラー舗装・ガードレール等の交通安全施設を整備する事業	6,333,000	452,765
浄化槽設置事業	生活排水の向上を目指して合併処理浄化槽設置を推進する事業	42,442,000	5,867,000
公害対策事業	水質調査, 騒音測定等の各種公害を防止する事業	3,556,000	74,864

清掃収集事業	一般廃棄物の収集運搬及び不燃物処理を行う事業	98,113,000	46,594,158
廃棄物減量化対策事業	家庭から出る一般廃棄物の減量化を促進する事業	83,045,000	36,211,014

3 飼い犬の登録及び予防接種の状況

	登録総数	狂犬病予防注射接種率		
		宇土市	熊本県	全国
平成28年度	1,489 頭	54.7 %	65.5 %	71.4 %
平成29年度	1,501 頭	58.1 %	68.4 %	71.4 %
平成30年度	1,414 頭	61.9 %	70.3 %	71.3 %
令和元年度	1,402 頭	55.3 %	72.9 %	71.3 %
令和2年度	1,469 頭	51.4 %	68.2 %	70.2 %

4 基金の状況

(単位:円)

基金名	令和元年度末 現在高	令和2年度中増減			令和2年度末 現在高
		剰余金処分	積立等	取崩し	
浄化槽設置事業基金	9,804,000	0	0	9,804,000	0

5 指摘, 検討改善を要する事項

・一般廃棄物関連許可手数料については, 許可時点で調定・納付書送付, 納付期限を設けた事務処理を行い, 収入未済額が発生しないよう収入状況についても確認されたい。他の手数料についても, 同様の事務処理を行われたい。

網 田 支 所

当支所は、所長以下6名(うち再任用職員1名、会計年度任用職員3名)が配置され、本庁の窓口業務全般に関わり、届出書の受付及び各種証明書の発行及び医療費等の各種申請書等の受付や税金、水道使用料、市営団地の家賃等の支払窓口、振興会や行政区長会からの陳情対応など、本庁から遠距離にある網田地区住民への行政サービスの窓口業務が行われている。

網 津 支 所

当支所は、所長以下5名(うち再任用職員1名、会計年度任用職員2名)が配置され、網津地区住民の戸籍・住民基本台帳及び関連事務が行われ、窓口以外の業務については本庁関係部署と密に連携をとりあいながら住民サービスが行われている。なお、平成30年2月に網津支所と公民館的機能を併せ持つ網津防災センターがオープンし、支所業務はもとより防災センターについても、住民が利用しやすい施設であるように運営されている。

1 予算執行状況について

令和3年9月末日現在、歳入は現年度分では収入済額 539,180円で、収入率は予算現額に対し0.73%、調定額に対し36.07%であり、明許繰越分では収入済額11,755円で、収入率は予算現額に対し0.01%、調定額に対し100%である。

歳出においては、現年度分では予算現額 114,939,000円に対し執行額 19,288,985円、予算残額 95,650,015円、予算現額に対する執行率は16.78%となっており、明許繰越分では予算現額 86,811,755円に対し執行額 19,896,800円、予算残額 66,914,955円、予算現額に対する執行率は22.92%となっている。

(1)歳入の状況

(単位:円・%)

支所名	項目(款別)	予算現額	調定額	収入済額	不納欠損額	収入未済額	収入率(対比)	
							予算	調定
網田支所	使用料及び手数料	866,000	866,000	319,200	0	546,800	36.86	36.86
	諸収入	72,000	72,000	21,920	0	50,080	30.44	30.44
	市債	71,900,000	0	0	0	0	0.00	0.00
	計	72,838,000	938,000	341,120	0	596,880	0.47	36.37
網津支所	使用料及び手数料	554,000	554,000	196,350	0	357,650	35.44	35.44
	諸収入	3,000	3,000	1,710	0	1,290	57.00	57.00
	計	557,000	557,000	198,060	0	358,940	35.56	35.56
合計	73,395,000	1,495,000	539,180	0	955,820	0.73	36.07	

(明許繰越)

(単位:円・%)

項目(款別)		予算現額	調定額	収入済額	不納 欠損額	収入未済額	収入率(対比)	
							予算	調定
網田 支所	繰越金	11,755	11,755	11,755	0	0	100.00	100.00
	市債	86,800,000	0	0	0	0	0.00	0.00
	合計	86,811,755	11,755	11,755	0	0	0.01	100.00

(2)歳出の状況

(単位:円・%)

項目(目別)		予算現額	執行額	予算残額	執行率
支所費	網田支所	75,813,000	2,182,828	73,630,172	2.88
	網津支所	7,432,000	1,824,675	5,607,325	24.55
	人件費 (網田・網津)	31,694,000	15,281,482	16,412,518	48.22
合計		114,939,000	19,288,985	95,650,015	16.78

(明許繰越)

(単位:円・%)

項目(目別)		予算現額	執行額	予算残額	執行率
支所費	網田支所	86,811,755	19,896,800	66,914,955	22.92

2 主要事業

(単位:円)

事業名	事業内容	事業費	執行済額
網田コミュニティセンター建設事業	網田地区住民の健康, 福祉, 文化の拠点として, 誰もが気軽に訪れ交流を深めることができ, 地域の賑わいを創出できるような施設となることを目的とし, 網田支所を併設した防災拠点としても利用可能な網田コミュニティセンターを建設する事業(現年度分・明許繰越分)	159,858,755	21,129,537

3 諸証明閲覧事務の取扱状況

令和3年9月30日現在

証明書等の区分	支所	取 扱 件 数			手 数 料	備 考
		有 料	無 料	計		
戸 籍 関 係	網田	237	0	237	143,550	
	網津	124	0	124	72,900	
住 民 票 関 係	網田	251	0	251	75,300	
	網津	199	0	199	59,700	
印 鑑 登 録 証 明 関 係	網田	308	1	309	92,400	無料証明の主なものは、公共 用地取得等に伴う公用交付申 請
	網津	255	6	261	76,500	
諸 証 明 関 係 (身 分 証 明 他)	網田	4	0	4	1,200	
	網津	3	0	3	900	
税 務 関 係	網田	101	87	188	30,300	無料証明の主なものは、車検 用納税証明, 確定申告用国 保税納付証明
	網津	72	77	149	21,600	
自 動 車 臨 時 運 行 許 可	網田	26	0	26	19,500	
	網津	3	0	3	2,250	
個 人 番 号 カ ー ド 再 発 行	網田	0	3	3	0	
	網津	0	0	0	0	
合 計	網田	927	91	1,018	362,250	
	網津	656	83	739	233,850	

4 指摘, 検討改善を要する事項

・特になし

健康福祉部

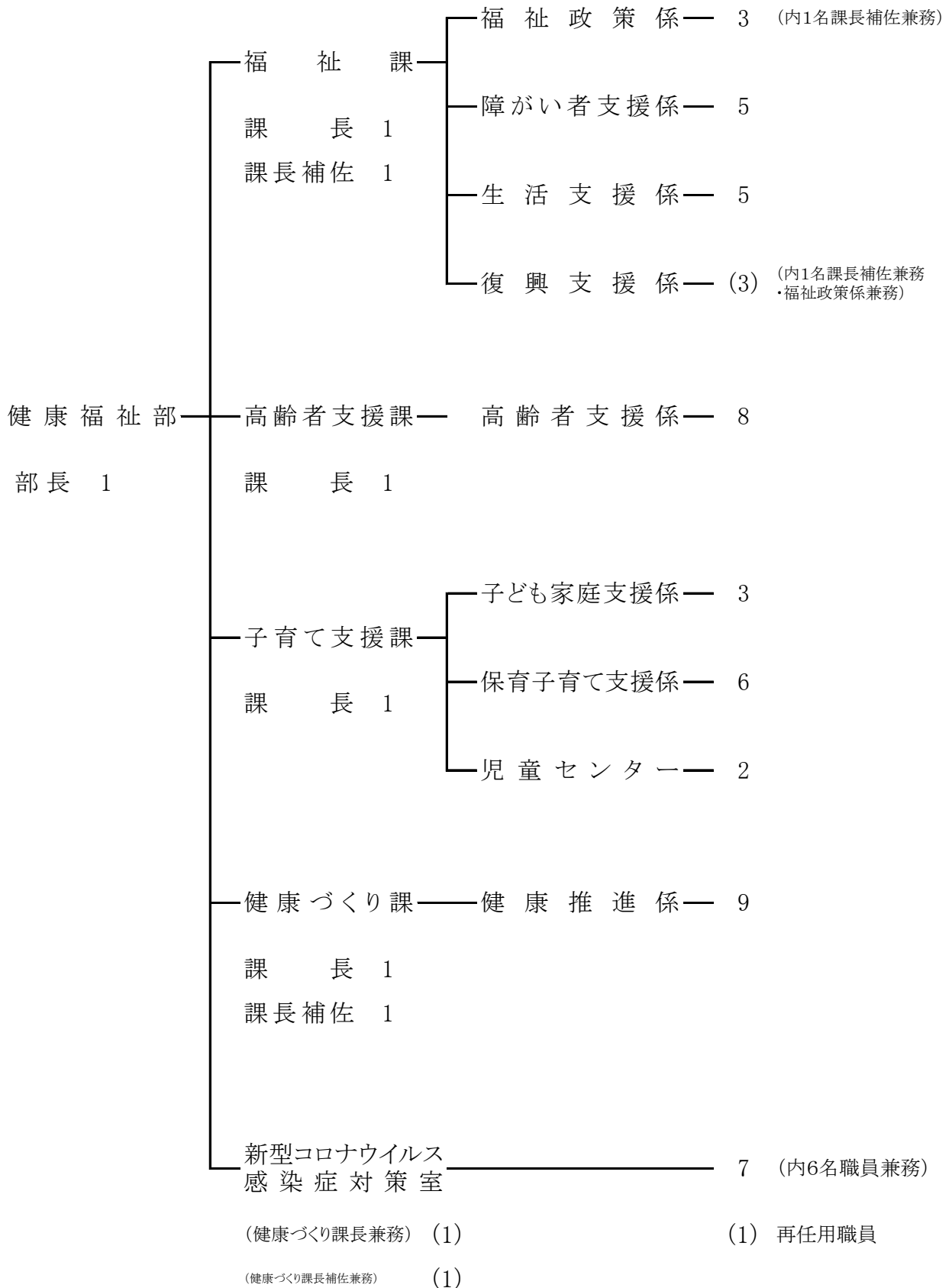

福 社 課

当課は、福祉政策係兼復興支援係、障がい者支援係、生活支援係の3係体制で、課長以下22名(うち会計年度任用職員8名)の職員が配置されている。福祉政策係兼復興支援係では、福祉政策係としては、地域福祉計画、重層的支援体制整備事業、民生・児童委員、社会福祉法人、戦傷病者及び戦没者遺族等の援護、生活困窮者対策に関する事務等がなされ、復興支援係としては、平成28年熊本地震からの復興支援及び複合調整、被災者生活再建支援等の業務がなされている。障がい者支援係では、障害者総合支援法、身体障害者福祉法、知的障害者福祉法、精神障害者福祉法等の事務がなされている。また、生活支援係では、生活保護法、行旅病人及び行旅死亡人に関する事務等がなされている。

1 予算執行状況について

令和3年9月末日現在、歳入は現年度分では収入済額 514,331,572円で、収入率は予算現額に対し34.30%、調定額に対し59.55%であり、明許繰越分では収入済額2,575,000円で、収入率は予算現額に対し6.38%、調定額に対し100%である。

歳出においては、現年度分では予算現額 2,226,498,000円に対し執行額 926,620,571円、予算残額 1,299,877,429円、予算現額に対する執行率は41.62%となっており、明許繰越分では予算現額 40,372,000円に対し執行額 30,386,792円、予算残額 9,985,208円、予算現額に対する執行率は75.27%となっている。

(1)歳入の状況

(単位:円・%)

項目(款別)	予算現額	調定額	収入済額	不納欠損額	収入未済額	収入率(対比)	
						予算	調定
分担金及び負担金	7,712,000	0	0	0	0	0.00	0.00
使用料及び手数料	62,000	73,841	73,841	0	0	119.10	100.00
国庫支出金	1,147,689,000	831,548,747	505,854,300	0	325,694,447	44.08	60.83
県支出金	339,790,000	554,240	554,240	0	0	0.16	100.00
財産収入	3,000	1,577	1,525	0	52	50.83	96.70
寄附金	1,000	0	0	0	0	0.00	0.00
繰入金	3,291,000	0	0	0	0	0.00	0.00
諸収入	1,070,000	31,454,514	7,847,666	0	23,606,848	733.43	24.95
合計	1,499,618,000	863,632,919	514,331,572	0	349,301,347	34.30	59.55

(明許繰越)

(単位:円・%)

項目(款別)	予算現額	調定額	収入済額	不納欠損額	収入未済額	収入率(対比)	
						予算	調定
県支出金	2,247,000	0	0	0	0	0.00	0.00
繰入金	12,550,000	0	0	0	0	0.00	0.00

繰越金	2,575,000	2,575,000	2,575,000	0	0	100.00	100.00
市債	23,000,000	0	0	0	0	0.00	0.00
合計	40,372,000	2,575,000	2,575,000	0	0	6.38	100.00

(2)歳出の状況

(単位:円・%)

項目(目別)	予算現額	執行額	予算残額	執行率
社会福祉総務費	190,497,000	58,134,331	132,362,669	30.52
災害救助援護費	300,000	0	300,000	0.00
障害者福祉費	1,304,924,000	566,610,136	738,313,864	43.42
健康福祉館費	20,149,000	9,845,148	10,303,852	48.86
生活保護総務費	55,736,000	16,824,050	38,911,950	30.19
扶助費	650,360,000	274,218,919	376,141,081	42.16
災害救助費	4,532,000	987,987	3,544,013	21.80
合計	2,226,498,000	926,620,571	1,299,877,429	41.62

(明許繰越)

(単位:円・%)

項目(目別)	予算現額	執行額	予算残額	執行率
社会福祉総務費	14,797,000	14,625,880	171,120	98.84
健康福祉館費	25,575,000	15,760,912	9,814,088	61.63
合計	40,372,000	30,386,792	9,985,208	75.27

2 主要事業

(単位:円)

事業名	事業内容	事業費	執行済額
重心医療費助成事業	重度心身障がい者の医療保険診療に係る医療費個人負担金を軽減する事業	70,783,000	28,728,082
特別障害者手当給付事業	身体や精神(知的)に著しく重度の障害があり、常時の介護を必要とする方へ手当を支給する事業	22,250,000	10,099,050
介護手当等支給事業	常時介護を要する障がい者を在宅で介護している者に対し、市単独で在宅介護手当を支給する事業	5,400,000	0
地域生活支援事業	3障がい者を対象にする事業 ①相談支援事業 ②コミュニケーション支援事業 ③移動支援事業 ④地域活動支援センター事業 ⑤日中一時支援事業 ⑥社会参加促進事業	29,836,000	6,375,984

生活困窮者自立支援事業	<ul style="list-style-type: none"> ・生活困窮者自立相談支援事業(必須事業) ・住居確保給付金(必須事業) ・就労準備支援事業(任意事業) ・家計改善支援事業(任意事業) ・一時生活支援事業(任意事業) ・子どもの学習・生活支援事業(任意事業) 	19,063,000	1,403,168
生活保護適正化推進事業	<ul style="list-style-type: none"> ◇生活保護適正化推進事業 <ul style="list-style-type: none"> ・レセプトを活用した医療扶助適正化事業 ・扶養義務者充実事業 ・体制整備強化事業 ・被保護者健康管理支援事業 ◇被保護者就労準備支援事業 <ul style="list-style-type: none"> ・関係職員等研修・啓発事業 	8,033,000	2,241,157
被保護者就労支援事業	被保護者の就労が実現できるよう、公共職業安定所等と連絡調整し、求人情報の提供、同行等の支援を行い、自立助長を支援する事業	2,794,000	976,617

3 基金の状況

(単位:円)

基金名	令和元年度末 現在高	令和2年度中増減			令和2年度末 現在高
		剰余金処分	積立等	取崩し	
地域福祉基金	103,205,689	0	8,882	110,570	103,104,001

4 保護費の支給状況

(単位:世帯・人・円)

扶助別	令和3年3月分			令和3年9月末までの累計		
	世帯	人員	金額	延世帯	延人員	金額
生活扶助費	242	290	12,547,151	1,434	1,677	69,027,062
住宅扶助費	222	265	5,564,699	1,298	1,515	32,216,215
教育扶助費	9	14	98,610	48	78	884,190
出産扶助費	0	0	0	0	0	0
生業扶助費	8	8	146,335	45	46	694,725
葬祭扶助費	0	0	0	5	5	659,810
就労自立給付金	0	0	0	1	1	33,900
進学準備給付金	0	0	0	0	0	0
施設事務費	8	8	1,828,934	52	52	10,135,094
医療扶助費	269	309	64,874,621	1,564	1,757	154,111,636
介護扶助費	73	74	1,606,761	425	431	6,456,287
合計			86,667,111			274,218,919
上記のうち 実世帯数・人員	293	348		1,733	2,031	

5 手当, 給付費の取扱状況

(単位: 件・円)

手 当 種 別 等	件 数	金 額
更 生 医 療 給 付	171	15,125,892
育 成 医 療 給 付	6	94,152
在 宅 介 護 手 当	0	0
障 害 児 福 祉 手 当	71	3,124,800
特 別 障 害 者 手 当	89	6,974,250
経 過 的 福 祉 手 当	0	0
合 計	337	25,319,094

令和3年9月末日現在

6 身体障害者手帳の交付状況

(単位: 件)

視 覚	聴 覚	言 語	肢 体	内 部	合 計
117	231	17	856	705	1,926

令和3年9月末日現在

7 相談事業の状況

(単位: 件)

常設相談	不動産相談	法律相談	成 年 後見相談	生活困窮者 総合相談	延べ件数
0	0	23	1	376	400

※常設相談は新型コロナウイルス感染
拡大防止のため4/20～休止

令和3年9月末日現在

8 平成28年熊本地震による応急仮設住宅等の入居状況

(1) 応急仮設住宅

① 建設型(令和元年12月27日全世帯退去)

団 地 名	戸 数 (戸)	入居世帯 (世帯)	入居者数 (人)	供 与 期 間
高柳仮設団地	42	0	0	平成28年6月26日～令和2年6月25日
境目仮設団地	24	0	0	平成28年6月19日～令和元年6月18日
新松原仮設団地	18	0	0	平成28年8月16日～令和元年8月3日
浦田仮設団地	33	0	0	平成28年9月27日～令和2年9月23日
合 計	117	0	0	

②建設型

市営単独住宅境目団地(旧木造仮設:市営単独住宅目的外使用) (令和2年12月28日全世帯退去)

団地名	戸数 (戸)	入居世帯 (世帯)	入居者数 (人)	供与期間
境目団地11～13棟 (旧境目第2仮設)	14	0	0	平成28年11月2日～令和2年11月1日
境目団地18～21棟 (旧境目第3仮設)	12	0	0	平成28年10月18日～令和3年10月17日
合計	26	0	0	

(2)民間賃貸住宅借上げの状況

(令和3年5月13日全世帯退去)

	申請・決定件数		退去数		現在入居者数	
	(世帯)	(人数)	(世帯)	(人数)	(世帯)	(人数)
入居世帯数	346	936	346	936	0	0

9 指定管理施設の状況

施設名	公募の有無	指定管理者名	指定管理期間
宇土市健康福祉館 (あじさいの湯)	公募	九州綜合サービス(株)	R3.4.1～R8.3.31
宇土市長浜福祉館	特例	長浜地区振興会	H31.4.1～R6.3.31

10 指摘, 検討改善を要する事項

- ・災害援護資金貸付金の過年度滞納5件については, こまめに督促, 催告, お知らせ, 電話等を繰り返し, 回収に努められたい。また, 新規貸付3件については滞納とならないよう常に連絡を取られたい。
- ・特別障害者手当返還金の滞納については, 1件であり, こまめに督促, 催告, お知らせ, 電話等を繰り返し行われたい。
- ・生活保護費返還金の滞納については, こまめに督促, 催告, お知らせ等を繰り返すとともに, 分割納付, 申告漏れ収入の差押え, 保護費からの代理納付等により, 回収に努められたい。

高齢者支援課

当課は、高齢者支援係の1係体制で、課長以下15名(うち会計年度任用職員6名)の職員が配置され、65歳以上の高齢者及び40歳から64歳までの方のうち要介護認定を受けている方を対象に、高齢者及び介護を必要とされている方が、住み慣れた地域で安心して生活できるまちづくりの実現に向けて、高齢者福祉施策及び介護保険施策への取組がなされている。

1 予算執行状況について

令和3年11月末日現在、歳入は一般会計の現年度分では収入済額 50,471,882円で、収入率は予算現額に対し54.20%、調定額に対し60.96%であり、明許繰越分では収入済額 33,369,600円で、収入率は予算現額に対し100%、調定額に対しても100%である。介護保険特別会計では収入済額 2,240,355,219円で、収入率は予算現額に対し58.50%、調定額に対し70.35%である。

歳出においては、一般会計の現年度分では予算現額 877,605,000円に対し執行額 93,986,844円、予算残額 783,618,156円、予算現額に対する執行率は10.71%となっており、明許繰越分では予算現額 33,369,600円に対し執行額 5,001,623円、予算残額 28,367,977円、予算現額に対する執行率は14.99%となっている。介護保険特別会計では予算現額 3,829,676,000円に対し執行額 2,108,227,973円、予算残額 1,721,448,027円、予算現額に対する執行率は55.05%となっている。

(1) 歳入の状況(一般会計)

(単位:円・%)

項目(款別)	予算現額	調定額	収入済額	不納欠損額	収入未済額	収入率(対比)	
						予算	調定
分担金及び負担金	18,403,000	9,338,144	8,058,771	0	1,279,373	43.79	86.30
使用料及び手数料	18,000	18,000	18,000	0	0	100.00	100.00
国庫支出金	58,324,000	56,143,110	33,428,000	0	22,715,110	57.31	59.54
県支出金	15,836,000	13,071,555	8,714,000	0	4,357,555	55.03	66.66
財産収入	11,000	261	261	0	0	2.37	100.00
寄附金	254,000	252,850	252,850	0	0	99.55	100.00
繰入金	266,000	0	0	0	0	0.00	0.00
諸収入	1,000	3,972,680	0	0	3,972,680	0.00	0.00
合計	93,113,000	82,796,600	50,471,882	0	32,324,718	54.20	60.96

(明許繰越)

(単位:円・%)

項目(款別)	予算現額	調定額	収入済額	不納欠損額	収入未済額	収入率(対比)	
						予算	調定
繰越金	33,369,600	33,369,600	33,369,600	0	0	100.00	100.00

(介護保険特別会計)

(単位:円・%)

項目(款別)	予算現額	調定額	収入済額	不納欠損額	収入未済額	収入率(対比)	
						予算	調定
保険料	715,404,000	488,204,050	475,043,860	0	13,160,190	66.40	97.30
使用料及び手数料	1,000	0	33,900	0	△ 33,900	3,390.00	0.00
国庫支出金	913,653,000	915,462,667	660,584,000	0	254,878,667	72.30	72.16
支払基金交付金	969,581,000	1,077,558,494	630,328,494	0	447,230,000	65.01	58.50
県支出金	520,127,000	504,265,635	275,052,000	0	229,213,635	52.88	54.55
財産収入	50,000	7,983	7,983	0	0	15.97	100.00
寄附金	1,000	0	0	0	0	0.00	0.00
繰入金	665,457,000	0	0	0	0	0.00	0.00
繰越金	42,136,000	195,890,041	195,890,041	0	0	464.90	100.00
諸収入	3,265,000	3,319,911	3,414,941	0	△ 95,030	104.59	102.86
市債	1,000	0	0	0	0	0.00	0.00
合計	3,829,676,000	3,184,708,781	2,240,355,219	0	944,353,562	58.50	70.35

(2)歳出の状況(一般会計)

(単位:円・%)

項目(目別)	予算現額	執行額	予算残額	執行率
高齢者福祉費	238,924,000	93,277,464	145,646,536	39.04
介護予防・生活支援費	3,915,000	709,380	3,205,620	18.12
介護支援費	634,766,000	0	634,766,000	0.00
合計	877,605,000	93,986,844	783,618,156	10.71

(明許繰越)

(単位:円・%)

項目(目別)	予算現額	執行額	予算残額	執行率
高齢者福祉費	33,369,600	5,001,623	28,367,977	14.99

(介護保険特別会計)

(単位:円・%)

項目(目別)	予算現額	執行額	予算残額	執行率
一般管理費	115,580,000	44,408,998	71,171,002	38.42
賦課徴収費	4,468,000	1,629,515	2,838,485	36.47
介護認定審査会共同設置負担費	9,588,000	7,191,000	2,397,000	75.00

認定調査等費	37,015,000	10,212,396	26,802,604	27.59
趣旨普及費	990,000	990,000	0	100.00
運営協議会費	427,000	181,800	245,200	42.58
介護サービス諸費	3,169,349,000	1,838,825,626	1,330,523,374	58.02
介護予防サービス諸費	65,103,000	33,786,985	31,316,015	51.90
特定入所者介護サービス等費	142,694,000	73,779,853	68,914,147	51.70
審査支払手数料	3,364,000	2,004,094	1,359,906	59.57
高額介護サービス等費	108,772,000	44,061,022	64,710,978	40.51
介護予防・生活支援サービス事業費	61,187,000	20,140,834	41,046,166	32.92
介護予防ケアマネジメント事業費	5,502,000	1,619,930	3,882,070	29.44
一般介護予防事業費	18,912,000	2,284,965	16,627,035	12.08
総合相談事業費	18,900,000	9,450,000	9,450,000	50.00
権利擁護事業費	13,191,000	6,550,000	6,641,000	49.66
包括的・継続的ケアマネジメント支援事業費	12,991,000	6,450,000	6,541,000	49.65
任意事業費	8,037,000	800,457	7,236,543	9.96
在宅医療・介護連携推進事業費	3,096,000	27,850	3,068,150	0.90
生活支援体制整備事業費	8,953,000	3,684,350	5,268,650	41.15
認知症初期集中支援推進事業	2,991,000	0	2,991,000	0.00
認知症地域支援・ケア向上事業	6,690,000	0	6,690,000	0.00
地域ケア会議推進事業	1,221,000	0	1,221,000	0.00
審査支払手数料	603,000	148,298	454,702	24.59
財政安定化基金拠出金費	1,000	0	1,000	0.00
介護保険基金積立金費	50,000	0	50,000	0.00
公債費利子	1,000	0	1,000	0.00
予備費	10,000,000	0	10,000,000	0.00
合計	3,829,676,000	2,108,227,973	1,721,448,027	55.05

2 主要事業(一般会計)

(単位:円)

事業名	事業内容	事業費	執行済額
敬老会事業	敬老の日に各地区で敬老会を開催するとともに、敬老祝金や金婚夫婦表彰、百歳表彰等を行う事業(敬老会は新型コロナウイルス感染症の影響で中止)	4,416,000	1,442,763
老人クラブ育成事業	単位老人クラブ及び老人クラブ連合会を支援する事業	4,063,000	3,785,710

(介護保険特別会計)

(単位:円)

事業名	事業内容	事業費	執行済額
在宅医療・介護連携推進事業	在宅医療と介護を一体的に提供するために医療機関と介護事業所等関係者の連携推進を図る事業	3,096,000	27,850
生活支援体制整備事業	高齢者と地域の各種団体(協議体)を結びつける生活支援コーディネーターを設置する事業	8,953,000	3,684,350
認知症初期集中支援推進事業	認知症の人やその家族に早期に関わる「認知症初期集中支援チーム」を配置し、早期診断・早期対応に向けた支援体制を構築する事業	2,991,000	0
認知症地域支援・ケア向上事業	認知症地域支援推進員を置き認知症の人やその家族のために医療や介護・地域との連携を図る事業	6,690,000	0

3 基金の状況

(単位:円)

基金名	令和元年度末 現在高	令和2年度中増減			令和2年度末 現在高
		剰余金処分	積立等	取崩し	
敬老福祉基金	9,830,507	0	737	0	9,831,244
老人福祉センター 施設整備基金	3,855,338	0	702,724	0	4,558,062
介護保険基金	421,273,683	0	82,032,886	0	503,306,569

4 介護給付費の状況及び介護サービス受給状況

事業状況報告 令和3年10月分

種 類	延 べ 件 数 (件)	給 付 費 (円)
訪 問 サ ー ビ ス	867	37,882,564
通 所 サ ー ビ ス	585	51,217,853
短 期 入 所 サ ー ビ ス	99	8,102,594
福 祉 用 具 ・ 住 宅 改 修	808	8,430,752
特 定 施 設 入 所 者 生 活	44	7,895,738
介 護 予 防 ・ 居 宅 介 護 支 援	1,019	14,075,444
地 域 密 着 型 サ ー ビ ス	352	64,476,711
施 設 サ ー ビ ス	270	75,212,617
合 計	4,044	267,294,273

5 介護認定の状況

事業状況報告 令和3年10月分

区 分	認 定 者 数 (人)		
要 支 援 1	第1号被保険者	196	200
	第2号被保険者	4	
要 支 援 2	第1号被保険者	160	169
	第2号被保険者	9	
要 介 護 1	第1号被保険者	531	536
	第2号被保険者	5	
要 介 護 2	第1号被保険者	298	303
	第2号被保険者	5	
要 介 護 3	第1号被保険者	246	251
	第2号被保険者	5	
要 介 護 4	第1号被保険者	257	263
	第2号被保険者	6	
要 介 護 5	第1号被保険者	148	151
	第2号被保険者	3	
合 計	第1号被保険者	1,836	1,873
	第2号被保険者	37	

6 介護予防事業の実施状況

令和3年11月末日現在

事業名	活動名称	活動内容	活動箇所数	参加延べ人数
介護予防普及啓発事業	お元気クラブ	月1回型の体操教室	32	396人
地域介護予防活動支援事業	ふれあいクラブ	週1回型の体操教室	37	886人

7 指定管理施設の状況

施設名	公募の有無	指定管理者名	指定管理期間
宇土市養護老人ホーム芝光苑	特例	宇土市社会福祉事業団	R3.4.1～R6.3.31
宇土市軽費老人ホーム芝光苑	特例	宇土市社会福祉事業団	R3.4.1～R6.3.31
宇土市老人福祉センター	公募	九州総合サービス(株)	R3.4.1～R8.3.31
宇土市西部老人福祉センター	公募	九州総合サービス(株)	R3.4.1～R8.3.31

8 指摘、検討改善を要する事項

- ・高齢者住宅整備資金貸付金の滞納については、4件の長期滞留事案であるが、返済が完了するまで督促・催告等を繰り返すとともに、滞納者の生活状況を把握するよう努められたい。
- ・老人ホーム入所者個人負担金の滞納については、芝光苑の入居者1人であり、指定管理者の芝光苑と連携し、回収に努められたい。
- ・介護保険の普通徴収者の滞納については、特別徴収者との負担の公平を図るため、督促状や差押予告書の送付、電話等をこまめに繰り返し行い、回収に努められたい。

子育て支援課

当課は、子ども家庭支援係、保育子育て支援係、児童センターの3係体制で、課長以下26名(うち会計年度任用職員14名)の職員が配置されている。子ども家庭支援係では、主に児童福祉法、母子及び父子並びに寡婦福祉法による事務がなされている。保育子育て支援係では、主に子ども・子育て支援法、児童福祉法による事務がなされている。児童センターでは、児童福祉法第40条に基づく児童厚生施設として、児童に健全な遊びを与えてその健康を増進し、又は情操を豊かにすることを目的として運営がなされている。

1 予算執行状況について

令和3年9月末日現在、歳入は現年度分では収入済額 440,921,430円で、収入率は予算現額に対し20.78%、調定額に対し60.62%であり、明許繰越分では収入済額2,838,000円で、収入率は予算現額及び調定額ともに100%である。

歳出においては、現年度分では予算現額 3,125,551,000円に対し執行額 1,216,953,894円、予算残額 1,908,597,106円、予算現額に対する執行率は38.94%となっており、明許繰越分では予算現額 2,838,000円に対し執行額 2,329,800円、予算残額 508,200円、予算現額に対する執行率は82.09%となっている。

(1)歳入の状況

(単位:円・%)

項目(款別)	予算現額	調定額	収入済額	不納欠損額	収入未済額	収入率(対比)	
						予算	調定
分担金及び負担金	88,067,000	81,208,550	35,664,550	0	45,544,000	40.50	43.92
使用料及び手数料	12,000	9,900	1,500	0	8,400	12.50	15.15
国庫支出金	1,472,390,000	537,288,880	369,726,940	0	167,561,940	25.11	68.81
県支出金	558,868,000	105,298,516	35,243,940	0	70,054,576	6.31	33.47
繰入金	1,826,000	0	0	0	0	0.00	0.00
諸収入	889,000	3,571,130	284,500	0	3,286,630	32.00	7.97
合計	2,122,052,000	727,376,976	440,921,430	0	286,455,546	20.78	60.62

(明許繰越)

(単位:円・%)

項目(款別)	予算現額	調定額	収入済額	不納欠損額	収入未済額	収入率(対比)	
						予算	調定
繰越金	2,838,000	2,838,000	2,838,000	0	0	100.00	100.00

(2)歳出の状況

(単位:円・%)

項目(目別)	予算現額	執行額	予算残額	執行率
児童福祉総務費	93,280,000	38,165,113	55,114,887	40.91
保育所費	1,656,311,000	711,293,760	945,017,240	42.94
子育て支援費	1,042,240,000	314,416,239	727,823,761	30.17
児童センター費	28,189,000	11,357,407	16,831,593	40.29

児童入所施設措置費	9,996,000	3,608,252	6,387,748	36.10
児童厚生施設費	1,382,000	525,486	856,514	38.02
ひとり親家庭等支援費	294,153,000	137,587,637	156,565,363	46.77
合計	3,125,551,000	1,216,953,894	1,908,597,106	38.94

(明許繰越)

(単位:円・%)

項目(目別)	予算現額	執行額	予算残額	執行率
児童厚生施設費	2,838,000	2,329,800	508,200	82.09

2 主要事業

(単位:円)

事業名	事業内容	事業費	執行済額
つどいの広場事業	概ね0歳～3歳までの子どもを持つ保護者に交流の場を提供し、子育ての不安や悩みの相談を受けたり、子育て講座を開催し子育て負担の軽減を図る事業	8,065,000	3,116,748
国際理解推進事業	英語による歌やゲームを通じて園児の国際感覚を豊かにする事業 (市内認可保育所13園対象)	3,614,000	1,320,000
放課後児童健全育成事業	放課後、家庭に保育する者がいない児童(障がい児保育含む)を学童保育施設で保育する事業	143,907,000	29,659,668
乳幼児等医療費助成事業	子育て家庭の経済的負担を軽減するために、医療費の助成を行う事業 <乳幼児医療費助成> 就学前児童を対象に全額助成 <こども医療費助成> 小学校1年生から中学校3年生までを対象に市の単独事業として実施。一部負担あり(1ヶ月1病院又は1薬局につき、通院1,000円、入院2,000円)	131,586,000	49,620,843
病児・病後児保育事業	病気又は病気の回復期で集団保育が困難であり、仕事や家庭の都合などで家庭で保育ができない児童を預かる事業 ・一般社団法人宇土地区医師会へ委託 ・場所は、病児・病後児保育施設パンダ(宇土地区医師会館内) ・対象は、生後6ヶ月から小学校6年生までの児童(宇土市内在住又は宇土市内の保育所在園児又は保護者が宇土市内勤務) ・利用料金は、1日2,000円(5時間未満は半額)	6,441,000	3,220,458
認可外保育施設利用助成事業	児童を認可外保育施設に預ける保護者の経済的負担を軽減するため、保育料の一部を助成する事業 (上限10,000円)	480,000	59,000

3 保育所運営費の状況

令和2年度実績(単位:人・円)

	定員	年間延べ在籍人員		年間措置費 基準額	年間保育料調定額		運営費負担金 対象額	国県負担金
		3歳未満児	3歳以上児		基準によるもの	条例によるもの		
公立保育所	0	0	12	786,560				
私立保育所	1,200	6,288	9,406	1,414,036,620	151,720,390	86,462,000	1,262,316,230	
地域型保育所	31	365	0	75,308,560			71,376,420	
認定こども園	0	10	213	18,053,602			12,365,614	
計	1,231	6,663	9,631	1,508,185,342	151,720,390	86,462,000	1,346,058,264	1,037,184,849
1か月当たり 平均		555.3	802.6	125,682,111	12,643,365	7,205,166		

保育料滞納額 (令和2年度分)	公立保育所	0円
	私立保育所	171,400円

4 手当の取扱状況

(令和2年度実績)

手当等	延件数	金額
児童手当	55,298件(子ども)	620,020,000円
児童扶養手当	4,758件(受給者)	197,790,100円
合計		817,810,100円

5 令和3年度児童センター入館者数集計表

(単位:人・日)

月	区分	乳幼児	児童	一般	団体		つどいの 広場	合計	開館 日数	1日平均 来館者数
					サークル	サークル以外				
4月		68	498	178	0	0	137	881	24	36.7
5月		67	334	88	0	0	111	600	20	30.0
6月		38	216	78	227	0	134	693	25	27.7
7月		24	236	67	230	0	0	557	24	23.2
8月		24	318	45	0	86	34	507	25	20.3
9月		34	82	66	0	0	56	238	24	9.9
合計		255	1,684	522	457	86	472	3,476	142	24.5

6 指摘, 検討改善を要する事項

- ・保育料の滞納については, 保育園との徴収委託廃止に伴い子育て支援課で滞納者別状況をきちんと管理し, 10人の保護者に対して, こまめに支払い催告・電話等を行い, 回収に努められたい。
- ・児童扶養手当返還金4件, ひとり親家庭等医療費返還金1件, 児童手当返還金1件の滞納については, 件数も少なく, こまめに督促, 催告, お知らせ等を繰り返し, 回収に努められたい。

健康づくり課

当課は、健康推進係の1係体制で、課長以下20名(うち会計年度任用職員9名)の職員が配置され、全世代を対象とした健康づくりの推進を行っている。母子保健事業では、不妊治療費助成・不育症治療費助成・母子手帳交付、乳幼児健康診査等に加え、昨年度から「子育て世代包括支援センター」を保健センター内に設置した。成人保健では、がん検診、宇土市国民健康保険被保険者を対象とした特定健診・特定保健指導や節目健診、若年者健診、後期高齢者医療制度被保険者を対象とした高齢者健診、歯科健診などを実施している。その他、救急医療体制、結核予防・献血及び保健センターの管理運営に関する業務等が行われている。

1 予算執行状況について

令和3年11月末日現在、歳入は一般会計では収入済額 6,414,311円で、収入率は予算現額に対し13.24%、調定額に対し77.06%である。国民健康保険特別会計では収入済額0円である。

歳出においては、一般会計では予算現額 344,545,000円に対し執行額 155,784,970円、予算残額 188,760,030円、予算現額に対する執行率は45.21%となっている。国民健康保険特別会計では予算現額 45,379,000円に対し執行額 19,492,154円、予算残額 25,886,846円、予算現額に対する執行率は42.95%となっている。

(1) 歳入の状況(一般会計)

(単位:円・%)

項目(款別)	予算現額	調定額	収入済額	不納欠損額	収入未済額	収入率(対比)	
						予算	調定
分担金及び負担金	694,000	133,950	133,950	0	0	19.30	100.00
使用料及び手数料	20,000	28,330	28,330	0	0	141.65	100.00
国庫支出金	11,216,000	3,028,000	2,271,000	0	757,000	20.25	75.00
県支出金	9,152,000	0	0	0	0	0.00	0.00
寄附金	0	310,500	310,500	0	0	0.00	100.00
諸収入	27,375,000	4,823,072	3,670,531	0	1,152,541	13.41	76.10
合計	48,457,000	8,323,852	6,414,311	0	1,909,541	13.24	77.06

(国民健康保険特別会計)

(単位:円・%)

項目(款別)	予算現額	調定額	収入済額	不納欠損額	収入未済額	収入率(対比)	
						予算	調定
県支出金	10,000,000	0	0	0	0	0.00	0.00

(2)歳出の状況(一般会計)

(単位:円・%)

項目(目別)	予算現額	執行額	予算残額	執行率
後期高齢者医療費	8,316,000	3,720,391	4,595,609	44.74
保健衛生総務費	88,534,000	51,027,128	37,506,872	57.64
予 防 費	190,612,000	64,980,542	125,631,458	34.09
保健センター費	6,412,000	4,471,800	1,940,200	69.74
健康増進費	42,640,000	27,603,626	15,036,374	64.74
一体的事業費	8,031,000	3,981,483	4,049,517	49.58
合 計	344,545,000	155,784,970	188,760,030	45.21

(国民健康保険特別会計)

(単位:円・%)

項目(目別)	予算現額	執行額	予算残額	執行率
特定健康診査等 事業費	43,678,000	18,529,756	25,148,244	42.42
保健衛生普及費	1,700,000	962,398	737,602	56.61
その他償還金	1,000	0	1,000	0.00
合 計	45,379,000	19,492,154	25,886,846	42.95

2 主要事業(一般会計)

(単位:円)

事業名	事業内容	事業費	執行済額
後期高齢者 健診事業	75歳以上の後期高齢者を対象に熊本県後期高齢者医療広域連合から受託して健診を行う事業(歯科健診も受託)	8,316,000	3,720,391
乳幼児学童定期 予防接種事業	乳幼児・学童等を対象とした、予防接種法に定められている感染症予防のための定期予防接種事業	89,533,000	40,601,189
母子手帳交付・ 妊婦健康診査事業	妊娠届を行った方に母子健康手帳を交付し出産までに受診する妊婦健康診査の費用を助成する事業	30,246,000	10,443,411
乳幼児健診・ 相談事業	乳幼児を対象として実施する乳幼児健康診査及び相談事業	7,198,000	4,341,264
がん検診等 各種健診事業	成人を対象として各種がん検診、健康診査を行う事業(胃がん、肺がん、大腸がん、子宮頸がん、前立腺がん、腹部超音波、骨粗鬆症検診)	39,709,000	26,907,251

(国民健康保険特別会計)

(単位:円)

事業名	事業内容	事業費	執行済額
特定健康診査等事業	宇土市国民健康保険被保険者である40～74歳の方を対象とした「特定健康診査・特定保健指導」「生活習慣病重症化予防事業」等の保健事業	43,678,000	18,529,756

3 各種予防接種の実施状況

令和3年11月末日現在

種別	実施形態	実施人数(人)	委託料(単価・円)	備考
二種混合(DT)	乳幼児年間個別	250	5,100	
麻しん風しん混合(MR)	乳幼児年間個別	358	12,700	
麻しん	乳幼児年間個別	0	9,100	
風しん	乳幼児年間個別	0	9,100	
日本脳炎	乳幼児年間個別	331	8,100	
	学童年間個別	50		
	特例年間個別	115		
B C G	乳幼児年間個別	162	9,300	
ポリオ(不活化)	乳幼児年間個別	0	12,000	
四種混合	乳幼児年間個別	622	13,200	
子宮頸がん	乳幼児年間個別	97	16,900	
ヒブ	乳幼児年間個別	616	11,000	
小児用肺炎球菌	乳幼児年間個別	615	13,900	
水痘	乳幼児年間個別	305	10,900	
B型肝炎	乳幼児年間個別	459	8,400	
成人用肺炎球菌	65歳以上年間個別	100	8,900	
インフルエンザ	65歳以上年間個別 60～64歳(※)	1,281	5,000	
ロタ	乳幼児年間個別	301	17,000 12,200	

(※)心臓, 腎臓, 呼吸器の機能又はヒト免疫不全ウイルスによる免疫の機能に障がい(身体障害者手帳1級程度)を有する人

4 各種学級開設状況

令和3年11月末日現在

教育・教室等名	開設回数(回)	参加延べ人数(人)
子育て講話	5	23
保育連盟講話	0	0
地区講演・教室	1	16
健診結果説明会	0	0
高齢受給者証交付	0	0
食生活改善推進員協議会活動	1	10
栄養教室	0	0
むし歯予防教室	15	619
合計	22	668

5 各種健診の実施状況

令和3年11月末日現在

	対象者数(人)	受診者数(人)	受診率
特定健診	6,132	1,817	29.6%
若年健診	820	109	13.3%
一般健診	229	5	2.2%
高齢者健診	5,645	586	10.4%
胃がん検診	23,131	1,237	5.3%
大腸がん検診	23,131	2,300	9.9%
肺がん検診	23,131	2,620	11.3%
腹部超音波検診	23,131	3,145	13.6%
乳がん検診	16,199	2,043	12.6%
(超音波)	3,800	109	2.9%
(マンモグラフィー1方向)	10,058	1,598	15.9%
(マンモグラフィー2方向)	2,341	336	14.4%
子宮頸がん検診	15,841	1,372	8.7%
前立腺がん検査	10,732	726	6.8%
骨粗鬆症検査	12,399	537	4.3%

6 指摘, 検討改善を要する事項

・特になし

新型コロナウイルス 感染症対策室

当対策室は、室長以下15名(うち専任職員1名、兼務・併任職員9名(うち再任用職員1名)、会計年度任用職員5名)の職員が配置され、新型コロナウイルス感染症のまん延防止を図ることを目的として、予防接種法に基づきワクチン接種を市内公共施設や商業施設、各医療機関で実施している。具体的な業務内容として、ワクチン接種計画等の事業全般の調整を行い、ワクチン接種後の証明書発行や新型コロナウイルス感染症対策本部会議の開催、感染症予防対策に関する情報発信、支援情報の取りまとめもなされている。

1 予算執行状況について

令和3年10月末日現在、歳入は現年度分では収入済額 138,793,249円で、収入率は予算現額に対し21.60%、調定額に対し100%であり、明許繰越分では収入済額 92,200円で、収入率は予算現額に対し0.12%、調定額に対し100%である。

歳出においては、現年度分では予算現額 642,661,000円に対し執行額 177,250,878円、予算残額 465,410,122円、予算現額に対する執行率は27.58%となっており、明許繰越分では予算現額 75,094,757円に対し執行額 40,354,663円、予算残額 34,740,094円、予算現額に対する執行率は53.74%となっている。

(1)歳入の状況

(単位:円・%)

項目(款別)	予算現額	調定額	収入済額	不納欠損額	収入未済額	収入率(対比)	
						予算	調定
分担金及び負担金	0	1,372,448	1,372,448	0	0	0.00	100.00
国庫支出金	642,551,000	137,420,801	137,420,801	0	0	21.39	100.00
合計	642,551,000	138,793,249	138,793,249	0	0	21.60	100.00

(明許繰越)

(単位:円・%)

項目(款別)	予算現額	調定額	収入済額	不納欠損額	収入未済額	収入率(対比)	
						予算	調定
国庫支出金	75,002,557	0	0	0	0	0.00	0.00
繰越金	92,200	92,200	92,200	0	0	100.00	100.00
合計	75,094,757	92,200	92,200	0	0	0.12	100.00

(2)歳出の状況

(単位:円・%)

項目(目別)	予算現額	執行額	予算残額	執行率
予防費	642,661,000	177,250,878	465,410,122	27.58

(明許繰越)

(単位:円・%)

項目(目別)	予算現額	執行額	予算残額	執行率
予防費	75,094,757	40,354,663	34,740,094	53.74

2 新型コロナウイルスワクチン接種状況(全体)

令和3年10月末日現在

	人口(令和3年7月31日時点)		65歳以上	64歳以下
	全体 (全年齢)	全体 (12歳以上)		
対象者数(人)	36,610	32,695	11,374	21,321
1回目接種回数(人)	28,471	28,471	10,770	17,701
1回目接種率(%)	77.8 %	87.1 %	94.7 %	83.0 %
2回目接種回数(人)	28,061	28,061	10,724	17,337
2回目接種率(%)	76.6 %	85.8 %	94.3 %	81.3 %

3 新型コロナウイルスワクチン接種状況(年代別)

令和3年10月末日現在

年代別	85歳以上	80～84歳	75～79歳	70～74歳	65～69歳	60～64歳
対象者数(人)	2,468	1,833	1,889	2,749	2,435	2,511
1回目接種回数(人)	2,333	1,743	1,810	2,598	2,286	2,300
1回目接種率(%)	94.5 %	95.1 %	95.8 %	94.5 %	93.9 %	91.6 %
2回目接種回数(人)	2,316	1,731	1,804	2,591	2,282	2,290
2回目接種率(%)	93.8 %	94.4 %	95.5 %	94.3 %	93.7 %	91.2 %

年代別	50～59歳	40～49歳	30～39歳	20～29歳	16～19歳	12～15歳
対象者数(人)	4,772	4,563	3,630	3,242	1,445	1,158
1回目接種回数(人)	4,249	3,897	2,888	2,466	1,135	766
1回目接種率(%)	89.0 %	85.4 %	79.6 %	76.1 %	78.5 %	66.1 %
2回目接種回数(人)	4,216	3,836	2,841	2,387	1,102	665
2回目接種率(%)	88.3 %	84.1 %	78.3 %	73.6 %	76.3 %	57.4 %

4 指摘, 検討改善を要する事項

- ・特になし

經 濟 部

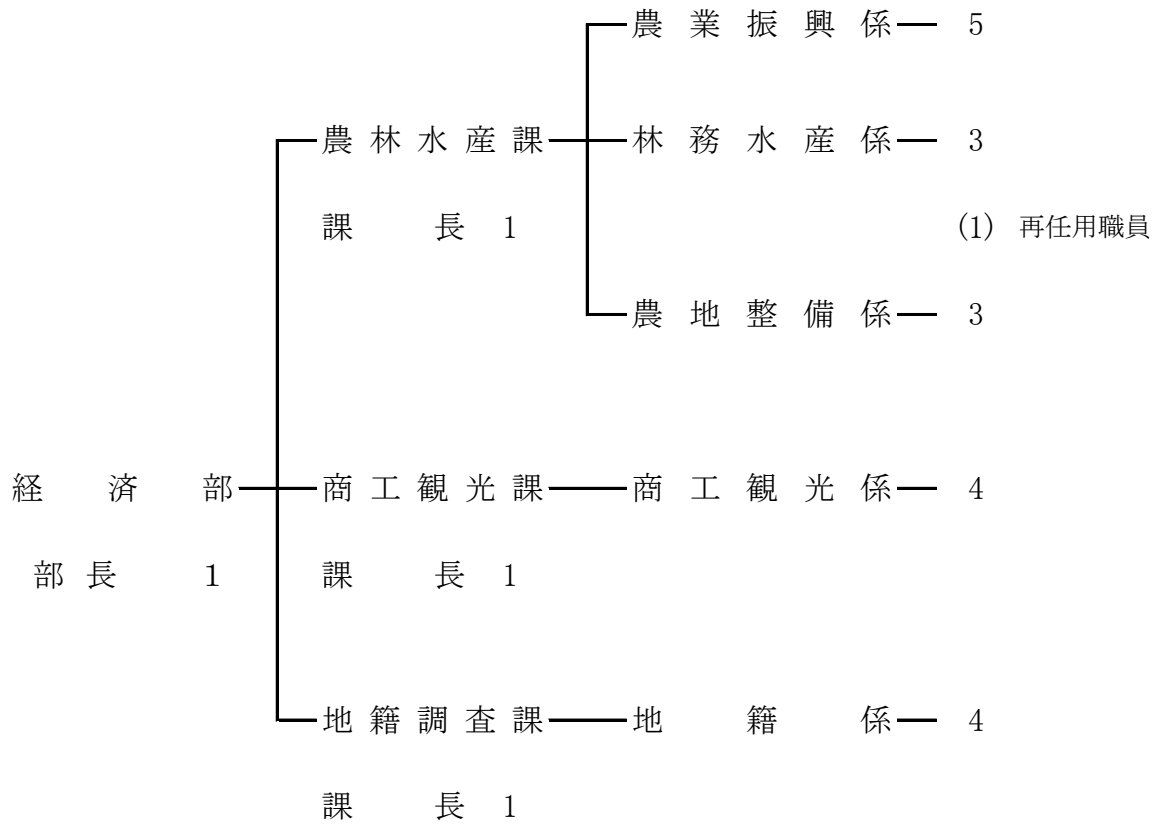

農 林 水 産 課

当課は、農業振興係、林務水産係、農地整備係の3係体制で、課長以下17名(うち再任用職員1名、会計年度任用職員4名)の職員が配置されている。農業振興係では、宇土市の地形や気候・風土等の立地条件を活かした野菜・花卉等の施設園芸や果樹・米など多彩な地域農業振興、地産地消や農村振興といった地域活性化などの業務がなされている。林務水産係では、林業を活性化するための森林作業道の整備や市民参加による緑化推進運動の推進、有害鳥獣の駆除、採貝業やリョウ養殖業等の漁業振興、漁港の管理などの業務がなされている。農地整備係では、農業者の高齢化等に伴う後継者不足・離農などの諸問題の解消及び農地の有効利用・農作業の効率化を図るために、農業の基盤となる道路の改良や用排水路等の改修並びに農地の保全と災害防止を目的に、老朽化している排水機場やため池等の付属施設等の農業用水利施設の改修・維持補修が行われている。

1 予算執行状況について

令和3年12月末日現在、歳入は一般会計の現年度分では収入済額 68,845,929円で、収入率は予算現額に対し11.20%、調定額に対し44.42%であり、明許繰越分では収入済額 55,161,369円で、収入率は予算現額に対し56.84%、調定額に対し100%である。漁業集落排水施設整備事業特別会計の現年度分では収入済額は0円であり、明許繰越分では収入済額 3,853,521円で、収入率は予算現額に対し50.00%、調定額に対しても50.00%である。

歳出においては、一般会計の現年度分では予算現額 941,746,000円に対し執行額 354,499,692円、予算残額 587,246,308円、予算現額に対する執行率は37.64%となっており、明許繰越分では予算現額 97,054,000円に対し執行額 92,387,192円、予算残額 4,666,808円、予算現額に対する執行率は95.19%となっている。漁業集落排水施設整備事業特別会計の現年度分では予算現額 1,561,000円に対し執行額 5,700円、予算残額 1,555,300円、予算現額に対する執行率は0.37%となっており、明許繰越分では予算現額 7,707,000円に対し執行額 4,200,000円、予算残額 3,507,000円、予算現額に対する執行率は54.50%となっている。

(1) 歳入の状況(一般会計)

(単位:円・%)

項目(款別)	予算現額	調定額	収入済額	不納欠損額	収入未済額	収入率(対比)	
						予算	調定
分担金及び負担金	10,437,000	1,083,081	72,600	0	1,010,481	0.70	6.70
使用料及び手数料	731,000	829,271	816,671	0	12,600	111.72	98.48
国庫支出金	6,841,000	3,840,000	0	0	3,840,000	0.00	0.00
県支出金	323,536,000	148,532,082	67,798,306	0	80,733,776	20.96	45.65
財産収入	6,000	312	312	0	0	5.20	100.00
繰入金	12,013,000	0	0	0	0	0.00	0.00
諸収入	19,751,000	706,040	158,040	0	548,000	0.80	22.38
市債	241,200,000	0	0	0	0	0.00	0.00
合計	614,515,000	154,990,786	68,845,929	0	86,144,857	11.20	44.42

(明許繰越)

(単位:円・%)

項目(款別)	予算現額	調定額	収入済額	不納 欠損額	収入未済額	収入率(対比)	
						予算	調定
分担金及び負担金	800,000	807,369	807,369	0	0	100.92	100.00
県支出金	53,484,000	53,484,000	53,484,000	0	0	100.00	100.00
繰越金	870,000	870,000	870,000	0	0	100.00	100.00
市債	41,900,000	0	0	0	0	0.00	0.00
合計	97,054,000	55,161,369	55,161,369	0	0	56.84	100.00

(漁業集落排水施設整備事業特別会計)

(単位:円・%)

項目(款別)	予算現額	調定額	収入済額	不納 欠損額	収入未済額	収入率(対比)	
						予算	調定
県支出金	250,000	250,000	0	0	250,000	0.00	0.00
繰入金	1,310,000	0	0	0	0	0.00	0.00
繰越金	1,000	0	0	0	0	0.00	0.00
合計	1,561,000	250,000	0	0	250,000	0.00	0.00

(明許繰越)

(単位:円・%)

項目(款別)	予算現額	調定額	収入済額	不納 欠損額	収入未済額	収入率(対比)	
						予算	調定
県支出金	3,853,479	3,853,479	0	0	3,853,479	0.00	0.00
繰越金	3,853,521	3,853,521	3,853,521	0	0	100.00	100.00
合計	7,707,000	7,707,000	3,853,521	0	3,853,479	50.00	50.00

(2)歳出の状況(一般会計)

(単位:円・%)

項目(目別)	予算現額	執行額	予算残額	執行率
農業総務費	54,217,000	41,998,911	12,218,089	77.46
農業振興費	62,536,000	14,683,245	47,852,755	23.48
地域農業整備 促進事業費	151,000	56,490	94,510	37.41
果樹園芸振興費	42,086,000	650,000	41,436,000	1.54
市民農園 整備事業費	893,000	668,748	224,252	74.89
中山間地域等直接 支払制度事業費	8,760,000	7,117,447	1,642,553	81.25
畜産事業費	53,000	53,000	0	100.00
水田農業対策 事業費	4,450,000	3,911,459	538,541	87.90

人・農地問題解決 推進事業費	18,209,000	8,327,182	9,881,818	45.73
農地中間管理 事業費	2,713,000	157,500	2,555,500	5.81
林業総務費	13,572,000	10,768,746	2,803,254	79.35
林業振興費	40,912,000	15,954,637	24,957,363	39.00
耕地総務費	22,750,000	17,822,879	4,927,121	78.34
耕地事業費	137,993,000	91,468,507	46,524,493	66.28
湛水防除事業費	78,417,000	12,436,377	65,980,623	15.86
適正化事業費	26,218,000	12,888,400	13,329,600	49.16
農村集落整備 事業費	164,389,000	27,623,333	136,765,667	16.80
広域農道事業費	59,800,000	0	59,800,000	0.00
農道整備事業費	34,894,000	7,565,098	27,328,902	21.68
水産業総務費	14,062,000	3,140,713	10,921,287	22.33
水産業振興費	41,871,000	7,121,319	34,749,681	17.01
漁港管理費	104,626,000	63,662,801	40,963,199	60.85
農業用施設 単独災害復旧費	4,439,000	2,786,300	1,652,700	62.77
漁港 単独災害復旧費	97,000	96,800	200	99.79
農地 単独災害復旧費	3,638,000	3,539,800	98,200	97.30
合計	941,746,000	354,499,692	587,246,308	37.64

(明許繰越)

(単位:円・%)

項目(目別)	予算現額	執行額	予算残額	執行率
農業振興費	47,964,000	47,964,000	0	100.00
林業振興費	21,723,000	19,745,000	1,978,000	90.89
耕地事業費	13,330,000	12,210,000	1,120,000	91.60
農村集落 整備事業費	14,037,000	12,468,192	1,568,808	88.82
合計	97,054,000	92,387,192	4,666,808	95.19

(漁業集落排水施設整備事業特別会計)

(単位:円・%)

項目(目別)	予算現額	執行額	予算残額	執行率
漁業集落排水施設 整備事業費	1,561,000	5,700	1,555,300	0.37

(明許繰越)

(単位:円・%)

項目(目別)	予算現額	執行額	予算残額	執行率
漁業集落排水施設整備事業費	7,707,000	4,200,000	3,507,000	54.50

2 主要事業

(単位:円)

事業名	事業内容	事業費	執行済額
担い手育成支援事業	・耕作放棄地解消緊急対策事業補助金 耕作放棄地の解消に係る経費を支援する事業 ・農業経営アドバイザー 専門的な知識や経験による、農業経営に対する助言・指導を行う事業	39,507,000	7,943,965
有害鳥獣対策事業	タイワンリス・イノシシ・カラス等の有害鳥獣の捕獲・駆除を行うとともに、有害鳥獣が農林地に侵入することを防止するための柵や附帯施設設置に要する経費の一部を補助する事業	26,475,000	15,508,407
農地・水・農村環境保全向上活動支援事業	農業用施設の維持管理及び補修・更新・景観保全・資源の適切な保全管理等を行う活動組織に対し交付金を交付する事業	89,699,000	80,169,272
船場川湛水防除事業	老朽化している松原排水機場に代わる新設排水機場と流域内水路の整備を行う事業(県営事業負担金)	33,540,000	0
農業水路等長寿命化・防災減災事業	老朽化している住吉排水機場ポンプ整備補修や笹原地区用水路の改修工事を行い、また、上松山地区のため池の基礎調査を実施し補助事業による事業採択を目的とする事業	133,214,000	24,079,455
水産物供給機能保全事業	住吉・長浜・網田漁港の施設の適切な機能維持を図るため、機能保全計画に基づき機能保全工事を行う事業	34,600,000	33,008,350
農地耕作条件改善事業	老朽化した走潟地区用水路の改修を行い農業用水の安定供給を図る事業 (明許繰越分)	8,900,000	8,073,692

3 基金の状況

(単位:円)

基金名	令和元年度末 現在高	令和2年度中増減			令和2年度末 現在高
		剰余金処分	積立等	取崩し	
中山間ふるさと・水と土保全基金	10,154,835	0	1,018	0	10,155,853
森林環境譲与税基金	2,069,000	0	6,616,104	767,030	7,918,074
新型コロナウイルス感染症対策農林漁業経営安定支援基金	0	0	861,434	0	861,434

4 指摘、検討改善を要する事項

・農林水産施設(自販機)使用料については、滞納を防止するため、占用許可の有無、許可時点での使用料調定・納付書送付、履行確認等を一覧表等で管理するよう指摘したにもかかわらず、入金履行確認等をしておらず、滞納になっている。

商 工 観 光 課

当課は、商工観光係の1係体制で、課長以下10名(うち会計年度任用職員5名)の職員が配置され、商工業振興対策や雇用対策、消費者行政相談、住宅リフォーム助成事業、うと地蔵まつり(今年度は中止)や観光資源の保護及び開発に関する事務、創業支援事業並びに新型コロナウイルス感染症対策事業等がなされている。

1 予算執行状況について

令和3年12月末日現在、歳入は現年度分では収入済額 23,182,272円で、収入率は予算現額に対し14.79%、調定額に対し78.24%であり、明許繰越分では収入済額 13,318,000円で、収入率は予算現額に対し33.33%、調定額に対し100%である。

歳出においては、現年度分では予算現額 486,034,000円に対し執行額 262,332,439円、予算残額 223,701,561円、予算現額に対する執行率は53.97%となっており、明許繰越分では予算現額 39,954,000円に対し執行額 39,945,461円、予算残額 8,539円、予算現額に対する執行率は99.98%となっている。

(1)歳入の状況

(単位:円・%)

項目(款別)	予算現額	調定額	収入済額	不納 欠損額	収入未済額	収入率(対比)	
						予算	調定
使用料及び手数料	496,000	291,760	291,760	0	0	58.82	100.00
国庫支出金	4,977,000	4,977,000	0	0	4,977,000	0.00	0.00
県支出金	73,854,000	23,736,000	22,266,000	0	1,470,000	30.15	93.81
財産収入	3,000	567	567	0	0	18.90	100.00
寄附金	1,000	0	0	0	0	0.00	0.00
繰入金	33,464,000	0	0	0	0	0.00	0.00
諸収入	1,040,000	623,945	623,945	0	0	59.99	100.00
市債	42,900,000	0	0	0	0	0.00	0.00
合計	156,735,000	29,629,272	23,182,272	0	6,447,000	14.79	78.24

(明許繰越)

(単位:円・%)

項目(款別)	予算現額	調定額	収入済額	不納 欠損額	収入未済額	収入率(対比)	
						予算	調定
繰入金	26,636,000	0	0	0	0	0.00	0.00
繰越金	13,318,000	13,318,000	13,318,000	0	0	100.00	100.00
合計	39,954,000	13,318,000	13,318,000	0	0	33.33	100.00

(2)歳出の状況

(単位:円・%)

項目(目別)	予算現額	執行額	予算残額	執行率
商工総務費	36,867,000	28,016,096	8,850,904	75.99
商工振興費	372,491,000	202,277,727	170,213,273	54.30
就業改善センター費	5,006,000	3,992,512	1,013,488	79.75
地域職業相談事業費	169,000	140,690	28,310	83.25
観光費	64,054,000	25,837,864	38,216,136	40.34
公園管理費	7,259,000	1,880,000	5,379,000	25.90
その他公共・公用施設 単独災害復旧費	188,000	187,550	450	99.76
合計	486,034,000	262,332,439	223,701,561	53.97

(明許繰越)

(単位:円・%)

項目(目別)	予算現額	執行額	予算残額	執行率
観光費	39,954,000	39,945,461	8,539	99.98

2 主要事業

(単位:円)

事業名	事業内容	事業費	執行済額
住宅リフォーム 助成事業	市民の居住環境の向上及び市内商工業の活性化を図るため、自己が居住目的で使用する住宅のリフォーム工事を市内の施工業者に発注した経費の一部に対して、市内の登録店舗で使える商品券を発行する事業(助成額は、対象工事に要した経費の20%に相当する額で上限20万円)	13,411,000	10,900,535
消費生活対策事業	市民の消費に関する問題解決のために、専門相談員による窓口相談及び消費者被害の未然防止のための啓発を行う事業	3,938,000	2,607,065
創業・開業支援事業	宇土市内における中小企業の創業を促し、平成28年熊本地震後の地域産業の振興並びに雇用の創出に資することを目的とする事業(補助対象事業費の2/3以内で、1事業者当たり100万円を上限とした補助制度)	5,030,000	1,000,000
ゆるキャラPR事業	「うとん行長しゃん」を宇土市げんき隊長として各種イベントに参加させる等、宇土市のPRを図る事業	4,483,000	1,353,000

3 基金の状況

(単位:円)

基金名	令和元年度末 現在高	令和2年度中増減			令和2年度末 現在高
		剰余金処分	積立等	取崩し	
地域資源を活用した作品展示施設等整備基金	3,907,442	0	249	0	3,907,691
新型コロナウイルス感染症金融対策基金	0	0	49,759,406	0	49,759,406

4 就業改善センターの利用状況(令和3年4月1日～令和3年11月30日)

(単位:回・人・円)

区分 室別	使用状況(無料扱い)		目的外使用(有料扱い)			
	回数	人員	回数	人員	使用料	冷暖房費
大集会室	0	0	44	929	51,810	8,160
小集会室	0	0	31	163	17,460	24,300
研修室	0	0	21	385	18,220	21,160
教養室	0	0	8	131	7,100	8,030
合計	0	0	104	1,608	94,590	61,650

(別途、宇土法人会使用料129,520円、自販機土地使用料6,000円)

5 指定管理施設の状況

施設名	公募の有無	指定管理者名	指定管理期間
宇土マリーナ	公募	株式会社 グッドスタッフ	R3.4.1～R7.3.31
宇土マリーナ物産館	公募	株式会社 グッドスタッフ	R2.4.1～R7.3.31

6 指摘, 検討改善を要する事項

- ・宇土マリーナ等指定管理施設については、指定管理料の支払いがないため、管理運営が指定管理者任せになりやすい。毎月の月次報告等による利用状況、財政状態、選考時の事業計画・人員配置計画の進捗状況等を必ず確認し、助言指導に努められたい。

地 籍 調 査 課

当課は、地籍係の1係体制で、課長以下9名(うち会計年度任用職員4名)の職員が配置され、国土調査法に基づいた地籍調査及びそれに関連する事務等がなされている。

1 予算執行状況について

令和3年12月末日現在、歳入は収入済額 282,380円で、収入率は予算現額に対し63.03%、調定額に対し63.02%である。

歳出においては、予算現額 125,554,000円に対し執行額 46,029,692円、予算残額 79,524,308円、予算現額に対する執行率は36.66%となっている。

(1)歳入の状況

(単位:円・%)

項目(款別)	予算現額	調定額	収入済額	不納欠損額	収入未済額	収入率(対比)	
						予算	調定
使用料及び手数料	420,000	420,000	255,300	0	164,700	60.79	60.79
諸収入	28,000	28,060	27,080	0	980	96.71	96.51
合計	448,000	448,060	282,380	0	165,680	63.03	63.02

(2)歳出の状況

(単位:円・%)

項目(目別)	予算現額	執行額	予算残額	執行率
地籍調査費	125,554,000	46,029,692	79,524,308	36.66

2 主要事業

(単位:円)

事業名	事業内容	事業費	執行済額
網田地区地籍調査事業	網田地区地籍調査の誤りについて修正登記を行う事業	82,004,000	14,387,829

3 地籍調査の進捗状況

令和3年12月末日現在

市総面積	調査対象面積	調査対象外面積	要調査面積
74.30km ²	69.21km ²	5.09km ² (国有林:4.26km ²)	69.21km ²
調査済面積(実績)	69.21 km ²	調査対象地区について調査完了	
承認済面積(実績)	66.6 km ²	網田地区の一部(2.61km ²)について未承認	
登記済面積(実績)	66.6 km ²	網田地区の一部(2.61km ²)について未登記	

4 指摘, 検討改善を要する事項

・特になし

建設部

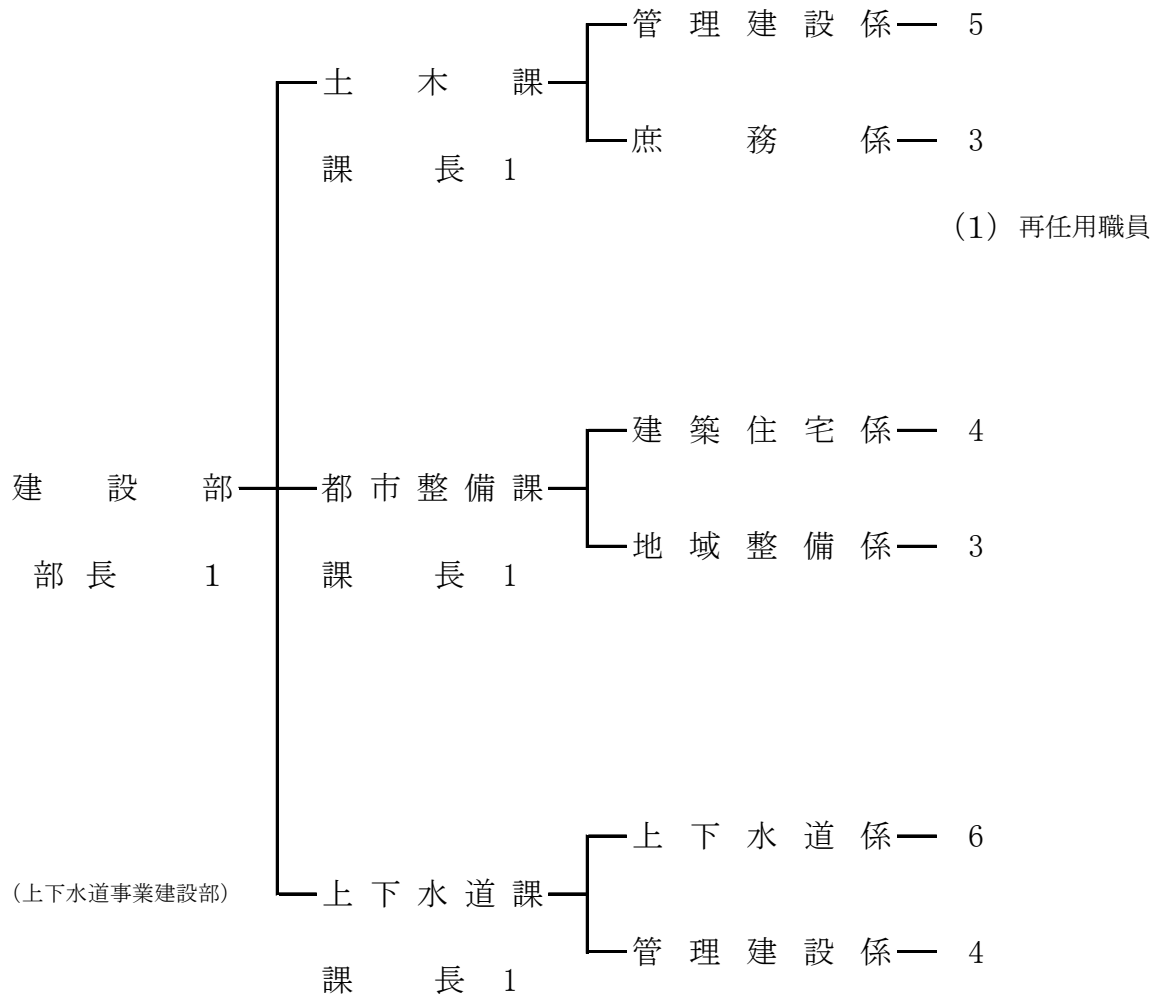

土 木 課

当課は、庶務係、管理建設係の2係体制で、課長以下12名(うち再任用職員1名、会計年度任用職員2名)が配置されている。庶務係では、国・県事業推進のための調整、用地取得に係る事務、道路・河川等の占用に係る事務、期成会による要望活動、その他庶務全般の事務がなされている。管理建設係では、道路・河川・橋梁等の工事、維持管理、官民境界立会、公共土木災害復旧事業等の事務がなされている。

1 予算執行状況について

令和3年12月末日現在、歳入は現年度分では収入済額 5,946,949円で、収入率は予算現額に対し1.19%、調定額に対し5.13%であり、明許繰越分では収入済額 27,219,508円で、収入率は予算現額に対し8.01%、調定額に対し18.82%である。

歳出においては、現年度分では予算現額 750,850,000円に対し執行額 202,237,086円、予算残額 548,612,914円、予算現額に対する執行率は26.93%となっており、明許繰越分では予算現額 339,900,156円に対し執行額 167,716,943円、予算残額 172,183,213円、予算現額に対する執行率は49.34%となっている。

(1)歳入の状況

(単位:円・%)

項目(款別)	予算現額	調定額	収入済額	不納欠損額	収入未済額	収入率(対比)	
						予算	調定
分担金及び負担金	330,000	0	0	0	0	0.00	0.00
使用料及び手数料	4,285,000	5,985,718	5,851,209	0	134,509	136.55	97.75
国庫支出金	151,359,000	108,502,942	0	0	108,502,942	0.00	0.00
県支出金	4,365,000	1,409,640	0	0	1,409,640	0.00	0.00
繰入金	45,283,000	0	0	0	0	0.00	0.00
諸収入	6,000	96,550	95,740	0	810	1,595.67	99.16
市債	295,200,000	0	0	0	0	0.00	0.00
合計	500,828,000	115,994,850	5,946,949	0	110,047,901	1.19	5.13

(明許繰越)

(単位:円・%)

項目(款別)	予算現額	調定額	収入済額	不納欠損額	収入未済額	収入率(対比)	
						予算	調定
国庫支出金	118,280,648	117,378,648	0	0	117,378,648	0.00	0.00
繰越金	27,219,508	27,219,508	27,219,508	0	0	100.00	100.00
市債	194,400,000	0	0	0	0	0.00	0.00
合計	339,900,156	144,598,156	27,219,508	0	117,378,648	8.01	18.82

(2)歳出の状況

(単位:円・%)

項目(目別)	予 算 現 額	執 行 額	予 算 残 額	執行率
土 木 総 務 費	49,855,000	23,477,500	26,377,500	47.09
道路橋梁総務費	14,373,000	9,117,208	5,255,792	63.43
道 路 維 持 費	80,518,000	50,484,305	30,033,695	62.70
道路新設改良費	323,942,000	46,657,197	277,284,803	14.40
橋 梁 維 持 費	87,884,000	16,061,650	71,822,350	18.28
河 川 総 務 費	21,898,000	9,947,443	11,950,557	45.43
河 川 改 修 費	164,425,000	44,021,687	120,403,313	26.77
水 防 費	1,001,000	878,616	122,384	87.77
公共土木施設 単独災害復旧費	3,829,000	1,591,480	2,237,520	41.56
公共土木施設 補助災害復旧費	3,125,000	0	3,125,000	0.00
合 計	750,850,000	202,237,086	548,612,914	26.93

(明許繰越)

(単位:円・%)

項目(目別)	予 算 現 額	執 行 額	予 算 残 額	執行率
道路新設改良費	247,819,040	99,037,111	148,781,929	39.96
橋 梁 維 持 費	26,316,116	15,610,000	10,706,116	59.32
河 川 改 修 費	58,515,000	47,798,592	10,716,408	81.69
公共土木施設 単独災害復旧費	2,000,000	1,936,000	64,000	96.80
公共土木施設 補助災害復旧費	5,250,000	3,335,240	1,914,760	63.53
合 計	339,900,156	167,716,943	172,183,213	49.34

2 主要事業

(単位:円)

事業名	事業内容	事業費	執行済額
辺地道路整備事業	辺地とその他の地域との間における住民生活水準の著しい格差の是正を図ることを目的とする辺地法の趣旨に則り、辺地区域内の市道の改良や老朽化した舗装の打替え工事を行い、集落間を繋ぐ市道として地域間連携の強化及び地域振興を図る事業(現年度分・明許繰越分)	73,921,000	27,185,928
地方道路等整備事業	市道の拡幅や老朽化した舗装の打替え工事を行い、通行車両の利便性や、歩行者等の安全性を確保するとともに、道路側溝等新設改良を行うことで交通環境の改善を図る事業(現年度分・明許繰越分)	47,204,000	22,894,482
社会資本整備総合交付金事業(改築)	年次計画を必要とする長期的な市道路線の改良や老朽化した舗装の打替え工事を行い、通行車両の利便性や歩行者等の安全性を確保し、地域の交通環境の改善を図る事業(現年度分・明許繰越分)	62,441,114	9,788,000
社会資本整備総合交付金事業(修繕)	市道の舗装の路面性状調査や構造物調査を行い、長寿命化計画を策定し、維持補修等を行い適切な管理に努める事業(修繕) また、市道(通学路)の拡幅、歩道設置や改良工事を行い、通学路の整備を図る事業(改良・通学路) (現年度分・明許繰越分)	138,184,926	21,933,578
橋梁長寿命化事業	本市が管理する道路橋の老朽化に対応するため、橋梁長寿命化計画を策定し、従来の対処療法的な修繕架替えから、予防的な修繕架替えへと転換を図り、橋梁の長寿命化及び橋梁の修繕・架替えにかかわる費用の縮減を図る事業(現年度分・明許繰越分)	94,700,116	18,253,850
緊急自然災害防止対策事業(河川)	準用河川、普通河川の改修を一体的に行う事業(明許繰越分)	58,515,000	47,798,592
準用河川改修事業	準用河川改修を行い、排水機能の向上と洪水被害の軽減を図る事業(現年度分)	66,200,000	21,214,875

3 指摘, 検討改善を要する事項

・道路敷・河川使用料については、法定外公共物と河川に係る条例の納期限を統一するとともに、滞納や電柱の課税漏れを防止するため、使用許可の有無、許可時点での使用料調定・納付書送付、履行確認等を一覧表等で管理されたい。

都 市 整 備 課

当課は、地域整備係、建築住宅係の2係体制で、課長以下12名（うち派遣職員1名、会計年度任用職員3名）の職員が配置されている。地域整備係では、都市の健全な発展と秩序ある街づくりを推進するため、都市計画決定などの都市計画法に基づく業務、宇土市人為による災害の防止等に関する条例に基づく開発届の受理・審査などの業務、公園管理業務や地域の景観向上等を目的とした花いっぱい運動に関する業務が行われている。建築住宅係では、良好な住宅・住環境の整備・充実に図るため、建築確認申請の事前調査、狭あい道路の立会い、市有建築物の営繕工事、民間住宅・建築物に対する耐震化などの安全・安心対策支援、空家対策に関する業務及び市営住宅等の10団地の入退去・使用料徴収・建物の維持管理に関する業務がなされている。

1 予算執行状況について

令和3年12月末日現在、歳入は一般会計の現年度分では収入済額 119,209,275円で、収入率は予算現額に対し36.09%、調定額に対し47.65%であり、明許繰越分では収入済額 15,662,968円で、収入率は予算現額に対し25.01%、調定額に対し40.77%である。また、北段原土地区画整理事業特別会計では収入済額は0円である。

歳出においては、一般会計の現年度分では予算現額 326,314,000円に対し執行額 122,442,314円、予算残額 203,871,686円、予算現額に対する執行率は37.52%となっており、明許繰越分では予算現額 62,621,000円に対し執行額 47,233,603円、予算残額 15,387,397円、予算現額に対する執行率は75.43%となっている。また、北段原土地区画整理事業特別会計では予算現額 1,000円に対し執行額は0円となっている。

(1) 歳入の状況(一般会計)

(単位:円・%)

項 目 (款 別)	予算現額	調定額	収入済額	不 納 欠 損 額	収入未済額	収入率(対比)	
						予算	調定
使用料及び手数料	153,130,000	171,185,105	105,459,538	0	65,725,567	68.87	61.61
国 庫 支 出 金	62,371,000	61,056,000	0	0	61,056,000	0.00	0.00
県 支 出 金	82,214,000	9,912,900	9,740,000	0	172,900	11.85	98.26
繰 入 金	10,216,000	0	0	0	0	0.00	0.00
諸 収 入	4,149,000	8,016,364	4,009,737	0	4,006,627	96.64	50.02
市 債	18,200,000	0	0	0	0	0.00	0.00
合 計	330,280,000	250,170,369	119,209,275	0	130,961,094	36.09	47.65

(明許繰越)

(単位:円・%)

項目(款別)	予算現額	調定額	収入済額	不納 欠損額	収入未済額	収入率(対比)	
						予算	調定
国庫支出金	17,927,699	17,927,699	2,500,000	0	15,427,699	13.94	13.94
県支出金	8,833,000	7,327,000	0	0	7,327,000	0.00	0.00
繰入金	8,097,333	0	0	0	0	0.00	0.00
繰越金	13,162,968	13,162,968	13,162,968	0	0	100.00	100.00
市債	14,600,000	0	0	0	0	0.00	0.00
合計	62,621,000	38,417,667	15,662,968	0	22,754,699	25.01	40.77

(北段原土地地区画整理事業特別会計)

(単位:円・%)

項目(款別)	予算現額	調定額	収入済額	不納 欠損額	収入未済額	収入率(対比)	
						予算	調定
繰入金	1,000	0	0	0	0	0.00	0.00

(2)歳出の状況(一般会計)

(単位:円・%)

項目(目別)	予算現額	執行額	予算残額	執行率
都市計画総務費	31,802,000	22,296,996	9,505,004	70.11
街路事業費	5,816,000	889,185	4,926,815	15.29
緑地公園費	35,694,000	19,345,768	16,348,232	54.20
宇土駅周辺 施設管理費	6,746,000	3,741,817	3,004,183	55.47
都市防災推進 事業費	76,274,000	6,178,261	70,095,739	8.10
都市計画道路 整備事業費	47,511,000	264,000	47,247,000	0.56
住宅管理費	122,471,000	69,726,287	52,744,713	56.93
合計	326,314,000	122,442,314	203,871,686	37.52

(明許繰越)

(単位:円・%)

項目(目別)	予算現額	執行額	予算残額	執行率
緑地公園費	7,221,000	0	7,221,000	0.00
都市防災推進事業費	18,479,000	14,965,450	3,513,550	80.99
都市計画道路整備事業費	28,610,000	25,101,153	3,508,847	87.74
住宅管理費	5,000,000	5,000,000	0	100.00
公共土木施設単独災害復旧費	3,311,000	2,167,000	1,144,000	65.45
合計	62,621,000	47,233,603	15,387,397	75.43

(北段原土地区画整理事業特別会計)

(単位:円・%)

項目(目別)	予算現額	執行額	予算残額	執行率
土地区画整理事業費	1,000	0	1,000	0.00

2 主要事業

(単位:円)

事業名	事業内容	事業費	執行済額
被災宅地復旧支援事業(H28熊本地震復興基金)	熊本地震により被災した宅地の復旧を支援する事業(現年度分・明許繰越分)	82,607,000	11,005,261
都市計画道路整備事業	都市計画道路北段原線の整備を行う事業(現年度分・明許繰越分)	76,121,000	25,365,153
住宅・建築物安全ストック形成事業	住宅・建築物の安全性の確保を図るため、住宅・建築物の耐震性の向上を図る事業(現年度分・明許繰越分)	19,267,000	6,496,672
社会資本整備総合交付金事業(公営住宅ストック総合改善事業分)	旭団地1・2号棟屋上防水改修工事を行う事業	19,635,000	18,842,415
公営住宅煙感知器更新事業	市内市営住宅の煙感知器が推奨使用年数を経過することから機器交換を行う事業	9,538,000	0

3 市営住宅の管理状況

令和3年12月31日現在（単位：戸）

種別	団地名	南段原	駅前	築籠	境目	戸口	西原	袋内	旭	新町	入地		合計
											一般	特公賃	
管理戸数		48	100	3	146	6	20	80	40	100	164	20	727
構造	中層耐火造	48	16		72		16	80	40	100	164	20	556
	簡易耐火造		84	3	23	6	4						120
	木造				51								51
空家及び者	政策空家	/	17	0	18	3	/	/	/	/	/	/	38
	準備中空家	4	2	0	1	/	0	5	2	13	7	11	45
	令和3年度延応募者数	0	/	0	16	/	0	1	0	4	3	1	25
	令和3年度入居決定戸数	0	/	0	6	/	0	1	0	3	3	1	14
建設年度		S49 S50	S46 S47 S48 S51	S54	S42 S43 S44 S45 H28 H30	S44	S51 S55	S53 S54	S56 S57	S59 S60 S62 H1 H3	H9 H10 H11 H12 H13	H11	

※ 管理戸数のうち、境目には災害公営住宅と単独住宅を含む。

4 市営住宅使用料の収入状況

令和3年12月31日現在（単位：円・%）

	調定額	収入済額	未収入額	収入率
住宅使用料（現年度）	147,164,900	99,305,050	47,859,850	67.48
住宅使用料（過年度）	13,951,957	1,968,300	11,983,657	14.11
駐車場使用料（現年度）	4,479,100	2,995,100	1,484,000	66.87
駐車場使用料（過年度）	292,750	66,000	226,750	22.54
合計	165,888,707	104,334,450	61,554,257	62.89

5 指摘、検討改善を要する事項

- ・市営住宅・駐車場使用料の滞納については、滞納者のうち宇土市営住宅等家賃等滞納整理事務処理要綱第10条の基準を満たす者は、必ず法的措置候補者として、法的措置対象者選考委員会に諮り、決定された滞納者については、分割納付により債務の履行をしている等特別の事由がない限り、住宅明渡請求訴訟の提起をちゅうちょなく実行されたい。
- ・既に退去している滞納者3人の損害金については、督促・催告・電話等を繰り返し行われたい。
- ・緑地公園（電柱）使用料については、滞納防止のため、占用許可の有無、許可時点での使用料調定・納付書送付、履行確認等を一覧表等で管理するよう指摘していたにもかかわらず、納付書送付は許可後6ヶ月と遅く、使用料管理ができていない。

上 下 水 道 課

当課は、上下水道係、管理建設係の2係体制で、課長以下16名（うち会計年度任用職員5名）の職員が配置されている。上下水道係では、水道事業（簡易水道事業は令和2年4月1日から水道事業へ事業統合）・公共下水道事業会計（企業会計）及び漁業集落排水施設整備事業会計（特別会計）の使用料金等の窓口業務、新設退去時の検針・水栓の開閉等の業務がなされている。管理建設係では、上下水道の管理業務及び建設業務がなされ、上水道の有収率向上のための漏水防止対策、下水道処理施設・管路の老朽化に伴う更新事業等、施設の機能向上に向けた取組がなされている。

また、漁業集落排水施設整備事業については、令和5年度までに地方公営企業会計へ移行するための業務が計画的に進められている。

1 予算執行状況について

令和3年12月末日現在、歳入は漁業集落排水施設整備事業特別会計では収入済額 2,429,529円 で、収入率は予算現額に対し8.01%、調定額に対し80.93%である。

歳出においては、一般会計では予算現額 224,438,000円に対し執行額は0円となっている。漁業集落排水施設整備事業特別会計では予算現額 30,336,000円に対し執行額 15,904,108円、予算残額 14,431,892円、予算現額に対する執行率は52.43%となっている。

(1) 歳入の状況（漁業集落排水施設整備事業特別会計）

（単位：円・％）

項目（款別）	予算現額	調定額	収入済額	不納 欠損額	収入未済額	収入率（対比）	
						予算	調定
分 担 金	1,000	0	0	0	0	0.00	0.00
使用料及び手数料	3,833,000	3,000,950	2,428,580	0	572,370	63.36	80.93
財 産 収 入	5,000	949	949	0	0	18.98	100.00
繰 入 金	26,497,000	0	0	0	0	0.00	0.00
合 計	30,336,000	3,001,899	2,429,529	0	572,370	8.01	80.93

(2) 歳出の状況（一般会計）

（単位：円・％）

項目（目別）	予 算 現 額	執 行 額	予 算 残 額	執行率
環 境 衛 生 費	18,604,000	0	18,604,000	0.00
都 市 計 画 総 務 費	205,834,000	0	205,834,000	0.00
合 計	224,438,000	0	224,438,000	0.00

(漁業集落排水施設整備事業特別会計)

(単位:円・%)

項目(目別)	予算現額	執行額	予算残額	執行率
漁業集落排水施設整備事業費	5,000	0	5,000	0.00
下水道施設管理費	11,507,000	6,992,634	4,514,366	60.77
公債費元金	13,157,000	6,545,383	6,611,617	49.75
公債費利子	4,667,000	2,366,091	2,300,909	50.70
予備費	1,000,000	0	1,000,000	0.00
合計	30,336,000	15,904,108	14,431,892	52.43

2 基金の状況

(単位:円)

基金名	令和元年度末 現在高	令和2年度中増減			令和2年度末 現在高
		剰余金処分	積立等	取崩し	
漁業集落排水施設整備事業減債基金	43,472,495	0	4,356	0	43,476,851

3 地方債の借入状況

(単位:円)

区分 会計名	令和元年度末 現在高	令和2年度の償還状況			令和2年度 借入額	令和2年度末 現在高
		元金	利子	計		
漁業集落排水施設整備事業	248,822,921	12,896,332	4,926,616	17,822,948	0	235,926,589

4 漁業集落排水施設の普及状況

(単位:ha・戸・人・%)

年度	計画排水区域			処理区域内			現在処理状況		
	面積	戸数	人口	面積	戸数	人口①	戸数	人口②	②/①
令和2年度	33	334	930	14	216	455	131	284	62.42
令和元年度	33	334	930	14	218	468	123	280	59.83

5 漁業集落排水施設整備事業の受益者分担金及び使用料の収入状況

(単位:円)

種 別		項 目	調 定 額	収入済額	収入未済額
受益者分担金		現年度分	0	0	0
		過年度分	0	0	0
		合 計	0	0	0
下水道使用料		現年度分	2,761,730	2,383,040	378,690
		過年度分	239,220	45,540	193,680
		合 計	3,000,950	2,428,580	572,370

令和3年12月31日現在

6 下水処理の状況

(単位:t)

施設名	区分	施設能力(t/日)	処 理 状 況			
			年 間	1日平均	1日最大	1日最小
戸口浄化センター		252	25,450	69.7	計測不能	計測不能

令和3年3月31日現在

7 指摘, 検討改善を要する事項

- ・下水道使用料の滞納については, 督促・催告・電話等を繰り返し行い, 支払いがない場合には, 上水道の担当と連携し, 給水停止予告や給水停止を行い, 回収に努められたい。

会 計 課

当課は、課長以下8名(うち会計年度任用職員3名)の職員が配置され、一般会計、特別会計及び歳入歳出外現金等の出納整理、決算事務、有価証券の出納・保管・管理等に関する業務がなされている。

1 予算執行状況について

令和3年10月末日現在、歳入は収入済額 357,670円で、収入率は予算現額に対し51.91%、調定額に対し52.01%である。

歳出においては、予算現額 10,485,000円に対し執行額 4,125,440円、予算残額 6,359,560円、予算現額に対する執行率は39.35%となっている。

(1) 歳入の状況

(単位:円・%)

項目(款別)	予算現額	調定額	収入済額	不納欠損額	収入未済額	収入率(対比)	
						予算	調定
財産収入	1,000	100	100	0	0	10.00	100.00
諸収入	688,000	687,570	357,570	0	330,000	51.97	52.00
合計	689,000	687,670	357,670	0	330,000	51.91	52.01

(2) 歳出の状況

(単位:円・%)

項目(目別)	予算現額	執行額	予算残額	執行率
会計管理費	10,485,000	4,125,440	6,359,560	39.35

2 一般会計及び特別会計の予算執行状況(繰越事業を除く。)

(令和3年度上半期)

会計別	区分	予算現額	予算執行額		予算に対する執行率	
			歳入	歳出	歳入	歳出
一般会計		円 20,785,473,000	円 7,349,141,598	円 6,338,920,490	% 35.35	% 30.49
特別会計		8,897,836,000	3,953,020,942	3,321,272,896	44.42	37.32
内 訳	国民健康保険会計	4,527,318,000	2,070,498,868	1,700,269,208	45.73	37.55
	北段原土地区画 整理事業会計	1,000	0	0	0.00	0.00
	介護保険会計	3,829,676,000	1,718,028,266	1,498,714,387	44.86	39.13
	漁業集落排水施設 整備事業会計	31,897,000	1,514,646	13,570,903	4.74	42.54
	後期高齢者 医療会計	507,622,000	162,526,800	108,268,398	32.01	21.32
	入学準備祝金 給付基金会計	1,322,000	452,362	450,000	34.21	34.03
合計		29,683,309,000	11,302,162,540	9,660,193,386	38.07	32.54

3 指摘、検討改善を要する事項

- ・特になし

議 会 事 務 局

当事務局は、局長以下5名(うち会計年度任用職員1名)の職員が配置され、議会の庶務並びに議事、調査等の事務がなされている。

1 予算執行状況について

令和3年10月末日現在、歳入は収入済額 241,920円で、収入率は予算現額に対し50.93%、調定額に対し58.33%である。

歳出においては、予算現額 177,059,000円に対し執行額 100,922,160円、予算残額 76,136,840円、予算現額に対する執行率は57.00%となっている。

(1)歳入の状況 (単位:円・%)

項 目 (款 別)	予算現額	調定額	収入済額	不 納 欠 損 額	収入未済額	収入率(対比)	
						予算	調定
諸 収 入	475,000	414,720	241,920	0	172,800	50.93	58.33

(2)歳出の状況 (単位:円・%)

項 目 (目 別)	予 算 現 額	執 行 額	予 算 残 額	執行率
議 会 費	177,059,000	100,922,160	76,136,840	57.00

2 委員会等会議開催状況

(令和3年1月～令和3年10月)

区 分	委 員 会 名	回 数
常 任 委 員 会	総務市民委員会	3
	経済建設委員会	3
	文教厚生委員会	3
議会運営委員会		11
特 別 委 員 会	地域高規格道路促進等対策特別委員会	3
	決算審査特別委員会	2
そ の 他 の 会 議	全員協議会	7

3 市議会定例会での議決等の状況

(令和3年1月～令和3年10月)

会期別	区 別	会 期 (日)	区 分	提出件数	議 決 内 訳		継続審査
					可 決	否 決	
定 例 会	第1回 (3月)	16	議 案	36	36	0	0
			請願・陳情	1	0	0	1
	第2回 (6月)	16	議 案	17	17	0	0
			請願・陳情	0	0	0	1
	第3回 (9月)	19	議 案	29	21	1	7
			請願・陳情	5	1	1	3
計		51	議 案	82	74	1	7
			請願・陳情	6	1	1	5

4 指摘, 検討改善を要する事項

・特になし

農業委員会事務局

当事務局は、局長以下5名(うち会計年度任用職員2名)の職員が配置され、毎月1回農業委員会総会を開催し、農地法に基づく農地の所有権移転・転用及び農地利用集積計画に伴う利用権設定等の管理並びに農地の賃貸借等の合意・解約等の事務がなされている。

1 予算執行状況について

令和3年8月末日現在、歳入は収入済額 532,300円で、収入率は予算現額に対し7.19%、調定額に対し96.52%である。

歳出においては、予算現額 42,626,000円に対し執行額 11,562,055円、予算残額 31,063,945円、予算現額に対する執行率は27.12%となっている。

(1)歳入の状況

(単位:円・%)

項目(款別)	予算現額	調定額	収入済額	不納 欠損額	収入未済額	収入率(対比)	
						予算	調定
使用料及び手数料	24,000	24,000	4,800	0	19,200	20.00	20.00
県支出金	6,734,000	0	0	0	0	0.00	0.00
諸収入	643,000	527,500	527,500	0	0	82.04	100.00
合計	7,401,000	551,500	532,300	0	19,200	7.19	96.52

(2)歳出の状況

(単位:円・%)

項目(目別)	予算現額	執行額	予算残額	執行率
農業委員会費	34,726,000	8,284,566	26,441,434	23.86
農業者年金事務費	7,841,000	3,277,489	4,563,511	41.80
保有合理化 促進事業費	59,000	0	59,000	0.00
合計	42,626,000	11,562,055	31,063,945	27.12

2 諸証明の取扱状況

(単位:件・円)

証明書等の区分	件数	手数料
取り消されていない旨の証明	4	1,200
耕作証明	12	3,600
合計	16	4,800

令和3年8月末日現在

3 農地の所有権移転, 転用, 賃借権の設定等の取扱状況

(単位:件・m²)

		件 数	面 積	内 訳	
農 地 法 第 3 条 関 係	所 有 権 移 転	14	20,140.00	田	6,653.00
				畑	13,487.00
	賃 借 権 設 定	0	0.00	田	0.00
				畑	0.00
	使 用 賃 借 権 設 定	0	0.00	田	0.00
				畑	0.00
農 地 法 第 4 条 関 係	所 有 地 を 宅 地 等 へ	3	2,093.00	田	559.00
				畑	1,534.00
農 地 法 第 5 条 関 係	所 有 権 移 転 後 宅 地 等 へ	28	23,668.41	田	13,820.00
				畑	9,848.41
農 地 法 第 18 条 関 係	賃 借 の 解 約	14	66,901	田	24,782
				畑	42,119
農 業 経 営 基 盤 強 化 法 利 用 権 設 定		36	163,401	田	110,853
				畑	347
				果樹園	52,201

令和3年8月末日現在

4 農業者年金の受給者状況

(単位:人)

	旧 制 度			新 制 度			合 計
	経営移譲 年 金	老齡年金	計	特例付加 年 金	老齡年金	計	
令和3年 3月末現在	183	118	301	5	26	31	332
令和3年 8月末現在	171	115	286	5	26	31	317

※ 旧制度, 新制度の各年金受給者は, 重複受給者がいるため受給者実数とは異なる。

5 指摘, 検討改善を要する事項

・特になし

**選挙管理委員会
事務 局**

当事務局は、局長以下4名(うち会計年度任用職員1名)の職員が配置され、各種選挙の管理執行、明るい選挙推進のための啓発活動、裁判員制度及び検察審査会に関する事務がなされている。

1 予算執行状況について

令和3年10月末日現在、歳入は収入済額 0円である。

歳出においては、予算現額 66,428,000円に対し執行額 17,355,851円、予算残額 49,072,149円、予算現額に対する執行率は26.13%となっている。

(1)歳入の状況

(単位:円・%)

項目(款別)	予算現額	調定額	収入済額	不納 欠損額	収入未済額	収入率(対比)	
						予算	調定
使用料及び手数料	1,000	0	0	0	0	0.00	0.00
県支出金	19,204,000	0	0	0	0	0.00	0.00
合計	19,205,000	0	0	0	0	0.00	0.00

(2)歳出の状況

(単位:円・%)

項目(目別)	予算現額	執行額	予算残額	執行率
選挙管理委員会費	27,794,000	14,697,994	13,096,006	52.88
選挙啓発費	132,000	49,464	82,536	37.47
市長選挙費	18,820,000	0	18,820,000	0.00
衆議院議員選挙費	19,682,000	2,608,393	17,073,607	13.25
合計	66,428,000	17,355,851	49,072,149	26.13

2 主要事業

(単位:円)

事業名	事業内容	事業費	執行済額
市長選挙費	宇土市長選挙に伴う事業	12,426,000	0
衆議院議員選挙費	第49回衆議院議員総選挙及び第25回最高裁判所裁判官国民審査に伴う事業	12,506,000	2,608,393

3 永久選挙人名簿の登録状況

令和3年9月1日現在（単位：人）

地区別	投票区別	男	女	計
宇 土	第 1 投票区	977	1,161	2,138
	第 2 投票区	1,554	1,707	3,261
	第 3 投票区	650	726	1,376
花 園	第 4 投票区	811	845	1,656
	第 5 投票区	1,430	1,526	2,956
轟	第 6 投票区	1,262	1,357	2,619
緑 川	第 7 投票区	341	402	743
	第 8 投票区	442	479	921
網 津	第 9 投票区	136	114	250
	第 10 投票区	685	788	1,473
	第 11 投票区	490	538	1,028
走 潟	第 12 投票区	819	903	1,722
網 田	第 13 投票区	360	420	780
	第 14 投票区	246	295	541
	第 15 投票区	501	542	1,043
	第 16 投票区	107	105	212
	第 17 投票区	56	56	112
花 園	第 18 投票区	531	652	1,183
宇 土	第 19 投票区	874	988	1,862
	第 20 投票区	939	1,203	2,142
花 園	第 21 投票区	1,174	1,263	2,437
合 計		14,385	16,070	30,455

4 指摘, 検討事項を要する事項

・特になし

監査委員事務局

当事務局は、局長以下4名(うち選挙管理委員会事務局長併任1名、会計年度任用職員1名)の職員が配置され、地方自治法及び地方公営企業法に基づき、各種の監査や審査、検査を実施している。主なものとして、定期監査、随時監査、指定管理者・財政援助団体の監査、決算審査・財政健全化判断比率等の審査及び例月出納検査を実施し、結果報告書等を宇土市ホームページ上で公表している。また、公平委員会の事務局も兼ねており、職員の勤務条件の措置要求や不利益処分の審査請求に対しての審査を行っている。

1 予算執行状況について

令和3年10月末日現在、歳出は予算現額 16,422,000円に対し執行額 8,891,459円、予算残額 7,530,541円、予算現額に対する執行率は54.14%となっている。

歳出の状況

(単位:円・%)

項目(目別)	予算現額	執行額	予算残額	執行率
監査委員費	16,318,000	8,869,459	7,448,541	54.35
公平委員会費	104,000	22,000	82,000	21.15
合計	16,422,000	8,891,459	7,530,541	54.14

2 各種監査・審査・検査の実施状況(予定含む)

- 随時監査 令和3年6月2日～7月2日
- 定期監査 令和3年7月26日～令和4年2月14日
対象箇所数:32課及び幼稚園2園, 中学校3校
- 財政援助団体監査 令和3年8月25日～9月3日
宇土市社会福祉協議会
- 指定管理者監査 令和3年9月1日～9月10日
宇土市民会館
- 決算審査 令和3年5月21日～6月8日
水道事業会計・公共下水道事業会計
令和3年7月5日～8月3日
一般会計・特別会計・財政健全化判断比率審査・資金不足比率審査
- 例月出納検査 各会計, 各基金, 水道事業会計・公共下水道事業会計

3 指摘, 検討改善を要する事項

- ・特になし

教育委員会

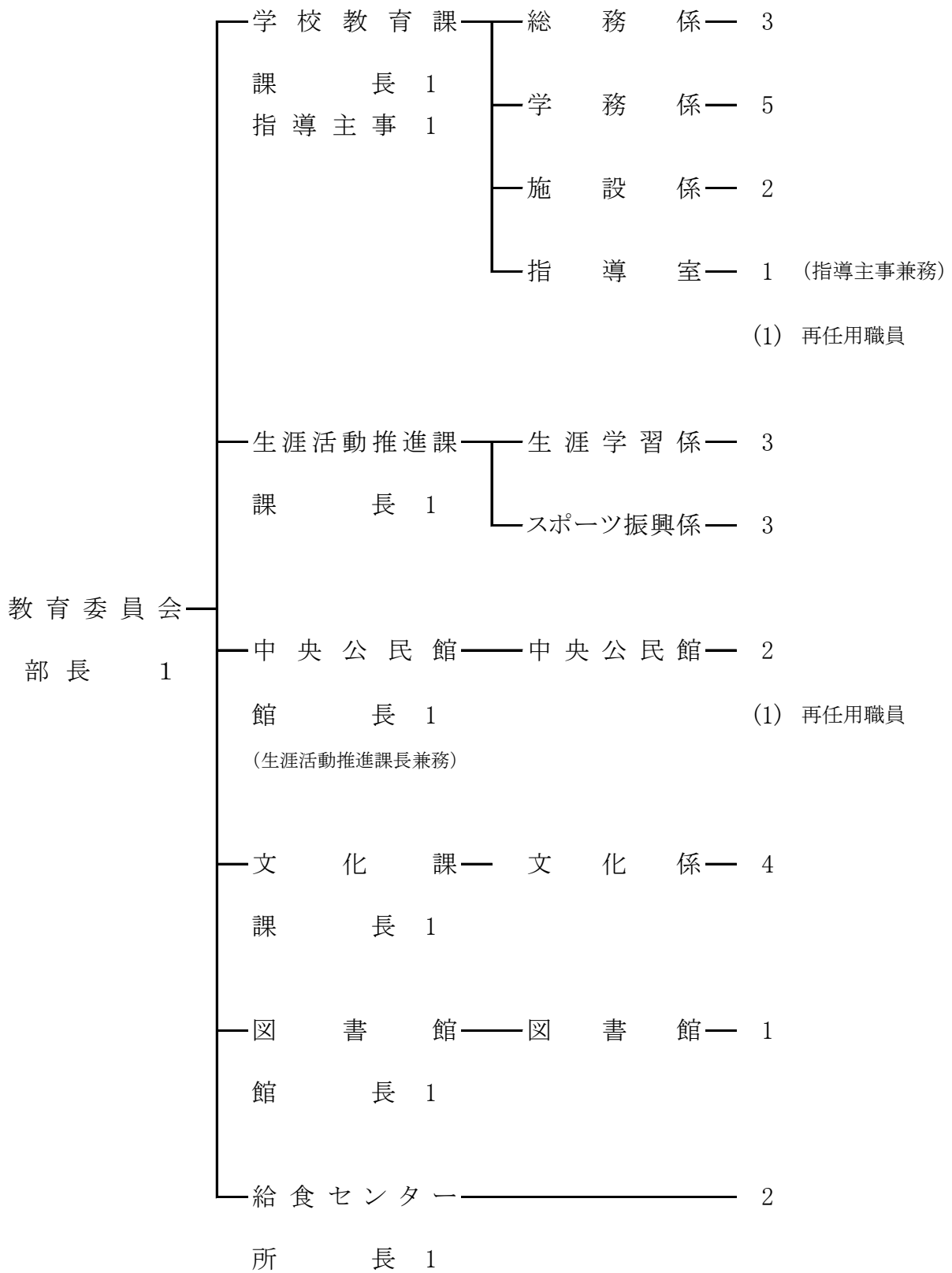

学 校 教 育 課

当課は、総務係、学務係、施設係、指導室の4係体制で、課長以下88名(うち指導主事1名、再任用職員1名、会計年度任用職員75名)の職員が配置されている。総務係では、教育委員会会議、教育行政の総合調整、幼稚園、ICT教育並びに通学路の安全管理に関する業務等がなされ、学務係では、学校教職員の人事・給与の内申、学級編制及び教職員の定数、学校予算、学校の運営・管理、特別支援教育に関する業務等がなされている。施設係では、学校教育施設及び教育委員会施設の営繕、教育財産の取得・処分並びに学校施設台帳に関する業務等がなされている。また、指導室では、学校教育に関する指導及び助言、教職員の研修・人事管理に関する業務等がなされている。

1 予算執行状況について

令和3年9月末日現在、歳入は一般会計の現年度分では収入済額 2,326,470円で、収入率は予算現額に対し3.08%、調定額に対し18.60%であり、明許繰越分では収入済額 56,794,962円で、収入率は予算現額に対し40.09%、調定額に対し93.07%である。また、入学準備祝金給付基金特別会計では収入済額 452,362円で、収入率は予算現額に対し34.22%、調定額に対し100%である。

歳出においては、一般会計の現年度分では予算現額 694,349,000円に対し執行額 212,523,526円、予算残額 481,825,474円、予算現額に対する執行率は30.61%となっており、明許繰越分では予算現額 137,431,962円に対し執行額 69,227,307円、予算残額 68,204,655円、予算現額に対する執行率は50.37%となっている。また、入学準備祝金給付基金特別会計では予算現額 1,322,000円に対し執行額 450,000円、予算残額 872,000円、予算現額に対する執行率は34.04%となっている。

(1)歳入の状況(一般会計)

(単位:円・%)

項 目 (款 別)	予算現額	調定額	収入済額	不 納 欠 損 額	収入未済額	収入率(対比)	
						予算	調定
分担金及び負担金	1,235,000	1,199,740	1,199,740	0	0	97.14	100.00
使用料及び手数料	306,000	148,900	110,550	0	38,350	36.13	74.24
国 庫 支 出 金	15,962,000	9,752,300	412,650	0	9,339,650	2.59	4.23
県 支 出 金	3,104,000	424,650	424,650	0	0	13.68	100.00
寄 附 金	3,000	0	0	0	0	0.00	0.00
繰 入 金	54,420,000	0	0	0	0	0.00	0.00
諸 収 入	593,000	984,654	178,880	0	805,774	30.17	18.17
合 計	75,623,000	12,510,244	2,326,470	0	10,183,774	3.08	18.60

(明許繰越)

(単位:円・%)

項 目 (款 別)	予算現額	調定額	収入済額	不 納 欠 損 額	収入未済額	収入率(対比)	
						予算	調定
国 庫 支 出 金	23,567,000	4,230,000	0	0	4,230,000	0.00	0.00
繰 越 金	56,794,962	56,794,962	56,794,962	0	0	100.00	100.00

市 債	61,300,000	0	0	0	0	0.00	0.00
合 計	141,661,962	61,024,962	56,794,962	0	4,230,000	40.09	93.07

(入学準備祝金給付基金特別会計)

(単位:円・%)

項 目(款別)	予算現額	調定額	収入済額	不納 欠損額	収入未済額	収入率(対比)	
						予算	調定
寄 附 金	1,000	0	0	0	0	0.00	0.00
財 産 収 入	20,000	2,362	2,362	0	0	11.81	100.00
繰 入 金	1,300,000	450,000	450,000	0	0	34.62	100.00
繰 越 金	1,000	0	0	0	0	0.00	0.00
合 計	1,322,000	452,362	452,362	0	0	34.22	100.00

(2)歳出の状況(一般会計)

(単位:円・%)

項 目(目別)	予 算 現 額	執 行 額	予 算 残 額	執行率
教育委員会費	3,154,000	1,855,032	1,298,968	58.82
事務局費	255,389,000	73,179,413	182,209,587	28.65
語学指導費	25,548,000	9,471,016	16,076,984	37.07
学校管理費 (小学校)	141,058,000	50,240,174	90,817,826	35.62
教育振興費 (小学校)	44,015,000	11,289,442	32,725,558	25.65
学校管理費 (中学校)	102,982,000	22,108,402	80,873,598	21.47
教育振興費 (中学校)	25,947,000	5,240,980	20,706,020	20.20
幼稚園費	96,256,000	39,139,067	57,116,933	40.66
合 計	694,349,000	212,523,526	481,825,474	30.61

(明許繰越)

(単位:円・%)

項 目(目別)	予 算 現 額	執 行 額	予 算 残 額	執行率
事務局費	39,105,000	32,615,000	6,490,000	83.40
学校管理費 (中学校)	75,578,672	17,566,672	58,012,000	23.24
幼稚園費	22,748,290	19,045,635	3,702,655	83.72
合 計	137,431,962	69,227,307	68,204,655	50.37

(入学準備祝金給付基金特別会計)

(単位:円・%)

項目(目別)	予算現額	執行額	予算残額	執行率
事務局費	1,322,000	450,000	872,000	34.04

2 主要事業

(単位:円)

事業名	事業内容	事業費	執行済額
適応指導教室事業	不登校の児童生徒に対して、個別や集団で適応指導を行い、学校への復帰を目指し、社会的な自立力を育てる事業	5,514,000	1,759,097
I C T 関 連 事 業	市内全小中学校のICT化を図る事業	40,608,000	16,860,800
宇土市通学路交通安全プログラム事業	通学路交通安全プログラムを策定し、国、県、市、警察、教育委員会、交通指導員、PTAなどの関係機関が連携し通学路の危険箇所についての情報を共有し、定期的な合同点検を継続し、対応実施後の効果検証を行い、児童生徒が安全に通学できるように通学路の交通安全確保に努める事業	12,000	0
特別支援教育事業 (小学校)	障がいのある児童や学習支援が必要な児童の能力及び学力向上を目指し、より細やかで適切な教育的支援を行うことで、子どもたちの学習意欲や基礎基本の徹底を図る事業	59,747,000	21,160,694
多子世帯給食費 補助事業 (小学校)	小中学校に在籍している児童・生徒が3人以上いる保護者のうち、3人目以降が宇土市立小中学校に在籍している保護者に対して3人目以降の給食費を助成し、経済的負担の軽減を図る事業	9,975,000	2,980,000
特別支援教育事業 (中学校)	障がいのある生徒や学習支援が必要な生徒の能力及び学力向上を目指し、より細やかで適切な教育的支援を行うことで、子どもたちの学習意欲や基礎基本の徹底を図る事業	16,832,000	4,726,677
多子世帯給食費 補助事業 (中学校)	小中学校に在籍している児童・生徒が3人以上いる保護者のうち、3人目以降が宇土市立小中学校に在籍している保護者に対して3人目以降の給食費を助成し、経済的負担の軽減を図る事業	166,000	20,000
特別支援教育事業 (幼稚園)	障がいのある幼児等を、より細やかで適切な教育的支援を行うことで、コミュニケーション力を高める事業	6,665,000	1,881,303
特別支援教育 総合推進事業	発達障害を含むすべての障がいのある幼児・児童・生徒のために、コーディネーターを中心とした校内研修、外部専門家による巡回相談の実施、福祉関係者等と連携した連携協議会を設置し、就労までを見通した地域住民へのきめ細やかな理解促進、学校における支援体制の整備等を行う事業	6,499,000	2,391,135

外国青年招致事業	国際化に伴い語学指導の必要性に対応するため、生の英語に接する機会を創出し、児童・生徒の語学力の向上を図るとともに外国の文化に触れることにより、国際感覚を養うため、ALTを各小中学校に派遣し、巡回指導を行う事業	21,404,000	7,893,216
語学指導委託事業	小中学校の英語の授業で、よりきめ細やかな指導を行うために、日本人教師の補助を行う英語指導講師を派遣して、より充実した英語指導の実現を図る事業。 一方、日本に在留する外国人の児童・生徒のうち、日本語が十分に理解できない者に日本語会話及び文章の読み書きを指導するため、日本語指導講師を派遣する事業	4,144,000	1,577,800
中学校トイレ改修事業	鶴城中学校トイレの洋式化を行う事業(明許繰越分)	58,012,000	0
中学校外壁等改修事業	鶴城中学校校舎の外壁及び屋根改修等を行う事業(明許繰越分)	17,566,672	17,566,672
花園幼稚園擁壁整備事業	花園幼稚園園庭東側の土羽をブロック擁壁へ整備を行う事業(明許繰越分)	22,748,290	19,045,635

3 基金の状況

(単位:円)

基金名	令和元年度末 現在高	令和2年度中増減			令和2年度末 現在高
		剰余金処分	積立等	取崩し	
入学準備祝金給付基金	19,578,620	0	51,372	800,000	18,829,992

4 指摘, 検討改善を要する事項

- ・就学援助費返納金の滞納1件については、保護費からの代理納付を利用できないか検討するとともに、こまめに督促・催告・電話等を行い、回収に努められたい。

生涯活動推進課

当課は、スポーツ振興係、生涯学習係の2係体制で、課長以下11名(うち会計年度任用職員4名)が配置されている。スポーツ振興係では、市民総スポーツ参加による健康維持と体力の増進を目的とし、地域スポーツ及びニュースポーツの普及振興、競技スポーツの強化への取組、社会体育施設の維持管理等が行われている。生涯学習係では、社会教育法に基づく社会教育行政の企画運営、市民の知識及び趣味、技術向上等生涯学習の振興、家庭教育、青少年教育、社会人権教育、社会教育関係団体の育成等がなされている。

1 予算執行状況について

令和3年10月末日現在、歳入は収入済額 3,165,338円で、収入率は予算現額に対し19.31%、調定額に対し69.34%である。

歳出においては、予算現額 154,431,000円に対し執行額 89,667,518円、予算残額 64,763,482円、予算現額に対する執行率は58.06%となっている。

(1) 歳入の状況

(単位:円・%)

項目(款別)	予算現額	調定額	収入済額	不納欠損額	収入未済額	収入率(対比)	
						予算	調定
使用料及び手数料	2,834,000	2,836,571	1,425,881	0	1,410,690	50.31	50.27
国庫支出金	73,000	0	0	0	0	0.00	0.00
県支出金	1,082,000	0	0	0	0	0.00	0.00
財産収入	3,000	172	172	0	0	5.73	100.00
寄附金	2,000	0	0	0	0	0.00	0.00
繰入金	2,363,000	0	0	0	0	0.00	0.00
諸収入	10,039,000	1,727,984	1,739,285	0	△ 11,301	17.33	100.65
合計	16,396,000	4,564,727	3,165,338	0	1,399,389	19.31	69.34

(2)歳出の状況

(単位:円・%)

項目(目別)	予算現額	執行額	予算残額	執行率
社会教育総務費	62,354,000	35,620,068	26,733,932	57.13
青少年センター費	4,043,000	1,477,224	2,565,776	36.54
保健体育総務費	38,535,000	16,338,668	22,196,332	42.40
地区市民グラウンド施設費	1,711,000	690,788	1,020,212	40.37
走潟地区体育館管理費	1,498,000	753,048	744,952	50.27
農業者運動広場施設費	4,867,000	2,434,963	2,432,037	50.03
長浜漁港運動広場管理費	253,000	79,952	173,048	31.60
指定管理施設管理費	40,494,000	32,132,367	8,361,633	79.35
浜戸川運動広場費	676,000	140,440	535,560	20.78
合計	154,431,000	89,667,518	64,763,482	58.06

2 基金の状況

(単位:円)

基金名	令和元年度末 現在高	令和2年度中増減			令和2年度末 現在高
		剰余金処分	積立等	取崩し	
青少年健全育成基金	3,876,909	0	233	0	3,877,142
スポーツ振興基金	9,152,843	0	500,697	0	9,653,540

3 各種学級の開設状況

生涯学習講座

講座名	講座数	開設回数	受講人員	期間
スマホ&LINE入門講座(前期)	1	8	8	6月～9月
楽しいボールペン習字講座(前期)	1	8	9	6月～9月
はじめてのクラフトバンド講座(前期)	1	8	10	6月～9月
骨盤リラックスヨガ講座(前期)	1	8	8	6月～9月
季節の花アレンジ講座(前期)	1	3	8	7月～9月
はじめてのクラフトバンド講座(後期)	1	6	10	10月～12月
骨盤リラックスヨガ講座(後期)	1	5	9	10月～12月
はじめての韓国語講座(後期)	1	6	10	10月～12月
楽しい手話講座(後期)	1	3	7	10月～12月
合計	9	55	79	

家庭教育推進事業(小・中学校)

学級名	学校数	開設回数	出席人員
—	0	0	0

4 地区市民グラウンド利用状況(令和3年4月1日～令和3年10月31日)

(単位:人・円)

施設名	有料			減免		その他 (土地使用料等)
	件数	人数	使用料	件数	人数	
走潟地区市民グラウンド	87	2,110	64,600	0	0	0
網津地区市民グラウンド	452	49,772	33,610	0	0	1,500
合計	539	51,882	98,210	0	0	1,500

5 農業者運動広場利用状況(令和3年4月1日～令和3年10月31日)

(単位:人・円)

施設名	有料			減免		その他 (土地使用料等)
	件数	人数	使用料	件数	人数	
轟地区農村運動広場	373	10,129	122,400	0	0	0
緑川地区農村運動広場	66	1,537	46,040	0	0	6,000
網田地区農村運動広場	633	2,414	37,400	0	0	0
合計	1,072	14,080	205,840	0	0	6,000

6 鶴城中学校第2グラウンド利用状況(令和3年4月1日～令和3年10月31日) (単位:人・円)

施設名	有 料			減 免		そ の 他 (土地使用料等)
	件数	人数	使用料	件数	人数	
鶴城中学校第2グラウンド	88	2,085	259,650	0	0	0

7 各地区トレーニングセンター利用状況(令和3年4月1日～令和3年10月31日) (単位:人・円)

施設名	有 料			減 免		そ の 他 (土地使用料等)
	件数	人数	使用料	件数	人数	
轟地区農業者 トレーニングセンター	265	2,761	117,600	2	68	0
緑川地区農業者 トレーニングセンター	145	1,642	69,510	0	0	0
網津地区多目的 研修会施設	125	2,769	39,690	1	10	6,000
網田地区農業者 トレーニングセンター	9	67	5,250	30	555	6,000
合 計	544	7,239	232,050	33	633	12,000

8 走潟地区体育館利用状況(令和3年4月1日～令和3年10月31日) (単位:人・円)

施設名	有 料			減 免		そ の 他 (土地使用料等)
	件数	人数	使用料	件数	人数	
走潟地区体育館	242	3,731	101,640	0	0	6,000

9 小中学校体育館利用状況(令和3年4月1日～令和3年10月31日) (単位:人・円)

施設名	有 料			減 免		そ の 他
	件数	人数	使用料	件数	人数	
宇土小学校体育館	89	1,727	38,010	0	0	0
宇土東小学校体育館	69	1,293	29,190	0	0	0
花園小学校体育館	74	1,452	35,490	0	0	0
緑川小学校体育館	15	300	6,300	0	0	0
走潟小学校体育館	100	1,858	48,300	0	0	0
網津小学校体育館	47	885	22,470	0	0	0
網田小学校体育館	17	274	4,620	0	0	0
鶴城中学校体育館	33	402	13,860	0	0	0
住吉中学校体育館	9	90	3,780	0	0	0
網田中学校体育館	0	0	0	0	0	0
合 計	453	8,281	202,020	0	0	0

10 指定管理施設の状況

施設名	公募の有無	指定管理者名	指定管理期間
宇土市運動公園	公募	NPO法人 うとスポーツクラブ	H30.4.1～R5.3.31
運動公園グラウンド	公募	NPO法人 うとスポーツクラブ	H30.4.1～R5.3.31
宇土市民体育館	公募	NPO法人 うとスポーツクラブ	H30.4.1～R5.3.31
宇土市武道館	公募	NPO法人 うとスポーツクラブ	H30.4.1～R5.3.31
宇土市スポーツセンター	公募	NPO法人 うとスポーツクラブ	H30.4.1～R5.3.31
立岡総合グラウンド	公募	NPO法人 うとスポーツクラブ	H30.4.1～R5.3.31

11 指摘, 検討改善を要する事項

・特になし

中 央 公 民 館

当館は、館長以下6名(うち生涯活動推進課長兼務1名, 再任用職員1名, 会計年度任用職員2名)の職員が配置され、社会教育法第20条の規定に基づき、住民のために実際生活に即する教育、学術及び文化に関する各種の事業を行い、住民の教養の向上と情操の純化を図り、生活文化の振興、社会福祉の増進に関する業務がなされている。

1 予算執行状況について

令和3年10月末日現在、歳入は収入済額 849,733円で、収入率は予算現額に対し15.17%、調定額に対し30.33%である。

歳出においては、予算現額 50,129,000円に対し執行額 24,209,392円、予算残額 25,919,608円、予算現額に対する執行率は48.29%となっている。

(1)歳入の状況

(単位:円・%)

項目(款別)	予算現額	調定額	収入済額	不納欠損額	収入未済額	収入率(対比)	
						予算	調定
使用料及び手数料	2,719,000	2,719,660	818,010	0	1,901,650	30.08	30.08
諸収入	82,000	82,200	31,723	0	50,477	38.69	38.59
市債	2,800,000	0	0	0	0	0.00	0.00
合計	5,601,000	2,801,860	849,733	0	1,952,127	15.17	30.33

(2)歳出の状況

(単位:円・%)

項目(目別)	予算現額	執行額	予算残額	執行率
公民館費	50,129,000	24,209,392	25,919,608	48.29

2 各地区公民館の利用状況(令和3年4月1日～令和3年9月30日)

(上段:回数, 下段:人数)

公民館 区分	中央	宇土	花園	轟	走潟	緑川	網津	網田	合計	
	婦人会	41	5	0	19	9	0	20	8	102
	231	63	0	225	73	0	365	62	1,019	
市関係	47	9	1	6	8	5	124	11	211	
	577	99	4	79	80	41	2,748	200	3,828	
PTA・子ども会	13	0	1	0	0	0	0	0	14	
	148	0	6	0	0	0	0	0	154	
公民館自主活動	605	0	71	20	30	0	4	11	741	
	5,191	0	415	228	231	0	36	116	6,217	
その他	68	3	14	7	28	10	22	6	158	
	473	33	89	113	226	108	440	114	1,596	
合計	774	17	87	52	75	15	170	36	1,226	
	6,620	195	514	645	610	149	3,589	492	12,814	
うち 有料分	件数	640	0	80	23	39	3	7	12	804
	金額	626,850	300	46,400	22,100	32,300	3,900	(21,100)	12,000	743,850

※ 宇土公民館の金額はエアコン代のみ。

※ 網津公民館は、網津防災センターを利用しているため、「うち有料分」の件数は合計に反映しているが、金額は反映していない。

3 指定管理施設の状況

施設名	公募の有無	指定管理者名	指定管理期間
宇土市網津公民館網引分館	特例	網引地区振興会	R3.4.1～R8.3.31

4 指摘, 検討改善を要する事項

・特になし

文 化 課

当課は、文化係の1係体制で、課長以下9名(うち会計年度任用職員4名)の職員が配置され、文化財の保護活用、文化財愛護及びその啓発、発掘調査及び報告、文化芸術の振興、文化芸術を担う人材・団体の支援・育成、その他大太鼓収蔵館・網田焼の里資料館の管理運営等がなされている。

1 予算執行状況について

令和3年9月末日現在、歳入は現年度分では収入済額 525,188円で、収入率は予算現額に対し1.61%、調定額に対し99.77%であり、明許繰越分では収入済額 1,090,000円で、収入率は予算現額に対し3.35%、調定額に対し4.73%である。

歳出においては、現年度分では予算現額 140,692,000円に対し執行額 47,263,529円、予算残額 93,428,471円、予算現額に対する執行率は33.59%となっており、明許繰越分では予算現額 32,558,000円に対し執行額 10,107,955円、予算残額 22,450,045円、予算現額に対する執行率は31.05%となっている。

(1) 歳入の状況

(単位:円・%)

項目(款別)	予算現額	調定額	収入済額	不納欠損額	収入未済額	収入率(対比)	
						予算	調定
使用料及び手数料	438,000	58,900	58,900	0	0	13.45	100.00
国庫支出金	4,500,000	0	0	0	0	0.00	0.00
財産収入	2,000	15	15	0	0	0.75	100.00
寄附金	102,000	100,000	100,000	0	0	98.04	100.00
繰入金	1,531,000	0	0	0	0	0.00	0.00
諸収入	1,778,000	367,481	366,273	0	1,208	20.60	99.67
市債	24,300,000	0	0	0	0	0.00	0.00
合計	32,651,000	526,396	525,188	0	1,208	1.61	99.77

(明許繰越)

(単位:円・%)

項目(款別)	予算現額	調定額	収入済額	不納欠損額	収入未済額	収入率(対比)	
						予算	調定
国庫支出金	20,773,000	20,773,000	0	0	20,773,000	0.00	0.00
県支出金	1,195,000	1,195,000	0	0	1,195,000	0.00	0.00
繰越金	1,090,000	1,090,000	1,090,000	0	0	100.00	100.00
市債	9,500,000	0	0	0	0	0.00	0.00
合計	32,558,000	23,058,000	1,090,000	0	21,968,000	3.35	4.73

(2)歳出の状況

(単位:円・%)

項目(目別)	予算現額	執行額	予算残額	執行率
文化財保護費	42,016,000	16,030,897	25,985,103	38.15
文化振興費	20,355,000	8,382,723	11,972,277	41.18
市民会館費	61,517,000	16,979,059	44,537,941	27.60
歴史資料保存活用費	14,129,000	5,423,118	8,705,882	38.38
社会教育施設単独災害復旧費	2,220,000	447,732	1,772,268	20.17
社会教育施設補助災害復旧費	455,000	0	455,000	0.00
合計	140,692,000	47,263,529	93,428,471	33.59

(明許繰越)

(単位:円・%)

項目(目別)	予算現額	執行額	予算残額	執行率
文化財保護費	8,135,000	6,697,955	1,437,045	82.34
社会教育施設補助災害復旧費	24,423,000	3,410,000	21,013,000	13.96
合計	32,558,000	10,107,955	22,450,045	31.05

2 主要事業

(単位:円)

事業名	事業内容	事業費	執行済額
史跡宇土城跡保存整備事業	国指定史跡である宇土城跡を恒久的に保存するため、適切な管理を行い、発掘調査に基づく整備を行う事業 令和2年度から発掘調査を再開し、堀跡の一部とみられる地形を確認した。あわせて令和2年7月豪雨で被災した部分の災害復旧工事を行った。	2,735,000	1,838,970
指定文化財管理経費事業	宇土城跡・大太鼓収蔵館の運営管理委託事業 ・大太鼓収蔵館管理及びトイレ清掃委託 ・指定文化財管理(樹木伐採・除草作業)委託 ・西岡台美化清掃委託	9,344,000	4,199,829
網田焼の里資料館運営事業	「焼き物の里網田」のPRと地元網田地区の活性化のために、網田焼の里資料館の管理運営を行う事業 ※令和3年度は新型コロナウイルス感染症拡大防止のため資料館まつりは中止。	2,004,000	1,062,065
馬門石調査活用事業	馬門石や古代船、石棺等の活用を図り、イベントを通じて馬門石に関する市民の理解を促すため、大王のひつぎ保存委員会へ補助金を交付する事業	520,000	0

市内重要遺跡 保存活用事業	市内に所在する遺跡の発掘調査事業 ・検討委員会の開催 ・出土遺物整理作業 ・開発行為に伴う試掘確認調査(重機委託) ・轟貝塚に関する資料調査	3,109,000	4,645
文化的景観 整備事業	市指定文化財である轟泉水道と旧高月邸を合わせ、国指定の文化財を目指すため、本格的な調査を行い学術的な価値を研究する事業	3,717,000	0
大太鼓活用事業	国重要有形民俗文化財に指定された「宇土雨乞い大太鼓」を活用し、市民の主体的な文化・芸術活動を促進するため、「宇土大太鼓フェスティバル」への支援や太鼓教室の開催を通じて太鼓文化の保存と継承に取り組む事業 ※令和3年度は新型コロナウイルス感染症拡大防止のため太鼓教室及び大太鼓フェスティバルとも中止。	454,000	86,255
歴史資料保存 活用事業	・歴史資料保存活用事業運営委員会の開催 ・歴史刊行物の発刊 ・「うと学資料室」運営 ・デジタルミュージアムの内容更新 ・歴史資料目録作成及び調査実施 ・展覧会の開催	7,061,000	1,998,240

3 基金の状況

(単位:円)

基金名	令和元年度末 現在高	令和2年度中増減			令和2年度末 現在高
		剰余金処分	積立等	取崩し	
美術品等取得基金	381,798	0	22	0	381,820
芸術文化振興基金	2,403,038	0	100,151	1,000,000	1,503,189

4 指定管理施設の状況

施設名	公募の有無	指定管理者名	指定管理期間
宇土市民会館	公募	NPO法人 宇土の文化を考える市民の会	R3.4.1~R8.3.31

5 指摘、検討改善を要する事項

・NPO法人宇土の文化を考える市民の会との指定管理について、令和3年3月24日締結の協定書・仕様書で決算剰余金の取扱規定を復活させているが、講評の際、指摘したとおりこの規定は指定管理者の定款に違反するものであり、直ちに削除されたい。

図 書 館

当館は、館長以下9名(うち会計年度任用職員7名)の職員が配置されている。図書館1階には、小学生までを対象とした児童図書室があり、閲覧及び貸出サービスが行われ、出土品等の展示をする郷土資料室も併設されている。2階は一般図書室で、学習室・閲覧コーナー、CD・DVD視聴コーナー、インターネット端末、閉架書庫を設け、概ね中学生以上を対象に閲覧及び貸し出しが行われている。最近では、インターネットでの資料の検索や予約・購入リクエストが増加しており、他館との相互貸借の利用が高くなっている。その他、「第3次宇土市教育振興基本計画」に基づく各種事業のほか、地区公民館、保育所、幼稚園、老人施設等25か所への年2回の配本事業等も行われている。

1 予算執行状況について

令和3年11月末日現在、歳入は収入済額 68,125円で、収入率は予算現額に対し5.54%、調定額に対し100%である。

歳出においては、予算現額 52,587,000円に対し執行額 29,971,239円、予算残額 22,615,761円、予算現額に対する執行率は56.99%となっている。

(1)歳入の状況

(単位:円・%)

項目(款別)	予算現額	調定額	収入済額	不納欠損額	収入未済額	収入率(対比)	
						予算	調定
使用料及び手数料	12,000	12,000	12,000	0	0	100.00	100.00
諸収入	118,000	56,125	56,125	0	0	47.56	100.00
市債	1,100,000	0	0	0	0	0.00	0.00
合計	1,230,000	68,125	68,125	0	0	5.54	100.00

(2)歳出の状況

(単位:円・%)

項目(目別)	予算現額	執行額	予算残額	執行率
図書館費	52,587,000	29,971,239	22,615,761	56.99

2 資料所蔵状況及び利用状況

(1) 図書等資料所蔵状況

(単位:冊・人)

区分 種別	令和元年度末	増 加				減 少 (紛失・除籍)	令和2年度末
		購 入	寄 贈	その他	計		
図 書	93,533	2,337	331	0	2,668	1,424	94,777
雑 誌	1,815	476	53	0	529	526	1,818
視聴覚資料	1,357	64	12	0	76	65	1,368
合 計	96,705	2,877	396	0	3,273	2,015	97,963

(2) 利用状況

区分 年 度	利用者数	個人貸出		団体貸出・団体配本		貸出合計
		人数	冊数	団体数	冊数	冊数
令和2年度	23,194	16,495	61,926	52	4,855	66,781
令和元年度	25,927	17,450	60,884	53	8,120	69,004

3 指摘, 検討改善を要する事項

- ・特になし

給食センター

当センターは、所長以下36名(うち会計年度任用職員1名、県職員(栄養教諭・栄養職員)2名、委託管理会社職員30名)の職員が配置され、市内小学校7校・中学校3校・幼稚園2園に毎日約3,500食の給食提供がなされている。給食調理や衛生管理等については、栄養教諭の指導のもと「学校給食衛生管理基準」に基づいて行うとともに、栄養摂取面でバランスの取れた食生活を実現するために、栄養教諭が直接学校に出向き、授業や給食時間中に食育等の指導がなされている。

1 予算執行状況について

令和3年11月末日現在、歳入は収入済額 13,587円で、収入率は予算現額に対し67.94%、調定額に対しても67.94%である。

歳出においては、予算現額 165,713,000円に対し執行額 100,406,056円、予算残額 65,306,944円、予算現額に対する執行率は60.59%となっている。

(1)歳入の状況

(単位:円・%)

項目(款別)	予算現額	調定額	収入済額	不納欠損額	収入未済額	収入率(対比)	
						予算	調定
使用料及び手数料	6,000	6,000	6,000	0	0	100.00	100.00
諸収入	14,000	14,000	7,587	0	6,413	54.19	54.19
合計	20,000	20,000	13,587	0	6,413	67.94	67.94

(2)歳出の状況

(単位:円・%)

項目(目別)	予算現額	執行額	予算残額	執行率
給食センター費	165,713,000	100,406,056	65,306,944	60.59

2 給食人員状況

(令和3年11月末日現在)

施設種別	項目 施設数	園児・児童・生徒及び職員数	月額給食費	週当たりの給食内訳	備考 (年間予定回数)
幼稚園	2園	136人	3,800円×10ヶ月 (3月は調整額)	パン2回 米飯3回	178回
小学校	7校	2,315人	4,500円×10ヶ月 (3月は調整額)	パン2回 米飯3回	190回
中学校	3校	990人	5,000円×10ヶ月 (3月は調整額)	パン2回 米飯3回	188回
給食センター	1か所	34人	5,000円×10ヶ月 (3月は調整額)	パン2回 米飯3回	202回
計	13	3,475人			

3 指摘、検討改善を要する事項

- ・給食費の滞納については、現年度分は、学校と連携して先生から保護者に支払いを促してもらい、過年度分は、センターが督促・催告書の送付や電話等を繰り返し、回収に努められたい。

幼 稚 園

1 教職員及び園児の状況

(令和3年7月1日現在)

園名	区分	教職員数(人)					組数	園児数(人)	
		園長	教諭	事務員	用務員	その他			計
宇 土		1	9	1	1	0	12	3	55
花 園		1	12	1	1	0	15	4	57
合 計		2	21	2	2	0	27	7	112

2 令和2年度の予算執行状況

(令和3年5月末日現在)

園名	区分	支出科目	予算現額(円)	執行額(円)	執行率(%)
宇 土		幼稚園費	20,475,000	10,176,101	49.70
花 園			20,157,000	11,953,766	59.30
人件費			55,988,000	53,390,255	95.36
合 計			96,620,000	75,520,122	78.16

3 令和2年度の幼稚園使用料収入状況

(令和3年5月末日現在)

歳入費目	調定額(円)	収入済額(円)	不納欠損額(円)	収入未済額(円)	収入率(%)
一時預かり保育使用料	199,800	199,800	0	0	100.00
宇 土	85,300	85,300	0	0	100.00
花 園	114,500	114,500	0	0	100.00

4 土地建物の状況

(令和3年3月末日現在)

園名	区分	土地	建 物		教室等
		面積(m ²)	棟数	延面積(m ²)	
宇 土		3,178.48	1	970.56	10
花 園		5,407.00	2	960.86	6
合 計		8,585.48	3	1,931.42	16

5 備品の購入状況

(令和3年3月末日現在)

園名	区分	市 費		その他(保管転換・寄贈品含む)	
		数量	金額(円)	数量	金額(円)
宇 土	園具用	6	38,850	0	0
	教具用	28	1,262,490	0	0
花 園	園具用	14	125,480	0	0
	教具用	41	1,647,346	5	63,042

6 指摘, 検討改善を要する事項

・特になし

中 学 校

1 教職員数及び学級数・生徒数の状況

(令和3年5月1日現在)

学校名	区分	教職員数(人)			学級数	生徒数(人)
		県費	市費	計		
鶴城		57	8	65	26	787
住吉		15	3	18	4	96
網田		17	3	20	5	37
合計		89	14	103	35	920

2 令和2年度の予算執行状況

(令和3年5月末日現在)

学校名	区分	支出科目	予算現額(円)	執行額(円)	執行率(%)
		鶴城	学校管理費	26,880,000	23,027,827
	教育振興費	3,664,000	3,467,929	94.65	
住吉	学校管理費	11,141,000	10,135,057	90.97	
	教育振興費	916,000	776,185	84.74	
網田	学校管理費	10,817,000	8,282,099	76.57	
	教育振興費	812,000	793,932	97.77	
合計			54,230,000	46,483,029	85.71

3 土地建物の状況

(令和3年3月末日現在)

学校名	区分	土地	建 物		教室等
		面積(m ²)	棟数	延面積(m ²)	
鶴城		32,432.03	10	8,157.83	60
住吉		21,448.00	7	4,525.65	27
網田		25,916.67	7	4,332.87	31
合計		79,796.70	24	17,016.35	118

4 備品の購入状況

(令和3年3月末日現在)

学校名	区 分	市 費		その他(保管転換・寄贈品含む)	
		数 量	金 額 (円)	数 量	金 額 (円)
鶴 城	教 材	11	259,050	0	0
	一 般	94	3,713,490	0	0
住 吉	教 材	4	102,740	1	53,352
	一 般	31	2,044,978	3	78,000
網 田	教 材	21	246,842	6	318,450
	一 般	32	1,284,597	0	0
計	教 材	36	608,632	7	371,802
	一 般	157	7,043,065	3	78,000
合 計		193	7,651,697	10	449,802

5 指摘, 検討改善を要する事項

・特になし

令和3年度 定期監査報告書

発行 令和4年3月

発行者 宇土市監査委員事務局
〒869-0492

宇土市浦田町51番地
TEL 0964-22-1111
FAX 0964-22-4140