

令和元年度

定期監査報告書

宇土市監査委員

宇市監第113号

令和2年3月23日

宇土市議会議長	柴田正樹様
宇土市長	元松茂樹様
宇土市教育長	太田耕幸様
宇土市選挙管理委員会委員長	中熊聡様
宇土市農業委員会会長	田代洋一様

宇土市監査委員 尾沢安治郎

宇土市監査委員 山村保夫

定期監査の結果報告について

地方自治法第199条第1項及び第4項の規定に基づき、令和元年度定期監査を実施したので、同条第9項の規定により、その結果に関する報告を提出(公表)します。

目 次

<p>1 監査の対象及び期間 …………… 1</p> <p>2 監査の方法 …………… 1</p> <p>3 監査の結果 …………… 2</p> <p>総務部 …………… 4</p> <p style="padding-left: 20px;">総務課 …………… 5</p> <p style="padding-left: 20px;">財政課 …………… 8</p> <p style="padding-left: 20px;">危機管理課 …………… 12</p> <p>企画部 …………… 14</p> <p style="padding-left: 20px;">企画課 …………… 15</p> <p style="padding-left: 20px;">まちづくり推進課 …………… 17</p> <p>市民環境部 …………… 19</p> <p style="padding-left: 20px;">市民保険課 …………… 20</p> <p style="padding-left: 20px;">税務課 …………… 27</p> <p style="padding-left: 20px;">環境交通課 …………… 30</p> <p style="padding-left: 20px;">網田支所・網津支所 …………… 32</p> <p>健康福祉部 …………… 34</p> <p style="padding-left: 20px;">福祉課 …………… 35</p> <p style="padding-left: 20px;">高齢者支援課 …………… 39</p> <p style="padding-left: 20px;">子育て支援課 …………… 44</p> <p style="padding-left: 20px;">健康づくり課 …………… 47</p> <p>経済部 …………… 51</p> <p style="padding-left: 20px;">農林水産課 …………… 52</p> <p style="padding-left: 20px;">商工観光課 …………… 56</p> <p style="padding-left: 20px;">地籍調査課 …………… 59</p>	<p>建設部 …………… 61</p> <p style="padding-left: 20px;">土木課 …………… 62</p> <p style="padding-left: 20px;">都市整備課 …………… 65</p> <p style="padding-left: 20px;">上下水道課 …………… 69</p> <p>会計課 …………… 74</p> <p>議会事務局 …………… 75</p> <p>農業委員会事務局 …………… 77</p> <p>選挙管理委員会事務局 …………… 79</p> <p>監査委員事務局 …………… 81</p> <p>教育委員会 …………… 82</p> <p style="padding-left: 20px;">学校教育課 …………… 83</p> <p style="padding-left: 20px;">生涯活動推進課 …………… 86</p> <p style="padding-left: 20px;">中央公民館 …………… 91</p> <p style="padding-left: 20px;">文化課 …………… 93</p> <p style="padding-left: 20px;">図書館 …………… 95</p> <p style="padding-left: 20px;">給食センター …………… 97</p> <p style="padding-left: 20px;">幼稚園 …………… 98</p> <p style="padding-left: 20px;">中学校 …………… 99</p>
---	--

1 監査の対象及び期間

令和元年7月29日から令和2年2月14日まで下記日程により監査を実施した。

課 所 名	期 日	課 所 名	期 日
宇土幼稚園 花園幼稚園	7月29日～8月6日	文化課 図書館	12月4日～12月13日
鶴城中学校 住吉中学校 網田中学校	7月29日～8月9日	環境交通課 企画課 まちづくり推進課	12月11日～12月20日
税務課 給食センター	10月3日～10月11日	高齢者支援課 子育て支援課	12月25日～1月10日
財政課 議会事務局	10月9日～10月25日	総務課 危機管理課	1月7日～1月17日
生涯活動推進課 中央公民館	10月23日～11月1日	会計課 選挙管理委員会事務局	1月15日～1月24日
学校教育課	10月30日～11月8日	監査委員事務局	
福祉課 健康づくり課	11月6日～11月18日	地籍調査課 農林水産課	1月22日～1月31日
網津支所 網田支所	11月20日～11月29日	都市整備課 上下水道課	1月29日～2月7日
商工観光課 市民保険課	11月27日～12月6日	農業委員会事務局 土木課	2月5日～2月14日

2 監査の方法

(1) 監査にあたっては、令和元年度上半期経過後(幼稚園・中学校については平成30年度実績)における事務事業について各課等からあらかじめ監査資料の提出を求め、財務に関する事務の執行状況及び事業の管理について関係書類諸帳簿等の審査を行い、また必要に応じて関係職員からの事情聴取等の方法により監査を実施した。

(2) 監査事務に従事した職員

監査委員事務局長	上村 修二
監査委員事務局次長	齋藤 美雪
監査委員事務局主任	石田 泉

3 監査の結果

令和元年度定期監査の結果、予算の執行その他の財務に関する事務及び事業は適正に処理されているものと認めた。

ただ、一部において、次のとおり検討改善すべき点が認められた。

1 事務処理の不備

事務処理において、決裁日の記入漏れや決裁印の漏れ、契約書・請書等の収入印紙の貼付漏れ、業務執行伺・見積徴収依頼・予定価格設定・見積調書作成の日付が時系列になっていない等の事象が散見された。また、監査資料の精査ができていないために資料差替え等に時間がかかり、審査に十分な時間が取れない部署もあった。

課長等の管理監督職は、内部のチェック体制が十分機能するよう担当職員を指導するとともに、自らも責任を持った決裁を行う等、適切かつ正確な事務処理に努められたい。

2 検討改善事項

【歳入】

前年度からの滞納繰越による過年度分滞納は、一般会計では市税(個人・法人市民税、固定資産税、軽自動車税)、分担金及び負担金(老人ホーム入所者負担金、保育所入所者負担金、保育施設利用者負担金)、使用料及び手数料(海岸敷使用料、道路敷使用料、河川使用料、住宅使用料、駐車場使用料)、諸収入(災害援護資金貸付金元利収入、高齢者住宅整備資金貸付金元利収入、特別障害者手当返還金、生活保護費返還金、児童扶養手当返還金、児童手当返還金、ひとり親家庭等医療費返還金、返納金、損害金)等で約1億9千3百万円、特別会計では国民健康保険税、簡易水道使用料、介護保険料、漁業集落排水施設整備事業分担金・下水道使用料、後期高齢者医療保険料等で約2億2千6百万円、合計すると4億1千9百万円を超えている。これに、地方公営企業会計の上水道使用料、下水道使用料・分担金等の約1億3千6百万円を加えると総額5億5千5百万円に上っている。

担当課は、文書・電話による督促・催告だけの滞納整理でなく、滞納者への戸別訪問や来所依頼を早期に、かつ繰り返し、繰り返し、地道に実行するとともに、悪質な滞納者に対しては法令に基づく搜索、預金・給与等財産差押による強制的徴収や債権取立訴訟の提起等、取り得るべき法的措置を適切に行使されたい。

行政財産の使用については、自動販売機等が設置されているにもかかわらず行政財産使用許可が出されていないものがあった。これは市民の行政への信頼感を著しく損なうものであり、実態調査を行い再発防止に取り組まされたい。また、定期監査が第3四半期・第4四半期に実施されたにもかかわらず調定書が作成されていないもの、納付書が送付されていないものが見受けられた。宇土市行政財産使用条例第6条に基づき、使用許可の段階で債権者に通知し納入を依頼する等、早めの事務処理を行い滞納の未然発生防止に努められたい。

歳入については、きちんと納付している市民等との負担の公平を図るためにも、また大切な自主財源を確保するためにも、現年度分の徴収率をできる限り100%に近づける努力をすると同時に、過年度分滞納についても、安易に不納欠損処分を行うことなく、回収に向けた取り組みを徹底して実施されたい。

【歳 出】

消耗品費，修繕料，委託料，使用料及び賃借料，工事請負費，備品購入費等の契約事務において，特命随意契約（1者随契）が多く見受けられる。安易に地方自治法施行令第167条の2第1項第2号を根拠とすることなく，真にその性質又は目的が競争入札に適さないのか，他の業者による役務の提供又は物品の提供ができないのか等について検討し，極力，市規則に従った競争見積りや入札の実施を考慮されたい。

また，異なった費目あるいは事業から支出し，後日，振替（更正）命令書により科目更正を行っている案件が多くみられた。支出を行う際には予算概算書を確認し，どこの科目から執行すべきであるのかを適切に判断されたい。

市補助金事務については，交付先の活動実態，財政状態等を必ず確認し，交付による投資効果は上がっているのか，補助金額は適切であるのか等，検討を行われたい。

指定管理者が管理運営する施設の担当課においては，指定管理者からの月次報告等により施設の利用状況や指定管理者の活動状況，財務状況等を把握することはもとより，現地で活動状況・管理状況等を確認することも重要である。また，指定管理者選考時に提案された事業計画や人員配置計画等が履行されているかについて指導・監督を徹底し，それらの結果を次期選考時の資料として活用されたい。

なお，昨年度から指摘事項，注意事項と併せ，新たに監査委員の立場から特に改善あるいは検討していただきたい事項を記入する委員意見欄を設け，今回の定期監査から，所管課長より，それに対する取り組み状況・改善状況を報告していただくことにした。まだ十分な取り組みがなされず成果が上がっていない部署もあるが，講評の際に口頭で指示をした事項及び監査講評報告書の指摘事項等を参考に，今後，更なる改善がなされるよう要望する。

總 務 部

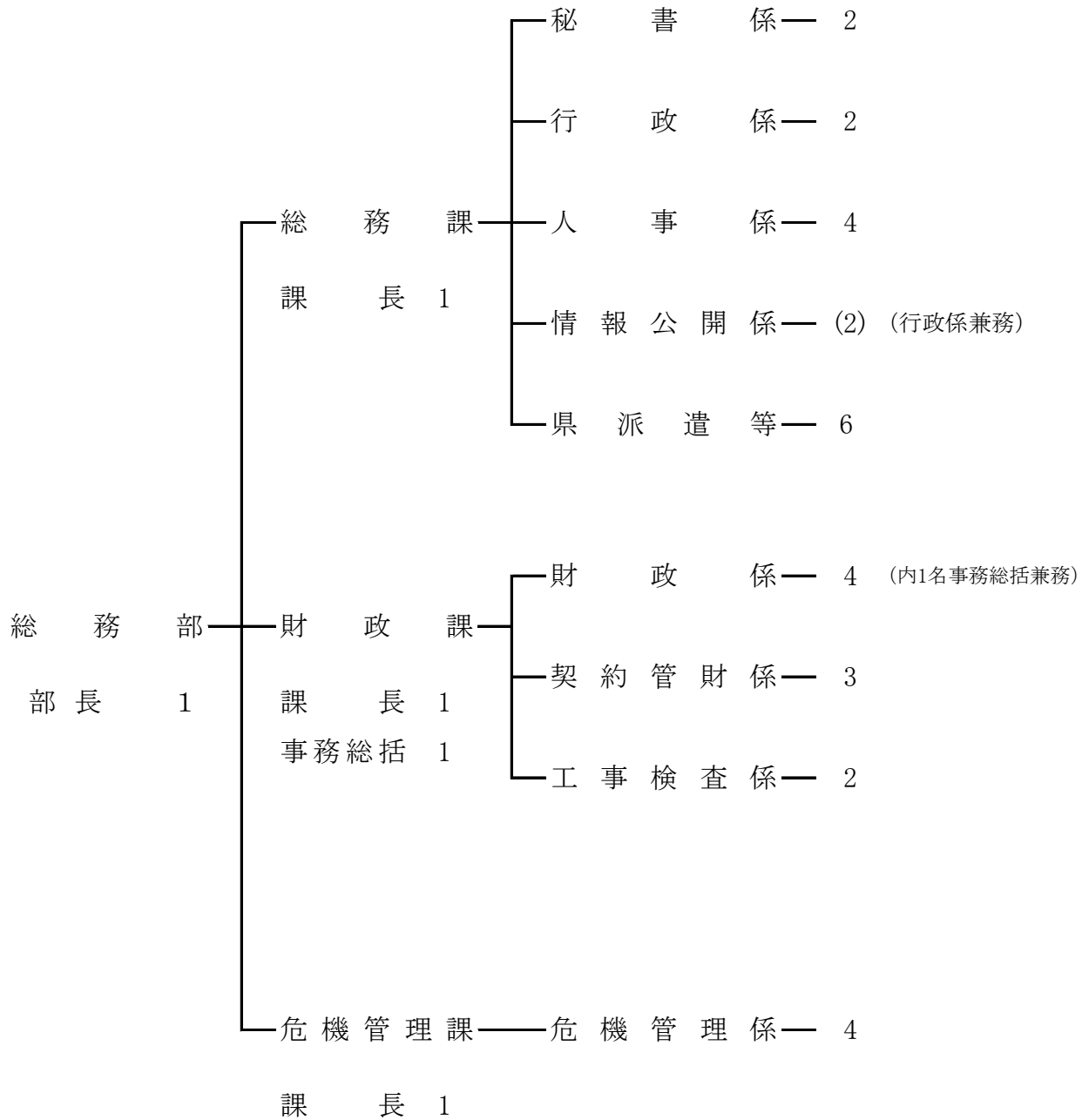

総 務 課

当課は、秘書係、人事係、行政係及び情報公開係(行政係兼務)の4係体制で、課長以下13名(うち非常勤職員4名)の職員が配置されている。各係とも統括的な職務を柱としており、対外的には市役所の窓口、内部的には市役所運営の管理的部署として機能している。秘書係では秘書業務・式典・栄典・表彰及び投書の処理等の事務がなされ、人事係では職員任免、服務、賞罰及び身分に関する事務、職員の給与、研修、福利厚生など人事管理に関する事務がなされている。行政係では文書の審査・法令等の解釈・適用の審査、議案の調製、訴訟事務、市の境界変更、人権啓発の推進、行政相談、文書管理に関する全般的な事務のほか、固定資産評価審査委員会の事務局を兼務している。また、情報公開係では情報公開・個人情報保護に関する事務がなされている。

1 予算執行状況について

令和元年11月末日現在、歳入は現年度分では収入済額 2,668,329円で、収入率は予算現額に対し5.60%、調定額に対し92.54%であり、明許繰越分では収入済額 690,234円で、収入率は予算現額及び調定額に対し100.00%である。

歳出においては、現年度分では予算現額 759,294,000円に対し執行額 349,330,682円、予算残額 409,963,318円、予算現額に対する執行率は46.01%となっており、明許繰越分では予算現額 690,234円に対し執行額 690,234円、予算現額に対する執行率は100%となっている。

(1)歳入の状況

(単位:円・%)

項目(款別)	予算現額	調定額	収入済額	不納 欠損額	収入未済額	収入率(対比)	
						予算	調定
県支出金	450,000	0	0	0	0	0.00	0.00
寄附金	1,000	0	0	0	0	0.00	0.00
繰入金	5,134,000	0	0	0	0	0.00	0.00
諸収入	42,034,000	2,883,441	2,668,329	0	215,112	6.35	92.54
合計	47,619,000	2,883,441	2,668,329	0	215,112	5.60	92.54

(明許繰越)

(単位:円・%)

項目(款別)	予算現額	調定額	収入済額	不納 欠損額	収入未済額	収入率(対比)	
						予算	調定
繰越金	690,234	690,234	690,234	0	0	100.00	100.00

(2)歳出の状況

(単位:円・%)

項目(目別)	予算現額	執行額	予算残額	執行率
一般管理費	709,481,000	328,591,283	380,889,717	46.31
文書管理費	36,934,000	16,293,864	20,640,136	44.12
情報公開費	276,000	0	276,000	0.00
政治倫理審査会費	82,000	0	82,000	0.00
特別職報酬等 審議会費	73,000	0	73,000	0.00
公務災害補償等 認定委員会費	110,000	0	110,000	0.00
公務災害補償等 審査委員会費	25,000	0	25,000	0.00
退職手当審査会費	73,000	0	73,000	0.00
職員厚生費	5,118,000	601,548	4,516,452	11.75
職員研修費	4,876,000	2,660,198	2,215,802	54.56
企画費	900,000	71,865	828,135	7.99
諸費	816,000	685,167	130,833	83.97
男女共同参画推進 費	450,000	390,177	59,823	86.71
固定資産評価 審査会費	80,000	36,580	43,420	45.73
合計	759,294,000	349,330,682	409,963,318	46.01

(明許繰越)

(単位:円・%)

項目(目別)	予算現額	執行額	予算残額	執行率
文書管理費	690,234	690,234	0	100.00

2 主要事業

(単位:円)

事業名	事業内容	事業費	執行済額
職員特別研修事業	自治大学校, 市町村アカデミー, 国際文化アカデミー, 日本経営協会(NOMA), 全国建設研修センター, 熊本県市町村職員研修協議会等の研修を対象として, 職員の希望や所属長の推薦により受講者を決定し派遣する事業	3,590,000	2,380,598
重要公文書 電子化事業	平成30年度から令和4年度にかけて, 30年保存文書の電子化(PDF化)を行う事業	10,270,000	4,594,751

3 市職員定数及び実人員の状況

令和元年12月1日現在

区分 所属名	職員定数	実人員									備考
		うち他部局職員が兼ねる数	1級	2級	3級	4級	5級	6級	7級	計	
市長部局	200		36	32	50	38	24	6	4	190	実人員：出向派遣を含み196
議会事務局	5				2	1		1		4	
選挙管理委員会事務局	5	市長事務局 2			1	1	1			3	
監査委員事務局	3	選挙管理委員会事務局(市長部局兼務職員以外) 1				1				1	
農業委員会事務局	5				1	1	1			3	
公平委員会事務局	3	監査委員事務局 3								0	実人員0 監査委員事務局職員が兼務
上下水道事業	23	市長事務局 4	2	2	3	3	1			11	
出向派遣職員	定数は市長部局へ含む					3	3			6	上天草・宇城水道企業団2 宇城広域連合2 後期高齢者医療広域連合1 熊本県市町村振興協会1
教育委員会事務局	53		3	13	7	10	9	3	1	46	
内 訳	事務局職員		2	6	5	7	3	2	1	26	
	幼稚園職員		1	7	2		3			13	
	公民館職員					1	1			2	
	図書館職員						1	1		2	
	給食センター					2	1			3	
合計	297		41	47	64	58	39	10	5	264	
再任用職員					5	4				9	

※再任用職員は短時間勤務のため定数に含まない。

4 指摘、検討改善を要する事項

・特になし

財 政 課

当課は、財政係、契約管財係、工事検査係の3係体制で、課長以下12名(うち非常勤職員2名)の職員が配置されている。財政係では、財政計画、予算の編成・配当、市債、地方交付税等の事務がなされ、契約管財係では、市有財産の取得・管理、庁舎の維持管理・警備、工事入札指名審査会、物品管理、公用車集中管理等に関する事務がなされている。また工事検査係では、市が発注した当初設計が130万円以上の請負工事、建設工事等に必要な設計業務を対象として検査を実施している。

1 予算執行状況について

令和元年9月末日現在、歳入は収入済額 3,292,953,252円で、収入率は予算現額に対し51.50%、調定額に対し99.94%である。

歳出においては、予算現額 1,856,675,000円に対し執行額 898,772,975円、予算残額 957,902,025円、予算現額に対する執行率は48.41%となっている。

(1)歳入の状況

(単位:円・%)

項目(款別)	予算現額	調定額	収入済額	不納欠損額	収入未済額	収入率(対比)	
						予算	調定
地方譲与税	131,201,000	41,978,000	40,421,000	0	1,557,000	30.81	96.29
利子割交付金	8,400,000	927,000	927,000	0	0	11.04	100.00
配当割交付金	12,100,000	2,097,000	2,097,000	0	0	17.33	100.00
株式等譲渡所得割交付金	11,500,000	0	0	0	0	0.00	0.00
地方消費税交付金	640,800,000	360,263,000	360,263,000	0	0	56.22	100.00
ゴルフ場利用税交付金	8,700,000	4,060,303	4,060,303	0	0	46.67	100.00
自動車取得税交付金	17,600,000	10,388,000	10,388,000	0	0	59.02	100.00
環境性能割交付金	10,000,000	0	0	0	0	0.00	0.00
地方特例交付金	33,103,000	33,103,000	33,103,000	0	0	100.00	100.00
地方交付税	3,833,656,000	2,486,832,000	2,486,832,000	0	0	64.87	100.00
使用料及び手数料	1,126,000	1,118,515	1,118,200	0	315	99.31	99.97
財産収入	6,509,000	4,486,533	4,153,873	0	332,660	63.82	92.59
繰入金	895,477,000	0	0	0	0	0.00	0.00
繰越金	349,330,000	349,330,637	349,330,637	0	0	100.00	100.00
諸収入	6,660,000	265,504	259,239	0	6,265	3.89	97.64
市債	427,342,000	0	0	0	0	0.00	0.00
合計	6,393,504,000	3,294,849,492	3,292,953,252	0	1,896,240	51.50	99.94

(2)歳出の状況

(単位:円・%)

項目(目別)	予算現額	執行額	予算残額	執行率
財政管理費	9,834,000	2,313,648	7,520,352	23.53
財政調整基金費	1,656,000	0	1,656,000	0.00
減債基金費	64,000	0	64,000	0.00
財産管理費	79,654,000	33,164,127	46,489,873	41.64
庁舎建設基金費	1,000,000	0	1,000,000	0.00
市有施設整備基金費	251,000	0	251,000	0.00
契約管理費	3,129,000	567,851	2,561,149	18.15
入札監視委員会費	91,000	0	91,000	0.00
工事検査費	50,000	0	50,000	0.00
平成28年熊本地震復興基金費	96,000	0	96,000	0.00
その他公共・公用施設単独災害復旧費	35,586,000	15,691,960	19,894,040	44.10
公債費元金	1,566,571,000	788,854,137	777,716,863	50.36
公債費利子	136,652,000	58,181,252	78,470,748	42.58
公債諸費	13,000	0	13,000	0.00
土地取得費	1,000	0	1,000	0.00
予備費	22,027,000	0	22,027,000	0.00
合計	1,856,675,000	898,772,975	957,902,025	48.41

2 基金の状況

(単位:円)

基金名	平成29年度末 現在高	平成30年度中増減			平成30年度末 現在高
		剰余金処分	積立等	取崩し	
財政調整基金	2,417,703,258	400,000,000	1,256,421	0	2,818,959,679
減債基金	159,269,970	0	38,476	0	159,308,446
庁舎建設等基金	1,244,311,900	0	1,771,624	47,109,167	1,198,974,357
市有施設整備基金	1,000,000,000	0	8,606,266	0	1,008,606,266
平成28年熊本地震復興基金	321,057,737	0	32,104	33,797,051	287,292,790

3 市有財産の災害共済加入状況

	件数	共済責任額	共済掛金	共済金受領状況	
				件数	金額
建物総合損害共済	134	20,548,320,000	3,202,514	0	0
自動車損害共済	127	車両は見積価格による 対物・対人：無制限	1,872,847	0	0
マイクロバス 自動車保険	1	対人：無制限 搭乗者傷害特約付き	14,390	0	0
自賠責保険	6	死亡：3千万円 ケガ：120万円	99,230	0	0
道路災害保険		身体障害賠償1名 1億円 1事故 10億円 財物損壊賠償 2千万円	738,470	0	0
合 計			5,927,451	0	0

※共済金の受領は、各課の歳入若しくは直接相手方口座に送金

4 一般会計地方債借入状況

(単位:円)

平成29年度末 現在高	平成30年度の償還状況			平成30年度 借入額	平成30年度末現在高
	元金	利子	計		
19,727,990,220	1,494,749,079	127,888,597	1,622,637,676	1,563,010,000	19,796,251,141

5 指名審査会・資格審査会の開催状況及び契約事務状況

平成31年4月1日～令和元年9月30日

種別 工種	指名審査会事務 (指名競争入札)		資格審査会事務 (条件付一般競争入札)		契約事務(件)	
	開催回数	取扱件数	開催回数	取扱件数	入札による 契約	随意契約
工事関係	(8)	55	13	15	47	0
測量・コンサル関係	(8)	27			25	0
物品・業務関係	(8)	40			43	0
合 計	8	122	13	15	115	0

※()は重複分

6 令和元年度の検査状況

平成31年4月1日～令和元年9月30日

課名	月別	検査件数						計	検査金額(契約額)	
		4	5	6	7	8	9		単位:円	
土木課		1		3	2	1	3	10	178,361,592	
							1	1	1,328,400	
都市整備課						1		1	15,877,955	
								0	0	
農林水産課				1	1	1	3	6	107,713,405	
								0	0	
上下水道課			1	1		1		3	48,682,314	
						1	1	2	5,184,000	
学校教育課					2	1	2	5	47,091,276	
								0	0	
生涯活動推進課					2		1	3	58,090,771	
								0	0	
給食センター						1		1	4,995,000	
								0	0	
高齢者支援課							1	1	1,541,052	
								0	0	
合計		1	1	5	7	6	10	30	462,353,365	
		0	0	0	0	1	2	3	6,512,400	

※上段は工事検査, 下段は設計委託検査

7 指摘, 検討改善を要する事項

- ・特になし

危機管理課

当課は、危機管理係の1係体制で、課長以下7名(うち非常勤職員2名)の職員が配置され、宇土市地域防災計画及び宇土市消防団活性化計画等に基づき、市民の生命と財産を守り、市民が安心・安全に暮らせるまちづくりのため、消防水利や消防車両等の機材整備を実施している。また、火災や風水害等に対して迅速に対応できる消防団の活動支援及び団員育成を目的とした訓練や点検が行われている。また、今年度、令和4年度の供用開始が予定されている宇城広域連合消防本部・北消防署新庁舎建設に伴う測量調査、造成設計等が行われている。

1 予算執行状況について

令和元年11月末日現在、歳入は収入済額29,967,423円で、収入率は予算現額に対し10.00%、調定額に対し99.91%である。

歳出においては、予算現額849,889,000円に対し執行額420,137,784円、予算残額429,751,216円、予算現額に対する執行率は49.43%となっている。

(1) 歳入の状況

(単位:円・%)

項目(款別)	予算現額	調定額	収入済額	不納欠損額	収入未済額	収入率(対比)	
						予算	調定
使用料及び手数料	107,000	121,000	94,000	0	27,000	87.85	77.69
県支出金	41,000	29,000	29,000	0	0	70.73	100.00
繰入金	4,366,000	0	0	0	0	0.00	0.00
諸収入	39,067,000	29,844,423	29,844,423	0	0	76.39	100.00
市債	256,100,000	0	0	0	0	0.00	0.00
合計	299,681,000	29,994,423	29,967,423	0	27,000	10.00	99.91

(2) 歳出の状況

(単位:円・%)

項目(目別)	予算現額	執行額	予算残額	執行率
自衛隊募集費	44,000	24,928	19,072	56.65
災害救助費	1,042,000	53,760	988,240	5.16
常備消防費	654,474,000	328,404,000	326,070,000	50.18
非常備消防費	110,222,000	70,231,835	39,990,165	63.72
消防施設費	14,530,000	7,198,950	7,331,050	49.55
防災対策費	66,835,000	13,386,311	53,448,689	20.03
その他公共・公用施設 単独災害復旧費	2,742,000	838,000	1,904,000	30.56
合計	849,889,000	420,137,784	429,751,216	49.43

2 主要事業

(単位:円)

事業名	事業内容	事業費	支出済額
消防本部・北消防署 建設事業	宇城広域連合消防本部・北消防署の庁舎を建設する事業	216,602,000	0
避難路整備事業	災害時の安全性を確保するために避難路を新たに整備する事業	12,461,000	1,481,206
飯塚防災広場 整備事業	飯塚地区に防災広場を整備する事業	4,623,000	600,364

3 消防水利及び消防団の現況調べ

令和元年11月30日現在

		本部	第1	第2	第3	第4	第5	第6	第7	市役所隊	女性隊	合計
団員数(人)		7	65	106	55	94	101	49	104	19	16	616
消防自動車等	ポンプ車	0	1	1	0	0	0	0	0	0	0	2
	積載車	0	3	5	3	7	6	2	7	1	0	34
	その他	2	0	0	0	0	0	0	0	1	1	4
消防施設	格納庫	0	4	6	3	7	6	2	7	0	0	35
	詰所	0	4	0	2	5	5	2	3	0	0	21
	その他	0	0	0	0	0	0	0	0	0	0	0
消防水利	種別	基準数	現 有 数									
					H30年度 設置分							
	消火栓	560 基準数は分 けられない	203		1							
	防火水槽		220		5							
その他	30		0									
出動状況	種別 区分	火災	風水害	訓練	災害対応	その他	合計					
	出動件数	7	7	11	3	53	81					
	出動延人員	162	578	1,269	12	682	2,703					
	備考					広報 会議等						

4 指摘, 検討改善を要する事項

- ・特になし

企 画 部

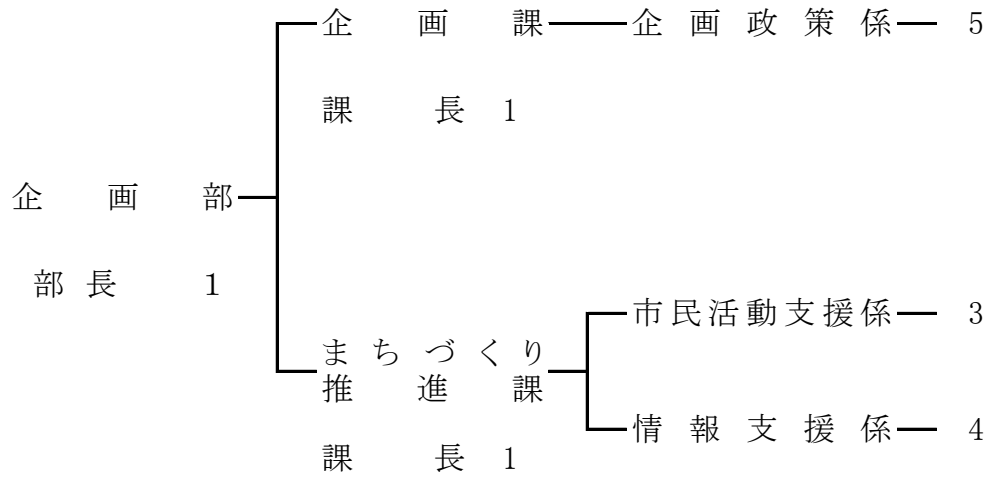

企 画 課

当課は、企画政策係の1係体制で課長以下8名(うち非常勤職員2名)の職員が配置され、市政策の企画及び総合調整、市長期計画の策定、行財政改革の推進、公共交通に係る総合的企画及び調整、庁舎建設に関する事務、国土利用計画法に基づく届出事務等がなされている。

1 予算執行状況について

令和元年11月末日現在、歳入は現年度分では収入済額 76,785,415円で、収入率は予算現額に対し27.44%、調定額に対し41.18%であり、明許繰越分では収入済額 3,420,000円で、収入率は予算現額に対し2.32%、調定額に対し100%である。

歳出においては、現年度分では予算現額 334,370,000円に対し執行額 93,686,726円、予算残額 240,683,274円、予算現額に対する執行率は28.02%となっており、明許繰越分では予算現額 147,188,000円に対し執行額 32,129,583円、予算残額 115,058,417円、予算現額に対する執行率は21.83%となっている。

(1)歳入の状況

(単位:円・%)

項目(款別)	予算現額	調定額	収入済額	不納欠損額	収入未済額	収入率(対比)	
						予算	調定
国庫支出金	58,021,000	37,174,000	22,174,000	0	15,000,000	38.22	59.65
県支出金	4,521,000	0	0	0	0	0.00	0.00
財産収入	10,000	3,096	3,096	0	0	30.96	100.00
寄附金	1,000	0	0	0	0	0.00	0.00
繰入金	1,599,000	0	0	0	0	0.00	0.00
諸収入	149,481,000	149,280,319	54,608,319	0	94,672,000	36.53	36.58
市債	66,200,000	0	0	0	0	0.00	0.00
合計	279,833,000	186,457,415	76,785,415	0	109,672,000	27.44	41.18

(明許繰越)

(単位:円・%)

項目(款別)	予算現額	調定額	収入済額	不納欠損額	収入未済額	収入率(対比)	
						予算	調定
国庫支出金	3,409,000	3,409,000	3,409,000	0	0	100.00	100.00
繰入金	59,068,000	0	0	0	0	0.00	0.00
繰越金	11,000	11,000	11,000	0	0	100.00	100.00
市債	84,700,000	0	0	0	0	0.00	0.00
合計	147,188,000	3,420,000	3,420,000	0	0	2.32	100.00

(2)歳出の状況

(単位:円・%)

項目(目別)	予算現額	執行額	予算残額	執行率
企画費	331,100,000	92,261,982	238,838,018	27.87
地域振興費	3,221,000	1,424,744	1,796,256	44.23
土地対策事業費	49,000	0	49,000	0.00
合計	334,370,000	93,686,726	240,683,274	28.02

(明許繰越)

(単位:円・%)

項目(目別)	予算現額	執行額	予算残額	執行率
企画費	147,188,000	32,129,583	115,058,417	21.83

2 主要事業

(単位:円)

事業名	事業内容	事業費	支出済額
地方バス路線維持対策事業	地方バス運行事業者へ補助金を交付し、地方バス路線を維持する事業	40,140,000	0
新公共交通運行事業	コミュニティバス「行長しゃん号」、ミニバス「のんなっせ」を運行させるために、赤字欠損額として運行事業者へ補助金を支出する事業	12,017,000	2,113,564
まち・ひと・しごと創生事業	人口減少対策、東京一極集中を是正し、将来にわたって活力ある地域社会を維持するための地方創生事業 第1期総合戦略が今年度で終了するため、国の次期総合戦略に倣い、今年度中に次期総合戦略計画の策定を行う。	2,318,000	96,202
庁舎建設事業	熊本地震で被災した市庁舎を建設する事業 今年度は主に、基本設計・実施設計・旧庁舎既存杭撤去工事を行う。(現年度・明許繰越)	211,567,000	30,318,283

3 基金の状況

(単位:円)

基金名	平成29年度末 現在高	平成30年度中増減			平成30年度末 現在高
		剰余金処分	積立等	取崩し	
ふるさとづくり基金	20,199,840	0	2,019	0	20,201,859
地域環境整備基金	6,886,823	0	20,332,823	15,983,867	11,235,779

4 指摘, 検討改善を要する事項

・特になし

まちづくり推進課

当課は、市民活動支援係、情報支援係の2係で構成され、課長以下11名(うち非常勤職員3名)の職員が配置されている。市民活動支援係では、嘱託員に関することやまちづくり団体等の活動支援・育成、地域からの苦情処理、男女共同参画社会の推進に関する事務、ふるさと宇土応援寄附金に関する事務がなされている。情報支援係では、広報及び広聴に関すること、電算業務に関すること、統計調査に関する事務等がなされている。

1 予算執行状況について

令和元年11月末日現在、歳入は収入済額72,925,258円で、収入率は予算現額に対し13.82%、調定額に対し99.39%である。

歳出においては、予算現額782,913,000円に対し執行額178,395,406円、予算残額604,517,594円、予算現額に対する執行率は22.79%となっている。

(1) 歳入の状況

(単位:円・%)

項目(款別)	予算現額	調定額	収入済額	不納欠損額	収入未済額	収入率(対比)	
						予算	調定
使用料及び手数料	1,000	900	900	0	0	90.00	100.00
国庫支出金	2,663,000	0	0	0	0	0.00	0.00
県支出金	7,814,000	4,411,730	4,411,730	0	0	56.46	100.00
財産収入	181,000	186,499	186,499	0	0	103.04	100.00
寄附金	250,001,000	67,737,000	67,565,000	0	172,000	27.03	99.75
繰入金	266,000,000	0	0	0	0	0.00	0.00
諸収入	884,000	1,036,129	761,129	0	275,000	86.10	73.46
合計	527,544,000	73,372,258	72,925,258	0	447,000	13.82	99.39

(2) 歳出の状況

(単位:円・%)

項目(目別)	予算現額	執行額	予算残額	執行率
情報管理費	284,005,000	89,240,195	194,764,805	31.42
広報広聴費	6,286,000	3,283,068	3,002,932	52.23
まちづくり推進費	85,035,000	37,460,988	47,574,012	44.05
ふるさと宇土応援基金費	383,462,000	37,435,590	346,026,410	9.76
男女共同参画推進費	1,021,000	1,600	1,019,400	0.16
統計調査総務費	17,179,000	10,503,578	6,675,422	61.14
基幹統計調査費	5,925,000	470,387	5,454,613	7.94
合計	782,913,000	178,395,406	604,517,594	22.79

2 主要事業

(単位:円)

事業名	事業内容	事業費	支出済額
まちづくり活動支援事業	地域住民が主体的かつ自主的に行う公益的なまちづくりを支援する事業	17,321,000	6,710,170
ふるさと宇土応援基金事業	宇土市を応援しようという善意ある寄付金を基金に積立て、事業に充当するとともに、返礼品による市内経済の活性化及び物産振興を図る事業	383,462,000	37,435,590

3 基金の状況

(単位:円)

基金名	平成29年度末 現在高	平成30年度中増減			平成30年度末 現在高
		剰余金処分	積立等	取崩し	
まちづくり基金	65,986,011	0	184,695	6,443,000	59,727,706
ふるさと宇土応援基金	0	0	196,908,517	196,908,517	0

4 指定管理施設の状況

施設名	公募の有無	指定管理者名	指定管理期間
網田レトロ館	特例	NPO法人 網田倶楽部	H28.4.1～R3.3.31

5 統計調査の状況表

区分 調査名	調査日 調査期間	調査員数		調査の内容	調査の対象数
		指導員 (人)	調査員 (人)		
2019年 工業統計調査	令和元年6月1日	-	5	製造業の事業所について名称・所在地・経営組織・資本金額・従業員数・出荷数を調査し、工業の実態を明らかにするため、原則として従業員4名以上の事業所を対象に毎年実施	76事業所
	6月1日 ～ 6月30日				
経済センサス 基礎調査	令和元年6月1日	-	4	全ての産業分野における事業所の活動状況等の基本的構造を全国及び地域別に明らかにするとともに、事業所・企業を対象とする各種統計調査の母集団情報を整備することを目的として実施	1,722事業所
	6月1日 ～ 3月31日				
2019年 全国家計 構造調査	令和元年10月 令和元年11月	1	4	家計における消費、所得、資産及び負債の実態を総合的に把握し、世帯の所得分布及び消費の水準、構造等を全国的に明らかにすることを目的として実施	48世帯
	10月1日 ～ 11月30日				

6 指摘, 検討改善を要する事項

・特になし

市民環境部

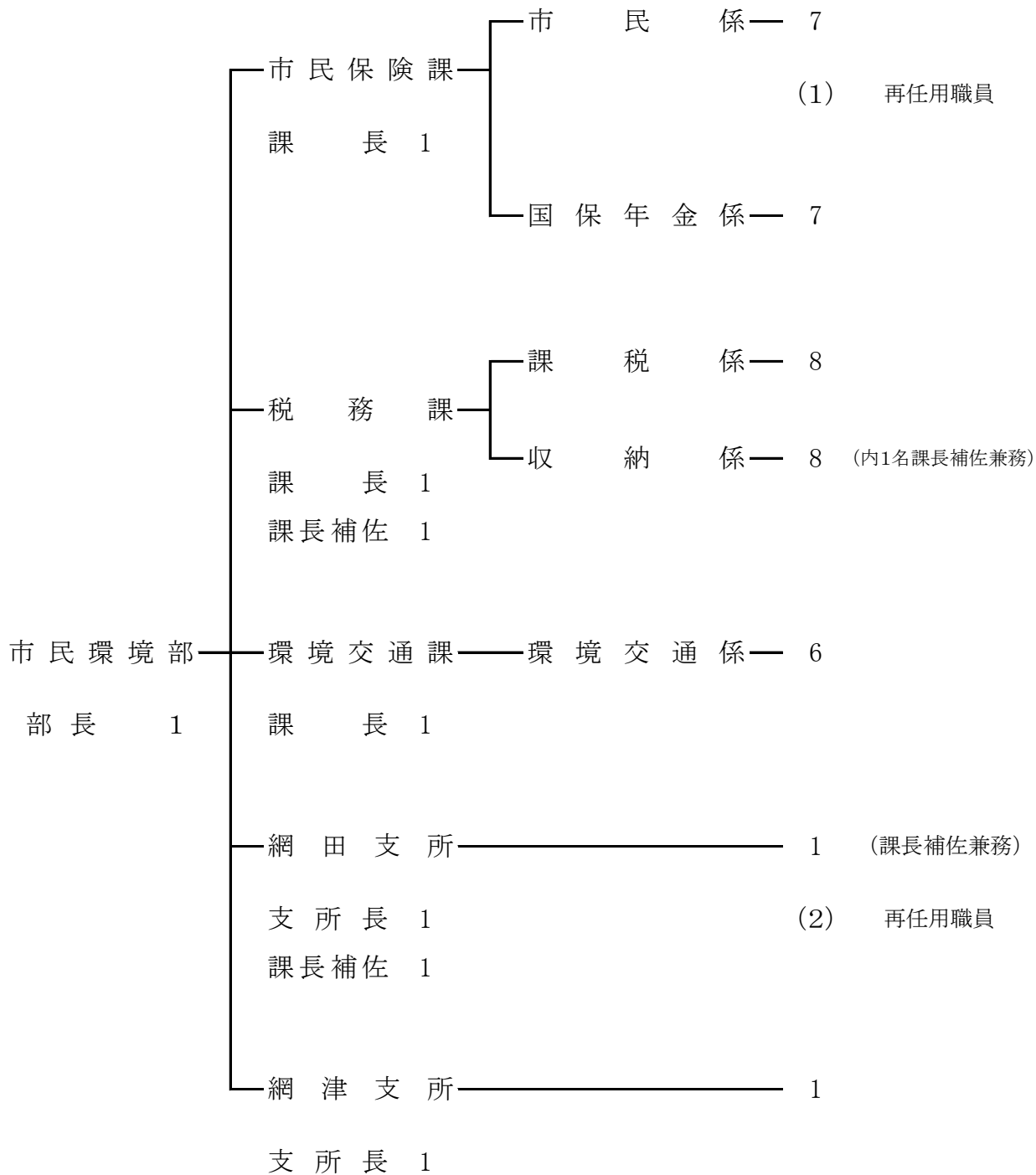

市 民 保 険 課

当課は、市民係、国保年金係の2係体制で、課長以下29名（うち再任用職員1名、非常勤職員13名）の職員が配置されている。市民係では戸籍・住民基本台帳・印鑑登録・自動車の臨時運行許可・住基ネット等各種証明書の申請交付はもとより、戸籍・住民基本台帳の異動等の業務を行い、さらに、郵便受付、DV等被害者支援措置、パスポートの申請受付・交付、中長期在留者等の住居地届出、マイナンバー制度対応等の事務が行われ、国保年金係では国民健康保険及び後期高齢者医療制度、国民年金に関する事務がなされている。

1 予算執行状況について

令和元年10月末日現在、歳入は一般会計では収入済額 15,271,641円で、収入率は予算現額に対し5.07%、調定額に対し76.68%である。国民健康保険特別会計では収入済額 2,304,902,217円で、収入率は予算現額に対し52.17%、調定額に対し55.41%である。後期高齢者医療特別会計では収入済額 143,529,400円で、収入率は予算現額に対し32.79%、調定額に対し48.61%である。

歳出においては、一般会計では予算現額 1,100,581,000円に対し執行額 509,196,308円、予算残額 591,384,692円、予算現額に対する執行率は46.27%となっている。国民健康保険特別会計では予算現額 4,363,176,000円に対し執行額 2,054,079,562円、予算残額 2,309,096,438円、予算現額に対する執行率は47.08%となっている。後期高齢者医療特別会計では予算現額 437,701,000円に対し執行額は 142,892,462円、予算残額 294,808,538円、予算現額に対する執行率は32.65%となっている。

(1) 歳入の状況

(一般会計)

(単位:円・%)

項 目(款目)	予算現額	調 定 額	収入済額	不 納 欠 損 額	収入未済額	収入率(対比)	
						予算	調定
使用料及び手数料	15,043,000	11,476,465	8,564,415	0	2,912,050	56.93	74.63
国 庫 支 出 金	56,783,000	6,365,000	4,916,000	0	1,449,000	8.66	77.23
県 支 出 金	227,521,000	613,000	613,000	0	0	0.27	100.00
諸 収 入	1,736,000	1,460,916	1,178,226	0	282,690	67.87	80.65
合 計	301,083,000	19,915,381	15,271,641	0	4,643,740	5.07	76.68

(国民健康保険特別会計)

(単位:円・%)

項 目(款目)	予算現額	調 定 額	収入済額	不 納 欠 損 額	収入未済額	収入率(対比)	
						予算	調定
国民健康保険税	735,338,000	901,593,985	325,539,667	0	576,054,318	44.27	36.11
一 部 負 担 金	4,000	0	0	0	0	0.00	0.00
使用料及び手数料	300,000	0	0	0	0	0.00	0.00
国 庫 支 出 金	1,000	0	0	0	0	0.00	0.00

県支出金	3,324,514,000	3,068,466,863	1,789,935,000	0	1,278,531,863	53.84	58.33
財産収入	1,000	0	0	0	0	0.00	0.00
繰入金	352,629,000	171,800,000	171,800,000	0	0	48.72	100.00
繰越金	133,000	133,771	133,771	0	0	100.58	100.00
諸収入	5,020,000	17,758,903	17,493,779	0	265,124	348.48	98.51
市債	1,000	0	0	0	0	0.00	0.00
合計	4,417,941,000	4,159,753,522	2,304,902,217	0	1,854,851,305	52.17	55.41

(後期高齢者医療特別会計)

(単位:円・%)

項目(款目)	予算現額	調定額	収入済額	不納損額	収入未済額	収入率(対比)	
						予算	調定
後期高齢者医療保険料	284,969,000	287,147,600	135,440,000	0	151,707,600	47.53	47.17
使用料及び手数料	63,000	63,000	23,800	0	39,200	37.78	37.78
寄附金	1,000	0	0	0	0	0.00	0.00
繰入金	147,113,000	0	0	0	0	0.00	0.00
繰越金	5,000,000	7,901,100	7,901,100	0	0	158.02	100.00
諸収入	555,000	164,500	164,500	0	0	29.64	100.00
合計	437,701,000	295,276,200	143,529,400	0	151,746,800	32.79	48.61

(2)歳出の状況(一般会計)

(単位:円・%)

項目(目別)	予算現額	執行額	予算残額	執行率
戸籍住民基本台帳費	110,238,000	50,112,496	60,125,504	45.46
社会福祉総務費	352,628,000	171,800,000	180,828,000	48.72
国民年金事務費	16,115,000	7,758,010	8,356,990	48.14
後期高齢者医療費	621,600,000	279,525,802	342,074,198	44.97
合計	1,100,581,000	509,196,308	591,384,692	46.27

(国民健康保険特別会計)

(単位:円・%)

項目(目別)	予 算 現 額	執 行 額	予 算 残 額	執行率
一 般 管 理 費	27,422,000	13,266,723	14,155,277	48.38
連 合 会 負 担 金	1,780,000	1,098,100	681,900	61.69
賦 課 徴 収 費	34,000	0	34,000	0.00
運 営 協 議 会 費	204,000	60,534	143,466	29.67
趣 旨 普 及 費	396,000	346,550	49,450	87.51
収 納 率 向 上 特 別 対 策 事 業 費	3,277,000	1,410,892	1,866,108	43.05
一 般 被 保 険 者 療 養 給 付 費	2,835,039,000	1,309,810,573	1,525,228,427	46.20
退 職 被 保 険 者 等 療 養 給 付 費	11,771,000	7,143,191	4,627,809	60.68
一 般 被 保 険 者 療 養 費	15,332,000	8,563,169	6,768,831	55.85
退 職 被 保 険 者 等 療 養 費	700,000	4,109	695,891	0.59
審 査 支 払 手 数 料	8,899,000	4,544,808	4,354,192	51.07
一 般 被 保 険 者 高 額 療 養 費	388,021,000	232,255,309	155,765,691	59.86
退 職 被 保 険 者 等 高 額 療 養 費	3,000,000	2,480,526	519,474	82.68
一 般 被 保 険 者 高 額 介 護 合 算 療 養 費	300,000	154,264	145,736	51.42
退 職 被 保 険 者 等 高 額 介 護 合 算 療 養 費	50,000	0	50,000	0.00
一 般 被 保 険 者 移 送 費	1,000	0	1,000	0.00
退 職 被 保 険 者 等 移 送 費	1,000	0	1,000	0.00
出 産 育 児 一 時 金	16,800,000	5,878,190	10,921,810	34.99
支 払 手 数 料	9,000	2,940	6,060	32.67
葬 祭 費	1,440,000	580,000	860,000	40.28
一 般 被 保 険 者 医 療 給 付 費 分	738,205,000	328,094,516	410,110,484	44.44
退 職 者 被 保 険 者 等 医 療 給 付 費 分	443,000	197,760	245,240	44.64
一 般 被 保 険 者 後 期 高 齢 者 等 支 援 金 等 分	217,379,000	96,613,495	120,765,505	44.44
退 職 被 保 険 者 等 後 期 高 齢 者 等 支 援 金 等 分	142,000	66,009	75,991	46.49

介護納付金分	76,831,000	34,104,692	42,726,308	44.39
その他共同事業 事務費拠出金	3,000	0	3,000	0.00
財政安定化 基金拠出金	1,000	0	1,000	0.00
保健衛生普及費	4,078,000	1,314,909	2,763,091	32.24
疫病予防費	1,200,000	210,000	990,000	17.50
医療費適正化 対策費	4,742,000	1,976,103	2,765,897	41.67
財政調整基金 積立金	1,000	0	1,000	0.00
一時借入金利子	370,000	0	370,000	0.00
財政安定化 基金償還金	1,000	0	1,000	0.00
一般被保険者 保険料還付金	4,001,000	3,902,200	98,800	97.53
退職被保険者等 保険料還付金	301,000	0	301,000	0.00
その他償還金	1,000	0	1,000	0.00
延滞金	1,000	0	1,000	0.00
予備費	1,000,000	0	1,000,000	0.00
合計	4,363,176,000	2,054,079,562	2,309,096,438	47.08

(後期高齢者医療特別会計)

(単位:円・%)

項目(目別)	予算現額	執行額	予算残額	執行率
一般管理費	17,459,000	9,530,994	7,928,006	54.59
徴収費	923,000	431,168	491,832	46.71
滞納処分費	1,000	0	1,000	0.00
後期高齢者医療 広域連合納付金	418,468,000	132,773,900	285,694,100	31.73
保険料還付金	500,000	156,400	343,600	31.28
還付加算金	50,000	0	50,000	0.00
予備費	300,000	0	300,000	0.00
合計	437,701,000	142,892,462	294,808,538	32.65

2 主要事業

(単位:円)

事業名	事業内容	事業費	執行済額
医療費適正化対策事業	医療費抑制のため、保険医療機関からの請求審査及び被保険者への医療費通知を行う事業	4,742,000	1,976,103
収納率向上特別対策事業	納税相談員を委嘱し国保税の収納率を向上させるための事業	3,277,000	1,410,892

3 住民基本台帳及び戸籍の登録状況

(単位:人)

区分 年度	住民基本台帳				戸籍	
	世帯	人口			本籍数	本籍人口
		男	女	計		
平成30年度 (平成31年3月31日現在)	15,262	17,898	19,396	37,294	18,246	43,719
平成29年度 (平成30年3月31日現在)	15,040	17,859	19,481	37,340	18,325	43,958
比較増減(△)	222	39	△85	△46	△79	△239

4 諸証明閲覧事務の取扱状況

平成31年4月1日～令和元年10月31日

(単位:件・円)

種別 区分	取扱件数			手数料
	有料	無料	計	
戸籍関係	5,825	11	5,836	3,336,150
住民関係	10,141	220	10,361	3,042,300
印鑑関係	6,532	73	6,605	1,959,600
諸証明関係	251	6	257	75,300
臨時運行関係	129	0	129	96,750
その他(コピー料を除く)	0	0	0	0
マイナンバー関係	93	0	93	46,800
証紙	474	0	474	948,000
合計	23,445	310	23,755	9,504,900

5 国民健康保険の被保険者、医療費の状況 (一般+退職)

(単位:世帯・人・件・円)

区分	年度	平成30年度	平成29年度	前年度比較	
				増 減	比 較(%)
被 保 険 者	世帯	5,306	5,483	△ 177	96.77
	人員	9,103	9,576	△ 473	95.06
入 院	件数	3,041	3,243	△ 202	93.77
	金額	1,498,707,548	1,563,586,770	△ 64,879,222	95.85
入 院 外	件数	82,446	87,579	△ 5,133	94.14
	金額	1,261,753,503	1,342,025,900	△ 80,272,397	94.02
歯 科	件数	15,172	16,397	△ 1,225	92.53
	金額	197,480,880	220,372,060	△ 22,891,180	89.61
調 剤	件数	46,276	48,631	△ 2,355	95.16
	金額	499,502,238	553,469,240	△ 53,967,002	90.25
食 事 療 養	件数	※ 2,928	※ 3,136	△ 208	93.37
	金額	90,664,680	102,149,801	△ 11,485,121	88.76
訪 問 看 護	件数	308	247	61	124.70
	金額	24,969,750	21,353,640	3,616,110	116.93
合 計	件数	147,243	156,097	△ 8,854	94.33
	金額	3,573,078,599	3,802,957,411	△ 229,878,812	93.96
一人当たり医療費		392,517	397,134	△ 4,617	98.84

※食事療養費については、件数の計に加えていない。

6 その他の保険給付費状況

(単位:件・円)

区分	年度	平成30年度		平成29年度		前年度対比(%)	
		件 数	支 給 額	件 数	支 給 額	件 数	支 給 額
療 養 費		2,710	16,087,707	3,141	35,787,776	86.28	44.95
高 額 医 療 費		6,642	397,708,753	5,448	376,295,854	121.92	105.69
出 産 育 児 諸 費		29	12,116,000	29	12,164,000	100.00	99.61
葬 祭 費		45	900,000	57	1,140,000	78.95	78.95
小 計		9,426	426,812,460	8,675	425,387,630	108.66	100.33
は り・きゅう・マッサージ		1,421	1,421,000	1,678	1,678,000	84.68	84.68
合 計		10,847	428,233,460	10,353	427,065,630	104.77	100.27

7 国民年金の加入及び受給状況

被 保 険 者 数	第 1 号 被 保 険 者	人 4,240	種 別	件 数	金 額
	任 意 加 入 被 保 険 者	19	老 齢 給 付	件 10,706	円 7,101,066,175
	第 3 号 被 保 険 者	2,056	障 害 給 付	896	776,757,325
	合 計	6,315	遺 族 給 付	86	64,181,234
免 除 者 数	法 定 免 除	413	死 亡 一 時 金	6	995,000
	申 請 免 除 (全 額)	599	特 別 一 時 金	0	0
	申 請 免 除 (3 / 4)	44	合 計	11,694	7,942,999,734
	申 請 免 除 (半 額)	21	※受給状況は平成31年3月31日現在		
	申 請 免 除 (1 / 4)	14			
	学 生 納 付 特 例	377			
	納 付 猶 予	149			
	合 計	1,617			

※加入状況は令和元年9月30日現在

8 指摘, 検討改善を要する事項

- ・国民健康保険特別会計における一般被保険者返納金及び退職被保険者等返納金については債権回収に努めるとともに、特に滞納繰越分については、滞納者の状況等を確認し滞納整理簿を作成・整理する等、適正な管理に努められたい。
- ・後期高齢者医療特別会計における普通徴収保険料の滞納については、督促、催告、差押え予告等の通知を発送する等、地道に取り組み回収に努められたい。

税 務 課

当課は、課税係、収納係の2係体制で構成され、課長以下18名(うち非常勤職員1名)の職員が配置されている。課税係では市・県民税、軽自動車税、固定資産税及び国民健康保険税の賦課調定事務が行われ、収納係では市税及び国民健康保険税、その他市たばこ税等に関する徴収事務と各種税証明書の発行事務が行われている。なお、本年度から火災を除く災害の罹災証明書の発行事務についても所管となった。

1 予算執行状況について

令和元年8月末日現在、歳入は収入済額 1,711,299,749円で、収入率は予算現額に対し42.47%、調定額に対し43.48%である。

歳出においては、一般会計では予算現額 178,436,000円に対し執行額 46,340,258円、予算残額 132,095,742円、予算現額に対する執行率は25.97%となっている。国民健康保険特別会計では予算現額 20,406,000円に対し執行額 8,279,224円、予算残額 12,126,776円、予算現額に対する執行率は40.57%となっている。

(1)歳入の状況

(一般会計)

(単位:円・%)

項目(款別)	予算現額	調定額	収入済額	不納欠損額	収入未済額	収入率(対比)	
						予算	調定
市 税	3,973,493,000	3,915,395,542	1,691,057,356	0	2,224,338,186	42.56	43.19
使用料及び手数料	3,462,000	1,485,070	1,444,685	0	40,385	41.73	97.28
県 支 出 金	48,500,000	17,710,745	17,710,745	0	0	36.52	100.00
諸 収 入	4,019,000	1,088,723	1,086,963	0	1,760	27.05	99.84
合 計	4,029,474,000	3,935,680,080	1,711,299,749	0	2,224,380,331	42.47	43.48

(2)歳出の状況

(一般会計)

(単位:円・%)

項目(目別)	予算現額	執行額	予算残額	執行率
職員研修費	165,000	0	165,000	0.00
税務総務費	88,946,000	36,669,597	52,276,403	41.23
賦課徴収費	89,325,000	9,670,661	79,654,339	10.83
合 計	178,436,000	46,340,258	132,095,742	25.97

(国民健康保険特別会計)

(単位:円・%)

項目(目別)	予算現額	執行額	予算残額	執行率
賦課徴収費	20,106,000	8,279,224	11,826,776	41.18
収納率向上特別対策事業費	300,000	0	300,000	0.00
合 計	20,406,000	8,279,224	12,126,776	40.57

2 本年度の市税等の収入状況

(単位:円・%)

項目(項別)	予算現額	調定額	収入済額	不納欠損額	収入未済額	収入率(対比)	
						予算	調定
市民税	1,757,120,000	1,624,941,949	556,639,918	0	1,068,302,031	31.68	34.26
固定資産税	1,874,480,000	2,047,072,968	928,825,975	0	1,118,246,993	49.55	45.37
軽自動車税	121,893,000	137,330,954	120,779,902	0	16,551,052	99.09	87.95
市たばこ税	220,000,000	106,049,671	84,811,561	0	21,238,110	38.55	79.97
小計	3,973,493,000	3,915,395,542	1,691,057,356	0	2,224,338,186	42.56	43.19
国民健康保険税	735,338,000	905,695,685	189,502,383	0	716,193,302	25.77	20.92
合計	4,708,831,000	4,821,091,227	1,880,559,739	0	2,940,531,488	39.94	39.01

3 前年度・前々年度の市税収納状況

(単位:円・%)

税目	項目	平成30年度			平成29年度			
		調定額	収入済額	収納率	調定額	収入済額	収納率	
市民税	個人分	現年度	1,450,006,211	1,433,932,386	98.89	1,340,256,162	1,324,901,284	98.85
		繰越分	51,598,653	13,095,143	25.38	58,152,472	14,599,549	25.11
		計	1,501,604,864	1,447,027,529	96.37	1,398,408,634	1,339,500,833	95.79
	法人分	現年度	415,033,400	414,411,600	99.85	392,509,900	391,968,700	99.86
		繰越分	1,379,800	500,500	36.27	2,435,400	1,431,800	58.79
		計	416,413,200	414,912,100	99.64	394,945,300	393,400,500	99.61
合計	1,918,018,064	1,861,939,629	97.08	1,793,353,934	1,732,901,333	96.63		
固定資産	現年度	1,903,666,100	1,884,139,421	98.97	1,887,148,200	1,867,074,741	98.94	
	繰越分	92,310,719	16,818,232	18.22	97,285,200	16,245,993	16.70	
	交納付金	2,176,700	2,176,700	100.00	2,255,400	2,255,400	100.00	
	合計	1,998,153,519	1,903,134,353	95.24	1,986,688,800	1,885,576,134	94.91	
軽自動車税	現年度	121,281,300	118,009,385	97.30	116,611,100	113,116,481	97.00	
	繰越分	10,895,750	2,326,612	21.35	11,532,328	2,556,858	22.17	
	合計	132,177,050	120,335,997	91.04	128,143,428	115,673,339	90.27	
市たばこ税		246,030,089	246,030,089	100.00	239,156,825	239,156,825	100.00	
市税総計	現年度	4,138,193,800	4,098,699,581	99.05	3,977,937,587	3,938,473,431	99.01	
	繰越分	156,184,922	32,740,487	20.96	169,405,400	34,834,200	20.56	
	合計	4,294,378,722	4,131,440,068	96.21	4,147,342,987	3,973,307,631	95.80	

4 主要事業

(単位:円)

事業名	事業内容	事業費	執行済額
収納率向上 特別対策事業	納税相談員を委嘱し市税等の収納率を向上させるための事業	3,175,000	699,075
家屋全棟調査 実施事業	未評価家屋の適切な評価を行うために家屋全棟調査を行う事業 (債務負担設定平成30年度～令和2年度)	23,415,000	0
コンビニ交付事業	市民の利便性向上のために市県民税(所得・課税)証明書等をコンビニで交付する事業	3,138,000	117,072

5 諸証明, 閲覧事務の取扱状況

(平成31年4月1日～令和元年8月31日)

種別	取扱い件数 (件)						手数料(円)	備考
	有料	無料 (公用)	無料 (生保)	無料 (り災)	無料 (その他)	計		
所得(課税)証明	2,618	0	25	40	0	2,683	785,400	1通 300円
課税証明	272	0	0	7	0	279	81,600	1通 300円
資産証明	22	0	0	0	0	22	6,600	1通 300円
資産評価証明	301	1	0	2	1	305	90,300	1通 300円
資産課税(公課)証明	87	0	0	1	0	88	26,100	1通 300円
名寄帳	276	26	0	0	0	302	82,800	1通 300円
無資産証明	44	14	0	0	0	58	13,200	1通 300円
納税証明	113	0	0	2	0	115	33,900	1通 300円
滞納のない証明	271	0	5	0	0	276	81,300	1通 300円
家屋証明	13	0	0	0	0	13	3,900	1通 300円
閲覧及び字図証明	14	0	0	0	0	14	4,200	1通 300円
専用住宅証明	63	0	0	0	0	63	81,900	1通 1,300円
その他証明	26	0	0	0	0	26	7,800	1通 300円
小計	4,120	41	30	52	1	4,244	1,299,000	
納付証明(国保)	—	—	—	—	10	10	0	無料
軽自動車(車検用)納税証明	—	—	—	—	1,075	1,075	0	無料
合計	4,120	41	30	52	1,086	5,329	1,299,000	

6 指摘, 検討改善を要する事項

- ・未納者に対しては, 早め早めに接触を行い, 電話や督促, 分納誓約等を繰り返し, 繰り返し, 地道に実行されたい。
- ・昨年度も滞納者に対する家宅搜索等を積極的に行うよう意見を書いたが, 家宅搜索が滞納の減少に直結するわけではない。しかし, 税の徴収がいかに重要であり, 大変なことなのかを職員が身をもって体験することに意味があり, それを職員間で共有し, 次に配置される職員に繋げていくことが大切である。収納率向上に向け日々大変だとは思いますが, 積極的な取り組みをお願いしたい。

環 境 交 通 課

当課は、環境交通係の1係体制で課長以下11名(うち非常勤職員4名)の職員が配置され、環境保全のための調査、各種計画の策定及び施策の立案、環境への負荷を低減するための住民への環境意識の啓発、公害を防止するための市内事業所の監視・指導、交通安全・防犯対策に関する事務等がなされている。

1 予算執行状況について

令和元年10月末日現在、歳入は収入済額 35,610,002円で、収入率は予算現額に対し19.35%、調定額に対し42.53%である。

歳出においては、予算現額 694,465,000円に対し執行額 378,582,405円、予算残額 315,882,595円、予算現額に対する執行率は54.51%となっている。

(1)歳入の状況

(単位:円・%)

項目(款別)	予算現額	調定額	収入済額	不納欠損額	収入未済額	収入率(対比)	
						予算	調定
交通安全対策特別交付金	5,500,000	2,430,000	2,430,000	0	0	44.18	100.00
使用料及び手数料	52,952,000	30,671,500	29,708,460	0	963,040	56.10	96.86
国庫支出金	14,792,000	0	0	0	0	0.00	0.00
県支出金	17,109,000	807,000	807,000	0	0	4.72	100.00
財産収入	2,000	459	0	0	459	0.00	0.00
繰入金	31,462,000	0	0	0	0	0.00	0.00
諸収入	60,477,000	49,827,291	2,664,542	0	47,162,749	4.41	5.35
市債	1,700,000	0	0	0	0	0.00	0.00
合計	183,994,000	83,736,250	35,610,002	0	48,126,248	19.35	42.53

(2)歳出の状況

(単位:円・%)

項目(目別)	予算現額	執行額	予算残額	執行率
諸費	2,989,000	1,609,788	1,379,212	53.86
交通安全推進費	11,637,000	6,459,776	5,177,224	55.51
交通安全対策事業費	34,459,000	6,334,671	28,124,329	18.38
予防費	487,000	144,173	342,827	29.60
環境衛生費	137,735,000	59,871,293	77,863,707	43.47
公害対策費	3,169,000	55,703	3,113,297	1.76

水資源対策費	3,157,000	1,070,000	2,087,000	33.89
清掃総務費	427,641,000	276,467,915	151,173,085	64.65
廃棄物減量化 対 策 費	73,046,000	26,569,086	46,476,914	36.37
放置自動車対策費	145,000	0	145,000	0.00
合 計	694,465,000	378,582,405	315,882,595	54.51

2 主要事業

(単位:円)

事業名	事業内容	事業費	執行済額
交通安全施設 整備事業	外側線・カラー舗装・ガードレール等の交通安全施設を整備する事業	24,960,000	4,071,454
浄化槽設置事業	生活排水の向上を目指して合併処理浄化槽設置を推進する事業	35,264,000	3,297,400
公害対策事業	水質調査, 騒音測定等の各種公害を防止する事業	3,169,000	55,703
清掃収集事業	一般廃棄物の収集運搬及び不燃物処理を行う事業	135,502,000	52,798,403
廃棄物減量化 対 策 事 業	家庭から出る一般廃棄物の減量化を促進する事業	73,046,000	26,569,086

3 飼い犬の登録及び予防接種の状況

	登録総数	狂犬病予防注射接種率		
		宇土市	熊本県	全国
平成26年度	1,664 頭	57.3 %	69.3 %	71.6 %
平成27年度	1,576 頭	63.8 %	71.0 %	71.8 %
平成28年度	1,489 頭	54.7 %	65.5 %	71.4 %
平成29年度	1,501 頭	58.1 %	68.4 %	71.4 %
平成30年度	1,414 頭	61.9 %	70.3 %	71.3 %

4 基金の状況

(単位:円)

基金名	平成29年度末 現在高	平成30年度中増減			平成30年度末 現在高
		剰余金処分	積立等	取崩し	
浄化槽設置事業基金	8,379,368	0	9,118,000	8,379,368	9,118,000

5 指摘, 検討改善を要する事項

・特になし

網 田 支 所

当支所は、所長以下6名(うち再任用職員2名、非常勤職員2名)が配置され、本庁の業務全般に関わり、届出書の受付及び各種証明書の発行及び医療費等の還付申請や税金、水道使用料、市営団地の家賃等の納付、振興会や嘱託員からの陳情対応など、本庁から遠距離にある網田地区住民への行政サービスの窓口業務が行われている。

網 津 支 所

当支所は、所長以下5名(うち非常勤職員3名)が配置され、網津地区住民の戸籍・住民基本台帳及び関連事務が行われ、窓口以外の業務については本庁関係部署と密に連携をとりあいながら住民サービスの向上に努めている。なお、平成30年2月に網津支所と公民館的機能を併せ持つ網津防災センターがオープンし、支所業務はもとより防災センターについても、住民が利用しやすい施設であるように努めている。

1 予算執行状況について

令和元年10月末日現在、歳入は収入済額 671,377円で、収入率は予算現額及び調定額に対し、ともに40.52%である。

歳出においては、予算現額 48,471,000円に対し執行額 24,592,154円、予算残額 23,878,846円、予算現額に対する執行率は50.74%となっている。

(1)歳入の状況

(単位:円・%)

支所名	項目(款別)	予算現額	調定額	収入済額	不納欠損額	収入未済額	収入率(対比)	
							予算	調定
網田支所	使用料及び手数料	886,000	886,000	355,600	0	530,400	40.14	40.14
	諸収入	60,000	60,000	22,537	0	37,463	37.56	37.56
	計	946,000	946,000	378,137	0	567,863	39.97	39.97
網津支所	使用料及び手数料	708,000	708,000	293,100	0	414,900	41.40	41.40
	諸収入	3,000	3,000	140	0	2,860	4.67	4.67
	計	711,000	711,000	293,240	0	417,760	41.24	41.24
合 計		1,657,000	1,657,000	671,377	0	985,623	40.52	40.52

(2)歳出の状況

(単位:円・%)

項目(目別)		予算現額	執行額	予算残額	執行率
支所費	網田支所	4,777,000	2,301,986	2,475,014	48.19
	網津支所	5,628,000	2,380,586	3,247,414	42.30
	人件費 (網田・網津)	38,066,000	19,909,582	18,156,418	52.30
合 計		48,471,000	24,592,154	23,878,846	50.74

2 諸証明閲覧事務取扱い状況

令和元年10月31日現在

証明書等の区分	支所	取 扱 い 件 数			手 数 料	備 考
		有 料	無 料	計		
戸 籍 関 係	網田	186	0	186	104,250	
	網津	128	0	128	71,700	
住 民 票 関 係	網田	342	1	343	103,200	
	網津	354	1	355	106,200	
印 鑑 登 録 証 明 関 係	網田	394	11	405	118,200	無料証明の主なものは、公共 用地取得等に伴う公用交付申 請
	網津	410	23	433	123,000	
諸 証 明 関 係 (身 分 証 明 他)	網田	2	0	2	600	
	網津	16	0	16	4,800	
税 務 関 係	網田	153	114	267	45,900	無料証明の主なものは、車検 用納税証明, 確定申告用国 保税納付証明
	網津	80	107	187	24,000	
自 動 車 臨 時 運 行 許 可	網田	51	0	51	38,250	
	網津	9	0	9	6,750	
カ ー ド 再 発 行	網田	5	0	5	2,500	
	網津	0	0	0	0	
合 計	網田	1,133	126	1,259	412,900	
	網津	997	131	1,128	336,450	

3 指摘, 検討改善を要する事項

- ・特になし

健康福祉部

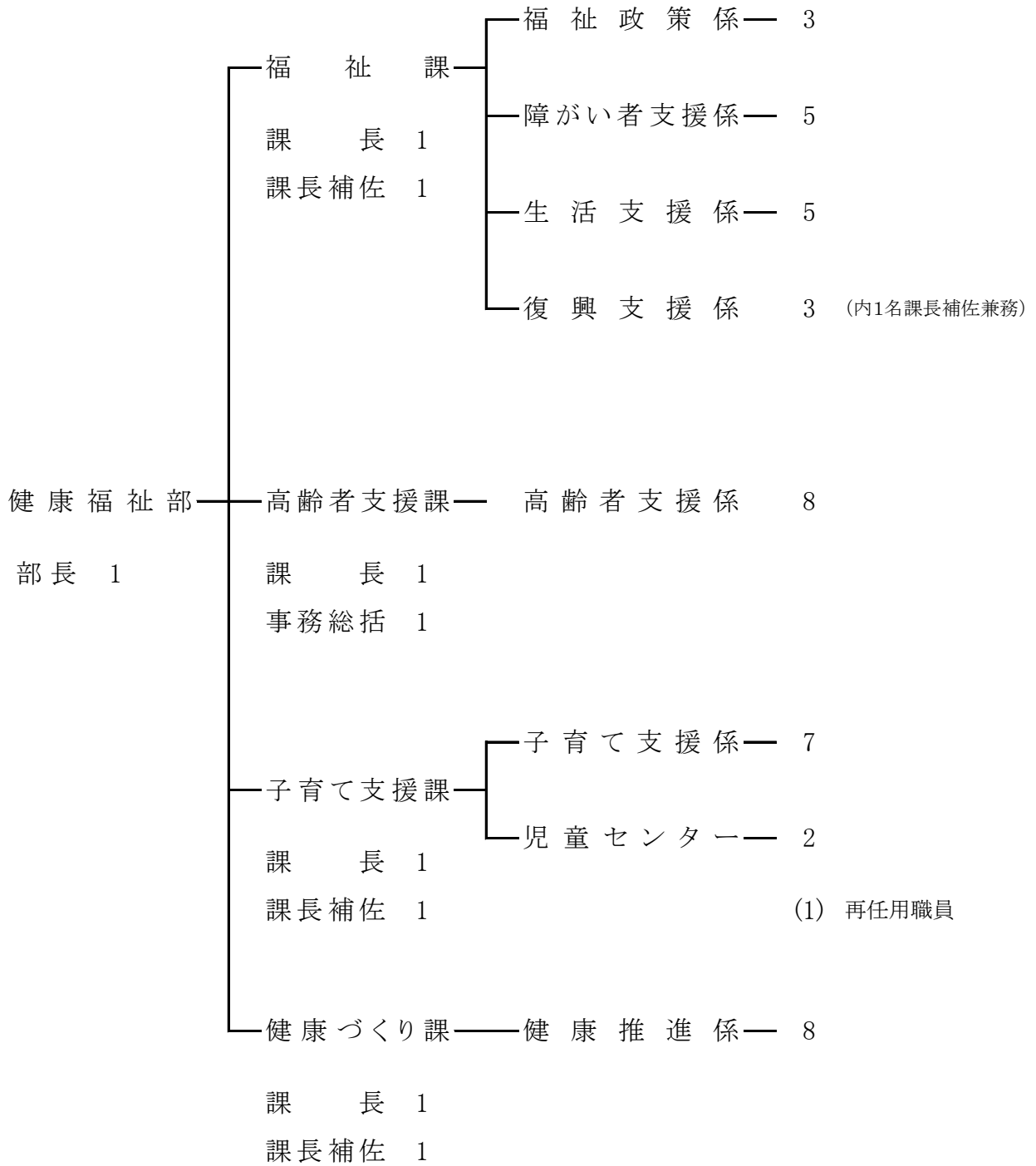

福 社 課

当課は、福祉政策係、障がい者支援係、生活支援係、復興支援係の4係体制で、課長以下28名(うち非常勤職員9名、派遣職員2名)の職員が配置されている。福祉政策係では、地域福祉計画の策定及び推進に関すること、民生・児童委員、社会福祉法人、戦傷病者及び戦没遺族の援護等の事務がなされ、障がい者支援係では、障害者総合支援法、身体障害者福祉法、知的障害者福祉法、精神障害者福祉法等の事務がなされている。また生活支援係では、生活保護法、生活困窮者に関する事務、行旅病人及び行旅死亡人等に関する事務、復興支援係では、平成28年熊本地震被災者の生活再建支援の業務がなされている。

1 予算執行状況について

令和元年9月末日現在、歳入は現年度分では収入済額 447,320,950円で、収入率は予算現額に対し31.64%、調定額に対し64.77%、明許繰越分の収入済額は0円である。

歳出においては、現年度分では予算現額 2,114,809,000円に対し執行額 902,254,760円、予算残額 1,212,554,240円、予算現額に対する執行率は42.66%、明許繰越分の執行済額は0円となっている。

(1)歳入の状況

(単位:円・%)

項目(款別)	予算現額	調定額	収入済額	不納欠損額	収入未済額	収入率(対比)	
						予算	調定
分担金及び負担金	6,332,000	678,288	0	0	678,288	0.00	0.00
使用料及び手数料	62,000	60,795	60,795	0	0	98.06	100.00
国庫支出金	1,043,690,000	658,645,528	438,361,530	0	220,283,998	42.00	66.55
県支出金	346,481,000	1,202,552	1,033,552	0	169,000	0.30	85.95
財産収入	239,000	2,392,992	2,392,780	0	212	1,001.16	99.99
寄附金	1,001,000	1,000,000	1,000,000	0	0	99.90	100.00
繰入金	8,165,000	0	0	0	0	0.00	0.00
諸収入	359,000	26,637,572	4,472,293	0	22,165,279	1,245.76	16.79
市債	7,500,000	0	0	0	0	0.00	0.00
合計	1,413,829,000	690,617,727	447,320,950	0	243,296,777	31.64	64.77

(明許繰越)

(単位:円・%)

項目(款別)	予算現額	調定額	収入済額	不納欠損額	収入未済額	収入率(対比)	
						予算	調定
繰入金	33,000	0	0	0	0	0.00	0.00

(2)歳出の状況

(単位:円・%)

項目(目別)	予算現額	執行額	予算残額	執行率
社会福祉総務費	195,169,000	65,647,875	129,521,125	33.64
災害救助援護費	300,000	100,000	200,000	33.33
障害者福祉費	1,197,447,000	484,957,016	712,489,984	40.50
健康福祉館費	17,232,000	6,060,370	11,171,630	35.17
生活保護総務費	58,097,000	16,994,686	41,102,314	29.25
扶助費	632,997,000	322,544,777	310,452,223	50.96
災害救助費	13,565,000	5,950,036	7,614,964	43.86
民生施設単独 災害復旧費	1,000	0	1,000	0.00
民生施設補助 災害復旧費	1,000	0	1,000	0.00
合計	2,114,809,000	902,254,760	1,212,554,240	42.66

(明許繰越)

(単位:円・%)

項目(目別)	予算現額	執行額	予算残額	執行率
健康福祉館費	33,000	0	33,000	0.00

2 主要事業

(単位:円)

事業名	事業内容	事業費	執行済額
重心医療費 助成事業	重度心身障がい者の医療保険診療に係る医療費 個人負担金を軽減する事業	70,783,000	30,837,802
介護手当等 支給事業	常時介護を要する障がい者を在宅で介護している 者に対し、市単独で在宅介護手当を支給する 事業	4,680,000	0
地域生活 支援事業	3障がい者を対象にする事業 ①相談支援事業 ②コミュニケーション支援事業 ③移動支援事業 ④地域活動支援センター事業 ⑤日中一時支援事業 ⑥社会参加促進事業	30,744,000	7,032,276
生活困窮者 自立支援事業	・生活困窮者自立相談支援事業(必須事業) ・住居確保給付金(必須事業) ・就労準備支援事業(任意事業) ・家計改善支援事業(任意事業) ・一時生活支援事業(任意事業) ・子どもの学習・生活支援事業(任意事業)	14,239,000	218,386
被保護者 就労支援事業	被保護者の就労が実現できるよう、公共職業安定 所等と連絡調整し、求人情報の提供、同行等の支 援を行い、自立助長を支援する事業	1,964,000	812,665

3 基金の状況

(単位:円)

基金名	平成29年度末 現在高	平成30年度中増減			平成30年度末 現在高
		剰余金処分	積立等	取崩し	
地域福祉基金	107,955,893	0	1,412,742	9,561,345	99,807,290

4 保護費の支給状況

(単位:世帯・人・円)

扶助別	平成31年3月分			令和元年9月末までの累計		
	世帯	人員	金額	延世帯	延人員	金額
生活扶助費	264	329	14,198,176	1,530	1,898	72,560,944
住宅扶助費	218	273	5,595,302	1,263	1,571	31,534,081
教育扶助費	11	20	73,600	59	113	1,187,868
出産扶助費	0	0	0	0	0	0
生業扶助費	5	6	95,351	30	30	528,230
葬祭扶助費	0	0	0	1	1	190,230
就労自立給付金	0	0	0	2	2	76,997
施設事務費	7	7	1,727,838	43	43	10,789,872
医療扶助費	274	320	30,667,555	1,646	1,919	198,888,268
介護扶助費	77	77	1,479,432	425	431	6,788,287
合計			53,837,254			322,544,777
上記のうち 実世帯数・人員	308	376		1,824	2,238	

5 手当, 給付費の取扱い状況

(単位:件・円)

手当種別等	件数	金額
更生医療給付	228	19,525,165
育成医療給付	3	94,477
在宅介護手当	0	0
障害児福祉手当	75	3,228,790
特別障害者手当	86	6,805,360
経過的福祉手当	0	0
合計	392	29,653,792

※令和元年9月末日現在

6 身体障害者手帳の交付状況

(単位:件)

視 覚	聴 覚	言 語	肢 体	内 部	合 計
116	224	17	853	695	1,905

※令和元年9月末日現在

7 相談事業の状況

(単位:件)

ふれあい 福祉相談	不動産相談	法律相談	地域福祉 権利擁護相談	成 年 後見相談	生活困窮者 総合相談	合 計
18	1	19	1	18	25	82

※令和元年9月末日現在

8 平成28年熊本地震による応急仮設住宅等の入居状況

(1) 応急仮設住宅

令和元年9月末日現在

団地名	戸 数 (戸)	入居世帯 (世帯)	入居者数 (人)	供 与 期 間
高柳仮設団地	42	0	0	平成28年6月26日～令和2年6月25日
境目仮設団地	24	0	0	平成28年6月19日～令和元年6月18日
新松原仮設団地	18	0	0	平成28年8月16日～令和元年8月3日
浦田仮設団地	33	5	13	平成28年9月27日～令和2年9月23日
境目第二仮設団地	14	3	6	平成28年11月2日～令和2年11月1日
境目第三仮設団地	12	2	3	平成28年10月18日～令和2年10月17日
合 計	143	10	22	

(2) 民間賃貸住宅借上げ制度(みなし応急仮設住宅)

令和元年9月末日現在

	申請・決定件数		退 去 数		現在入居者数	
	(世帯)	(人数)	(世帯)	(人数)	(世帯)	(人数)
入居世帯数	346	936	320	861	26	75

9 指定管理施設の状況

施 設 名	公 募 有 無	指 定 管 理 者 名	指定管理期間
宇土市健康福祉館 (あじさいの湯)	公募	九州総合サービス(株)	H28.4.1～R3.3.31
宇土市長浜福祉館	特例	長浜地区振興会	H31.4.1～R6.3.31

10 指摘, 検討改善を要する事項

・災害援護資金貸付金については、平成28年度に貸付けたものが本年10月から償還が開始された。貸付け時に誓約書を交わしており、誓約書どおりに納付されるよう適切な事務処理を行われた。また過年度の滞納繰越分についても、こまめに督促等通知を発送し、早期の回収に努められた。

・身体障害者入所者個人負担金, 知的障害者入所者個人負担金の滞納については、年に数回は督促を出し、払う意思があるか、預貯金等財産はどのようになっているのか等、相手の状況を確認しながら債権回収に努められた。

高 齢 者 支 援 課

当課は、高齢者支援係の1係体制で、課長以下17名(うち非常勤職員1名、非常勤特別職6名)の職員が配置され、65歳以上の高齢者及び40歳から64歳までの方のうち要介護認定を受けている方を対象に、高齢者及び介護を必要とされている方が、住み慣れた地域で安心して生活できるまちづくりの実現に向けて、高齢者福祉施策及び介護保険施策への取組みがなされている。

1 予算執行状況について

令和元年11月末日現在、歳入は一般会計では収入済額 24,635,230円で、収入率は予算現額に対し49.10%、調定額に対し67.55%である。介護保険特別会計では収入済額 2,167,720,142円で、収入率は予算現額に対し57.45%、調定額に対し69.36%である。

歳出においては、一般会計では予算現額 794,416,000円に対し執行額 108,412,981円、予算残額 686,003,019円、予算現額に対する執行率は13.65%となっている。介護保険特別会計では予算現額 3,773,304,000円に対し執行額 2,015,052,593円、予算残額 1,758,251,407円、予算現額に対する執行率は53.40%となっている。

(1)歳入の状況(一般会計)

(単位:円・%)

項 目 (款 別)	予算現額	調定額	収入済額	不 納 欠 損 額	収入未済額	収入率(対比)	
						予算	調定
分担金及び負担金	20,163,000	10,001,866	9,796,553	0	205,313	48.59	97.95
使用料及び手数料	18,000	18,000	18,000	0	0	100.00	100.00
国 庫 支 出 金	14,972,000	14,972,070	9,980,000	0	4,992,070	66.66	66.66
県 支 出 金	9,507,000	7,261,453	4,840,000	0	2,421,453	50.91	66.65
財 産 収 入	11,000	677	677	0	0	6.15	100.00
寄 附 金	2,000	0	0	0	0	0.00	0.00
繰 入 金	1,000	0	0	0	0	0.00	0.00
諸 収 入	1,000	4,215,860	0	0	4,215,860	0.00	0.00
市 債	5,500,000	0	0	0	0	0.00	0.00
合 計	50,175,000	36,469,926	24,635,230	0	11,834,696	49.10	67.55

(介護保険特別会計)

(単位:円・%)

項目(款別)	予算現額	調定額	収入済額	不納 欠損額	収入未済額	収入率(対比)	
						予算	調定
保 險 料	725,161,000	484,735,570	477,658,090	0	7,077,480	65.87	98.54
使用料及び手数料	1,000	0	29,200	0	△ 29,200	2,920.00	0.00
国 庫 支 出 金	893,014,000	922,436,400	602,150,700	0	320,285,700	67.43	65.28
支 払 基 金 交 付 金	952,173,000	988,537,000	576,652,000	0	411,885,000	60.56	58.33
県 支 出 金	506,896,000	501,170,127	301,490,000	0	199,680,127	59.48	60.16
財 産 収 入	80,000	31,708	31,708	0	0	39.64	100.00
寄 附 金	1,000	0	0	0	0	0.00	0.00
繰 入 金	673,077,000	0	0	0	0	0.00	0.00
繰 越 金	22,143,000	208,841,449	208,841,449	0	0	943.15	100.00
諸 収 入	757,000	19,777,926	866,995	0	18,910,931	114.53	4.38
市 債	1,000	0	0	0	0	0.00	0.00
合 計	3,773,304,000	3,125,530,180	2,167,720,142	0	957,810,038	57.45	69.36

(2)歳出の状況(一般会計)

(単位:円・%)

項目(目別)	予算現額	執行額	予算残額	執行率
高 齢 者 福 祉 費	190,254,000	107,437,505	82,816,495	56.47
介 護 予 防 ・ 生 活 支 援 費	2,371,000	975,476	1,395,524	41.14
介 護 支 援 費	601,791,000	0	601,791,000	0.00
合 計	794,416,000	108,412,981	686,003,019	13.65

(介護保険特別会計)

(単位:円・%)

項目(目別)	予算現額	執行額	予算残額	執行率
一 般 管 理 費	119,000,000	49,478,453	69,521,547	41.58
賦 課 徴 収 費	4,497,000	1,542,777	2,954,223	34.31
介 護 認 定 審 査 会 共 同 設 置 負 担 費	10,176,000	7,632,000	2,544,000	75.00
認 定 調 査 等 費	27,560,000	9,493,064	18,066,936	34.45
趣 旨 普 及 費	164,000	0	164,000	0.00
運 営 協 議 会 費	424,000	0	424,000	0.00

介護サービス諸費	3,116,425,000	1,733,476,785	1,382,948,215	55.62
介護予防サービス諸費	73,242,000	33,548,672	39,693,328	45.81
特定入所者介護サービス等費	142,554,000	80,134,820	62,419,180	56.21
審査支払手数料	3,660,000	1,825,048	1,834,952	49.86
高額介護サービス等費	86,750,000	41,825,207	44,924,793	48.21
介護予防・生活支援サービス事業費	75,468,000	23,596,656	51,871,344	31.27
介護予防ケアマネジメント事業費	6,792,000	2,106,400	4,685,600	31.01
一般介護予防事業費	21,067,000	4,998,208	16,068,792	23.73
総合相談事業費	18,277,000	9,138,500	9,138,500	50.00
権利擁護事業費	8,420,000	4,209,714	4,210,286	50.00
包括的・継続的ケアマネジメント支援事業費	15,149,000	7,529,000	7,620,000	49.70
任意事業費	9,400,000	972,156	8,427,844	10.34
在宅医療・介護連携推進事業費	3,319,000	77,294	3,241,706	2.33
生活支援体制整備事業費	8,283,000	3,282,650	5,000,350	39.63
認知症初期集中支援推進事業	3,395,000	0	3,395,000	0.00
認知症地域支援・ケア向上事業	7,229,000	6,295	7,222,705	0.09
地域ケア会議推進事業	1,368,000	0	1,368,000	0.00
審査支払手数料	603,000	178,894	424,106	29.67
財政安定化基金拠出金費	1,000	0	1,000	0.00
介護保険基金積立金費	80,000	0	80,000	0.00
公債費利子	1,000	0	1,000	0.00
予備費	10,000,000	0	10,000,000	0.00
合計	3,773,304,000	2,015,052,593	1,758,251,407	53.40

2 主要事業(一般会計)

(単位:円)

事業名	事業内容	事業費	執行済額
敬老会事業	敬老の日に各地区で敬老会を開催するとともに、敬老祝金や金婚夫婦表彰、百歳表彰等を行う事業	7,708,000	6,149,963

老人クラブ 育成事業	単位老人クラブ及び老人クラブ連合会を支援する事業	4,188,000	3,845,000
---------------	--------------------------	-----------	-----------

(介護保険特別会計)

(単位:円)

事業名	事業内容	事業費	執行済額
在宅医療・介護連携推進事業	在宅医療と介護を一体的に提供するために医療機関と介護事業所等関係者の連携推進を図る事業	3,319,000	77,294
生活支援体制整備事業	高齢者と地域の各種団体(協議体)を結びつける生活支援コーディネーターを設置する事業	8,283,000	3,282,650
認知症初期集中支援推進事業	認知症の人やその家族に早期に関わる「認知症初期集中支援チーム」を配置し、早期診断・早期対応に向けた支援体制を構築する事業	3,395,000	0
認知症地域支援・ケア向上事業	認知症地域支援推進員を置き認知症の人やその家族のために医療や介護・地域との連携を図る事業	7,229,000	6,295

3 基金の状況

(単位:円)

基金名	平成29年度末 現在高	平成30年度中増減			平成30年度末 現在高
		剰余金処分	積立等	取崩し	
敬老福祉基金	12,728,111	0	1,535	2,900,121	9,829,525
老人福祉センター 施設整備基金	3,854,567	0	385	0	3,854,952
介護保険基金	318,555,523	0	20,421,181	0	338,976,704

4 介護給付費の状況及び介護サービス受給状況

事業状況報告 令和元年10月分

種類	延件数(件)	給付額(円)
訪問サービス	760	30,533,459
通所サービス	609	48,446,902
短期入所サービス	137	11,016,002
福祉用具・住宅改修	753	7,183,026
特定施設入所者生活	30	4,988,097
介護予防・居宅介護支援	1,033	13,777,920
地域密着型サービス	401	65,553,561
施設サービス	279	74,830,614
合計	4,002	256,329,581

5 介護認定の状況

事業状況報告 令和元年10月分

区 分		認 定 者 数 (人)	
要 支 援 1	第1号被保険者	151	154
	第2号被保険者	3	
要 支 援 2	第1号被保険者	165	169
	第2号被保険者	4	
要 介 護 1	第1号被保険者	494	501
	第2号被保険者	7	
要 介 護 2	第1号被保険者	328	336
	第2号被保険者	8	
要 介 護 3	第1号被保険者	243	250
	第2号被保険者	7	
要 介 護 4	第1号被保険者	254	257
	第2号被保険者	3	
要 介 護 5	第1号被保険者	168	171
	第2号被保険者	3	
合 計	第1号被保険者	1,803	1,838
	第2号被保険者	35	

6 介護予防事業の実施状況

令和元年11月末日現在

事業名	活動名称	活動内容	活動箇所数	参加人数(述ベ)
介護予防普及啓発事業	お元気クラブ	月1回型の体操教室	36	1,297 人
地域介護予防活動支援事業	ふれあいクラブ	週1回型の体操教室	32	1,274 人

7 指定管理施設の状況

施設名	公募の有無	指定管理者名	指定管理期間
宇土市養護老人ホーム 芝 光 苑	特例	宇土市社会福祉事業団	H28.4.1～R3.3.31
宇土市軽費老人ホーム 芝 光 苑	特例	宇土市社会福祉事業団	H28.4.1～R3.3.31
宇土市老人福祉センター	公募	九州綜合サービス(株)	H28.4.1～R3.3.31
宇土市西部老人福祉センター	公募	九州綜合サービス(株)	H28.4.1～R3.3.31

8 指摘, 検討改善を要する事項

- ・介護保険料の普通徴収者については、特別徴収者との負担公平を図るため、滞納者に対し早め早に接触し、電話や督促、催告書等を地道に行い、徴収の強化に努められたい。
- ・高齢者住宅整備資金貸付金については、定期的に催告書を通知し回収に努められたい。

子育て支援課

当課は、子育て支援係、児童センターの2係体制で、課長以下30名（うち再任用職員1名、非常勤職員18名）の職員が配置されている。子育て支援係では、主に子ども・子育て支援法、児童福祉法、母子及び父子並びに寡婦福祉法による事務がなされている。児童センターでは、児童福祉法第40条に基づく児童厚生施設として、児童に健全な遊びを与えてその健康を増進し、又は情操を豊かにすることを目的として運営がなされている。

1 予算執行状況について

令和元年11月末日現在、歳入は現年度分では収入済額 899,711,059円で、収入率は予算現額に対し46.83%、調定額に対し69.14%であり、明許繰越分では収入済額 17,785,000円で、収入率は予算現額に対し11.11%、調定額に対しても11.11%である。

歳出においては、現年度分では予算現額 2,931,447,000円に対し執行額 1,715,732,898円、予算残額 1,215,714,102円、予算現額に対する執行率は58.53%となっており、明許繰越分では予算現額 160,072,000円に対し執行額 160,072,000円、予算現額に対する執行率は100%となっている。

(1) 歳入の状況

(単位:円・%)

項目(款別)	予算現額	調定額	収入済額	不納欠損額	収入未済額	収入率(対比)	
						予算	調定
分担金及び負担金	141,643,000	142,631,050	115,332,350	0	27,298,700	81.42	80.86
使用料及び手数料	7,000	11,000	7,200	0	3,800	102.86	65.45
国庫支出金	1,264,434,000	871,120,059	704,494,809	0	166,625,250	55.72	80.87
県支出金	514,653,000	283,970,756	79,161,000	0	204,809,756	15.38	27.88
寄附金	1,000	150,000	150,000	0	0	15,000.00	100.00
諸収入	506,000	3,380,830	565,700	0	2,815,130	111.80	16.73
合計	1,921,244,000	1,301,263,695	899,711,059	0	401,552,636	46.83	69.14

(明許繰越)

(単位:円・%)

項目(款別)	予算現額	調定額	収入済額	不納欠損額	収入未済額	収入率(対比)	
						予算	調定
国庫支出金	142,287,000	142,287,000	0	0	142,287,000	0.00	0.00
繰越金	17,785,000	17,785,000	17,785,000	0	0	100.00	100.00
合計	160,072,000	160,072,000	17,785,000	0	142,287,000	11.11	11.11

(2) 歳出の状況

(単位:円・%)

項目(目別)	予算現額	執行額	予算残額	執行率
児童福祉総務費	74,536,000	39,713,610	34,822,390	53.28
保育所費	1,603,715,000	941,531,298	662,183,702	58.71

子育て支援費	920,023,000	530,083,049	389,939,951	57.62
児童センター費	22,610,000	11,306,992	11,303,008	50.01
児童入所施設措置費	12,391,000	5,600,513	6,790,487	45.20
児童厚生施設費	1,196,000	87,296	1,108,704	7.30
ひとり親家庭等支援費	296,976,000	187,410,140	109,565,860	63.11
合計	2,931,447,000	1,715,732,898	1,215,714,102	58.53

(明許繰越)

(単位:円・%)

項目(目別)	予算現額	執行額	予算残額	執行率
保育所費	160,072,000	160,072,000	0	100.00

2 主要事業

(単位:円)

事業名	事業内容	事業費	執行済額
国際理解推進事業	英語による遊びを通して国際化社会に対応した人材を育成する事業 (市内認可保育所13園対象)	3,585,000	1,627,500
放課後児童健全育成事業	放課後、家庭に保育する者がいない児童(障がい児保育含む)を学童保育施設で保育する事業	82,829,000	22,997,538
乳幼児等医療費助成事業	子育て家庭の負担を軽減するために、医療費の助成を行う事業 <乳幼児医療費助成> 就学前児童を対象に全額助成 <こども医療費助成> 小学校1～6年生から中学校3年生までを対象に市の単独事業として実施。一部負担あり(1ヶ月1病院または1薬局につき、通院1,000円、入院2,000円)	142,944,000	78,607,542
保育所等施設整備事業	保育所待機児童解消のために、緑川保育園の増改築に要する経費の一部を助成する事業	160,072,000	160,072,000
つどいの広場事業	概ね0歳～3歳までの子どもを持つ保護者に交流の場を提供し、子育ての不安や悩みの相談を受けたり、子育て講座を開催し子育て負担の軽減を図る事業	6,093,000	3,444,111
病児・病後児保育事業	病気または病気の回復期で集団保育が困難であり、仕事や家庭の都合などで家庭で保育ができない児童を預かる事業 ・社団法人宇土地区医師会へ委託 ・場所は、病児・病後児保育施設パンダ(宇土地区医師会館内) ・対象は、生後6ヶ月から小学校3年生までの児童(宇土市内在住又は宇土市内の保育所在園児又は保護者が宇土市内勤務) ・利用料金は、1日2,000円(5時間未満1,000円)	5,001,000	3,306,972

3 保育所運営費の状況

平成30年度実績(単位:人・円)

	定員	年間延べ在籍人員		年間措置費 基準額	年間保育料調定額		運営費負担金 対象額	国県負担金
		3歳未満児	3歳以上児		基準によるもの	条例によるもの		
公立保育所	0	0	16	325,640			0	
私立保育所	1,160	6,125	9,578	1,416,543,680	393,232,450	201,345,120	1,023,311,230	
地域型保育所	31	337	0	73,324,030			69,855,430	
認定こども園	0	19	381	17,557,780			10,909,206	
計	1,191	6,481	9,975	1,507,751,130	393,232,450	201,345,120	1,104,075,866	839,095,515
1か月当り平均		540.1	831.3	125,645,927	32,769,370	16,778,760		

保育料滞納額 (平成30年度分)	公立保育所	0円
	私立保育所	860,100円

4 手当の取扱い状況

(平成30年度実績)

手 当 等	延 件 数	金 額
児 童 手 当	57,024 件 (子ども)	637,870,000 円
児童扶養手当	4,800 件 (受給者)	193,908,360 円
合 計		831,778,360 円

5 令和元年度児童センター入館者数集計表

(単位:人・日)

区分 月	乳幼児	児 童	一 般	団 体		つどいの 広 場	合計	開館 日数	1日平 均来館 者数
				サークル	サークル以外				
4月	154	599	193	0	25	150	1,121	23	48.7
5月	157	272	184	313	88	239	1,253	23	54.5
6月	127	336	200	676	163	313	1,815	25	72.6
7月	118	357	170	517	268	332	1,762	25	70.5
8月	155	542	191	122	625	318	1,953	26	75.1
9月	99	195	173	530	29	355	1,381	24	57.5
10月	176	242	273	569	107	324	1,691	29	58.3
11月	170	318	256	527	122	388	1,781	24	74.2
合 計	1,156	2,861	1,640	3,254	1,427	2,419	12,757	199	64.1

6 指摘, 検討改善を要する事項

- ・保育料については、納付者との公平を図るため、滞納者に対して、こまめに督促等を行うと同時に、保育所との連携を取り債権回収に努められたい。
- ・児童手当・児童扶養手当・ひとり親家庭等医療費等の返還金については、滞納者との接触を積極的に行い、分割納付等による債権回収に努められたい。

健康づくり課

当課は、平成31年4月からこれまでの2係体制から健康推進係の1係体制となり、課長以下19名(うち非常勤職員7名、派遣職員2名)の職員が配置され、全世代を対象とした健康づくりの推進を行っている。母子保健事業では、不妊治療費助成・母子手帳交付、乳幼児健康診査等と併せ、今年度から新たに「子育て世代包括支援センター」の設置準備を行っている。成人保健では、各種がん検診、宇土市国民健康保険被保険者を対象とした特定健診・特定保健指導や節目健診、若年者健診、後期高齢者医療制度被保険者を対象とした高齢者健診、歯科健診などを実施している。その他、救急医療体制、結核予防・献血及び保健センターの管理運営に関する業務等が行われている。

1 予算執行状況について

令和元年9月末日現在、歳入は一般会計では収入済額 3,563,787円で、収入率は予算現額に対し 5.86%、調定額に対し68.51%である。国民健康保険特別会計では収入済額0円である。

歳出においては、一般会計では予算現額 348,665,000円に対し、執行額 102,105,097円、予算残額 246,559,903円、予算現額に対する執行率は29.28%となっている。国民健康保険特別会計では予算現額 43,359,000円に対し執行額 19,666,565円、予算残額 23,692,435円、予算現額に対する執行率は45.36%となっている。

(1) 歳入の状況(一般会計)

(単位:円・%)

項目(款別)	予算現額	調定額	収入済額	不納欠損額	収入未済額	収入率(対比)	
						予算	調定
分担金及び負担金	1,016,000	0	0	0	0	0.00	0.00
使用料及び手数料	20,000	10,680	10,680	0	0	53.40	100.00
国庫支出金	3,912,000	0	0	0	0	0.00	0.00
県支出金	20,769,000	0	0	0	0	0.00	0.00
諸収入	9,025,000	5,191,418	3,553,107	0	1,638,311	39.37	68.44
市債	26,100,000	0	0	0	0	0.00	0.00
合計	60,842,000	5,202,098	3,563,787	0	1,638,311	5.86	68.51

(国民健康保険特別会計)

(単位:円・%)

項目(款別)	予算現額	調定額	収入済額	不納欠損額	収入未済額	収入率(対比)	
						予算	調定
県支出金	9,000,000	0	0	0	0	0.00	0.00

(2)歳出の状況(一般会計)

(単位:円・%)

項目(目別)	予算現額	執行額	予算残額	執行率
後期高齢者医療費	8,272,000	4,876,544	3,395,456	58.95
災害救助費	1,530,000	0	1,530,000	0.00
保健衛生総務費	77,222,000	35,795,688	41,426,312	46.35
予防費	185,533,000	38,638,191	146,894,809	20.83
保健センター費	32,251,000	4,534,072	27,716,928	14.06
健康増進費	43,857,000	18,260,602	25,596,398	41.64
合計	348,665,000	102,105,097	246,559,903	29.28

(国民健康保険特別会計)

(単位:円・%)

項目(目別)	予算現額	執行額	予算残額	執行率
特定健康診査等事業費	40,886,000	18,765,211	22,120,789	45.90
保健衛生普及費	2,472,000	901,354	1,570,646	36.46
その他償還金	1,000	0	1,000	0.00
合計	43,359,000	19,666,565	23,692,435	45.36

2 主要事業(一般会計)

(単位:円)

事業名	事業内容	事業費	執行済額
後期高齢者健診事業	75歳以上の後期高齢者を対象に熊本県後期高齢者医療広域連合から受託して健診を行う事業(歯科健診も受託)	8,272,000	4,876,544
乳幼児学童定期予防接種事業	乳幼児・学童等を対象とした、予防接種法に定められている感染症予防のための定期予防接種事業	77,351,000	23,571,278
母子手帳交付・妊婦健康診査事業	妊娠届を行った方に母子健康手帳を交付し出産までに受診する妊婦健康診査の費用を助成する事業	31,476,000	6,196,334
乳幼児健診・相談事業	乳幼児を対象として実施する乳幼児健康診査及び相談事業	7,988,000	2,656,540
がん検診等各種健診事業	成人を対象として各種がん検診、健康診査を行う事業(胃がん、肺がん、大腸がん、子宮頸がん、前立腺がん、腹部超音波、骨粗鬆症検診)	40,896,000	17,512,533

(国民健康保険特別会計)

(単位:円)

事業名	事業内容	事業費	執行済額
特定健康診査等事業	宇土市国民健康保険被保険者である40～74歳の方を対象とした「特定健康診査・特定保健指導」「生活習慣病重症化予防事業」等の保健事業	40,886,000	18,765,211

3 各種予防接種の実施状況

令和元年9月末日現在

種 別	実 施 形 態	実施人数(人)	委 託 料 (単価・円)	備 考
二 種 混 合 (DT)	乳 幼 児 年 間 個 別	188	4,800	
麻 し ん 風 し ん 混 合 (MR)	乳 幼 児 年 間 個 別	299	12,200	
麻 し ん	乳 幼 児 年 間 個 別	0	8,600	
風 し ん	乳 幼 児 年 間 個 別	0	8,600	
日 本 脳 炎	乳 幼 児 年 間 個 別	262	7,100	
	学 童 年 間 個 別	41		
	特 例 年 間 個 別	200		
B C G	乳 幼 児 年 間 個 別	120	8,600	
ポ リ オ (不 活 化)	乳 幼 児 年 間 個 別	0	10,100	
四 種 混 合	乳 幼 児 年 間 個 別	489	11,400	
子 宮 頸 が ん	乳 幼 児 年 間 個 別	4	16,300	
ヒ ブ	乳 幼 児 年 間 個 別	454	8,700	
小 児 用 肺 炎 球 菌	乳 幼 児 年 間 個 別	450	12,000	
水 痘	乳 幼 児 年 間 個 別	205	10,500	
B 型 肝 炎	乳 幼 児 年 間 個 別	358	8,100	
成 人 用 肺 炎 球 菌	65歳以上年間個別	60	8,600	

4 各種学級開設状況

令和元年9月末日現在

教 育 ・ 教 室 等 名	開 設 回 数 (回)	延 参 加 人 数 (人)
子 育 て 講 話	13	69
保 育 連 盟 講 話	1	10
地 区 講 演 ・ 教 室	3	60
健 診 結 果 説 明 会	10	583
高 齢 受 給 者 証 交 付	6	94
食 生 活 改 善 推 進 員 協 議 会 活 動	17	460
栄 養 教 室	2	20
む し 歯 予 防 教 室	11	394
合 計	63	1,690

5 各種健診の実施状況

令和元年9月末日現在

	対象者数(人)	受診者数(人)	受診率
特 定 健 診	6,631	2,384	36.0%
若 年 健 診	743	151	20.3%
一 般 健 診	334	10	3.0%
高 齢 者 健 診	6,230	688	11.0%
胃 が ん 検 診	12,162	1,490	12.3%
大 腸 が ん 検 診	12,162	2,791	22.9%
肺 が ん 検 診	12,162	3,125	25.7%
腹 部 超 音 波 検 診	12,162	3,785	31.1%
乳 が ん 検 診	8,306	2,367	28.5%
(超音波)	1,163	122	10.5%
(マンモグラフィー1方向)	6,602	1,850	28.0%
(マンモグラフィー2方向)	541	395	73.0%
子 宮 頸 が ん 検 診	8,306	1,616	19.5%
前 立 腺 が ん 検 査	5,030	865	17.2%
骨 粗 鬆 症 検 査	7,143	507	7.1%

6 指摘, 検討改善を要する事項

- ・特になし

經 濟 部

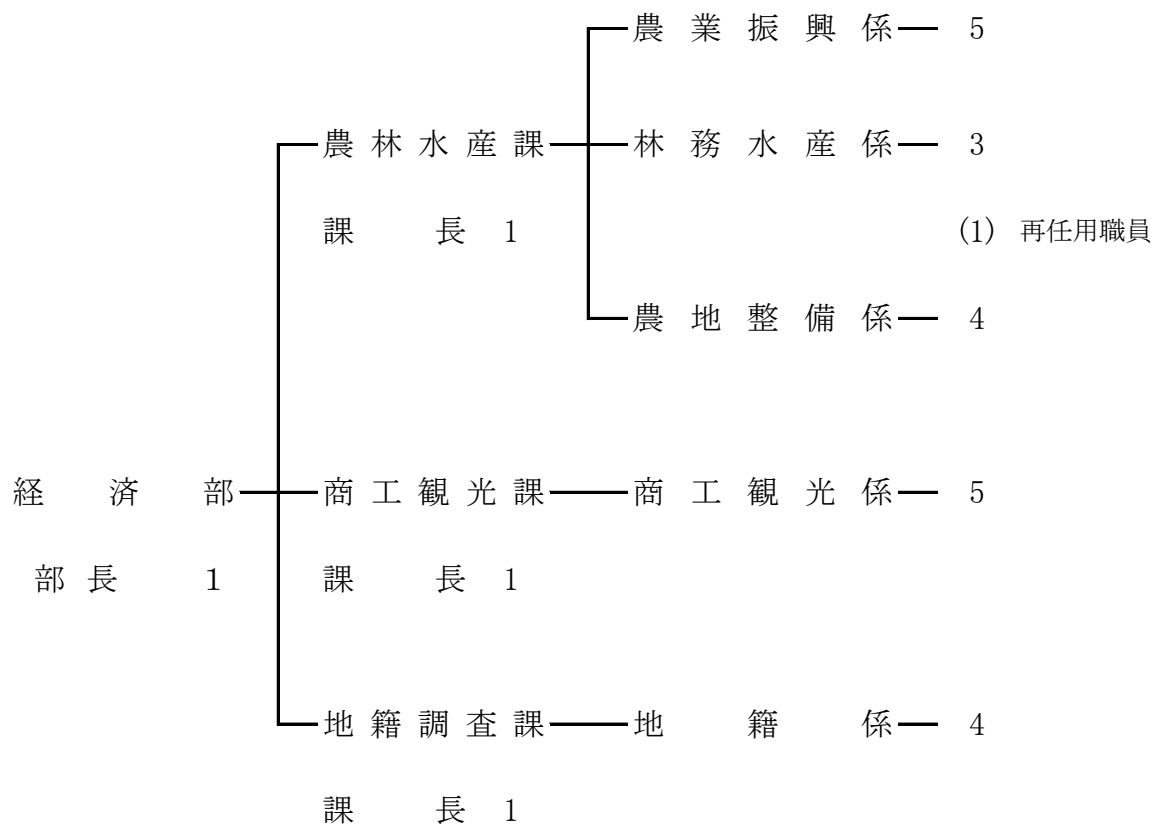

農 林 水 産 課

当課は農業振興係，林務水産係，農地整備係の3係体制で，課長以下17名（うち再任用職員1名，非常勤職員3名）の職員が配置されている。農業振興係では，宇土市の地形や気候・風土等の立地条件を活かした野菜・花卉等の施設園芸や果樹・米など多彩な地域農業振興，地産地消や農村振興といった地域活性化などの業務がなされている。林務水産係では，林業を活性化するための森林作業道の整備や市民参加による緑化推進運動の推進，有害鳥獣の駆除，採貝業やノリ養殖業等の漁業振興，漁港の管理などの業務がなされている。農地整備係では，農業者の高齢化等に伴う後継者不足・離農などの諸問題の解消及び農地の有効利用・農作業の効率化を図るために，農業の基盤となる道路の改良や用排水路等の改修並びに農地の保全と災害防止を目的に，老朽化している排水機場やため池等の付属施設等の農業用水利施設の改修・維持補修が行われている。

1 予算執行状況について

令和元年12月末日現在，歳入は一般会計の現年度分では収入済額 110,645,312円で，収入率は予算現額に対し24.51%，調定額に対し51.75%であり，明許繰越分では収入済額 104,637,161円で，収入率は予算現額に対し44.04%，調定額に対し62.02%，事故繰越分では収入済額 37,490円で，収入率は予算現額に対し0.11%，調定額に対し100%である。漁業集落排水施設整備事業特別会計では収入済額 581円で収入率は予算現額に対し0.01%，調定額に対しても0.01%である。

歳出においては，一般会計では現年度分の予算現額 712,068,000円に対し執行額 347,307,424円，予算残額 364,760,576円，予算現額に対する執行率は48.77%となっており，明許繰越分では予算現額 237,620,000円に対し執行額 146,759,560円で予算残額 90,860,440円，予算現額に対する執行率は61.76%，事故繰越分では予算現額 32,862,640円に対し執行額 30,172,640円で予算残額 2,690,000円，予算現額に対する執行率は91.81%となっている。漁業集落排水施設整備事業特別会計では予算現額 11,061,000円に対し執行額 44,934円，予算残額 11,016,066円，予算現額に対する執行率は0.41%となっている。

(1) 歳入の状況(一般会計)

(単位:円・%)

項 目 (款 別)	予算現額	調定額	収入済額	不 納 欠 損 額	収入未済額	収入率(対比)	
						予算	調定
分担金及び負担金	1,938,000	0	0	0	0	0.00	0.00
使用料及び手数料	829,000	798,820	360,055	0	438,765	43.43	45.07
国 庫 支 出 金	8,870,000	4,051,000	2,025,500	0	2,025,500	22.84	50.00
県 支 出 金	292,645,000	208,925,502	108,246,742	0	100,678,760	36.99	51.81
財 産 収 入	4,000	1,015	1,015	0	0	25.38	100.00
繰 入 金	750,000	0	0	0	0	0.00	0.00
諸 収 入	3,749,000	48,000	12,000	0	36,000	0.32	25.00
市 債	142,700,000	0	0	0	0	0.00	0.00
合 計	451,485,000	213,824,337	110,645,312	0	103,179,025	24.51	51.75

(明許繰越)

(単位:円・%)

項目(款別)	予算現額	調定額	収入済額	不納 欠損額	収入未済額	収入率(対比)	
						予算	調定
分担金及び負担金	3,197,660	429,541	429,541	0	0	13.43	100.00
県支出金	166,816,720	158,573,520	94,502,000	0	64,071,520	56.65	59.60
繰越金	9,705,620	9,705,620	9,705,620	0	0	100.00	100.00
市債	57,900,000	0	0	0	0	0.00	0.00
合計	237,620,000	168,708,681	104,637,161	0	64,071,520	44.04	62.02

(事故繰越)

(単位:円・%)

項目(款別)	予算現額	調定額	収入済額	不納 欠損額	収入未済額	収入率(対比)	
						予算	調定
国庫支出金	20,125,150	0	0	0	0	0.00	0.00
繰越金	37,490	37,490	37,490	0	0	100.00	100.00
市債	12,700,000	0	0	0	0	0.00	0.00
合計	32,862,640	37,490	37,490	0	0	0.11	100.00

(漁業集落排水施設整備事業特別会計)

(単位:円・%)

項目(款別)	予算現額	調定額	収入済額	不納 欠損額	収入未済額	収入率(対比)	
						予算	調定
県支出金	5,000,000	5,000,000	0	0	5,000,000	0.00	0.00
繰入金	6,060,000	0	0	0	0	0.00	0.00
繰越金	1,000	581	581	0	0	58.10	100.00
合計	11,061,000	5,000,581	581	0	5,000,000	0.01	0.01

(2)歳出の状況(一般会計)

(単位:円・%)

項目(目別)	予算現額	執行額	予算残額	執行率
農業総務費	53,527,000	40,298,085	13,228,915	75.29
農業振興費	48,225,000	8,385,676	39,839,324	17.39
地域農業整備 促進事業費	186,000	85,660	100,340	46.05
果樹園芸振興費	52,572,000	40,484,000	12,088,000	77.01
市民農園 整備事業費	920,000	471,683	448,317	51.27
中山間地域等直接 払制度事業費	9,864,000	8,598,234	1,265,766	87.17
畜産事業費	1,224,000	56,000	1,168,000	4.58

水田農業対策費	5,184,000	4,332,294	851,706	83.57
人・農地問題解決推進事業費	19,785,000	6,750,000	13,035,000	34.12
農地中間管理費	6,700,000	0	6,700,000	0.00
林業総務費	14,517,000	10,465,702	4,051,298	72.09
林業振興費	24,506,000	10,010,782	14,495,218	40.85
耕地総務費	23,582,000	18,159,504	5,422,496	77.01
耕地事業費	139,139,000	96,506,299	42,632,701	69.36
湛水防除事業費	42,126,000	1,774,597	40,351,403	4.21
適正化事業費	7,376,000	3,412,200	3,963,800	46.26
農村集落整備費	74,988,000	15,556,491	59,431,509	20.75
広域農道事業費	22,900,000	0	22,900,000	0.00
農道整備事業費	10,788,000	6,144,422	4,643,578	56.96
水産業総務費	35,278,000	3,047,405	32,230,595	8.64
水産業振興費	12,288,000	4,167,206	8,120,794	33.91
漁港管理費	81,275,000	54,232,201	27,042,799	66.73
農業用施設単独災害復旧費	20,566,000	12,900,483	7,665,517	62.73
農業用施設補助災害復旧費	2,000	0	2,000	0.00
農地補助災害復旧費	3,650,000	1,138,500	2,511,500	31.19
農地単独災害復旧費	400,000	330,000	70,000	82.50
その他公共・公用施設単独災害復旧費	500,000	0	500,000	0.00
合計	712,068,000	347,307,424	364,760,576	48.77

(明許繰越)

(単位:円・%)

項目(目別)	予算現額	執行額	予算残額	執行率
果樹園芸振興費	94,502,000	94,502,000	0	100.00
耕地事業費	2,570,000	2,499,000	71,000	97.24
農村集落整備事業費	125,476,000	49,758,560	75,717,440	39.66
漁港管理費	15,072,000	0	15,072,000	0.00
合計	237,620,000	146,759,560	90,860,440	61.76

(事故繰越)

(単位:円・%)

項目(目別)	予算現額	執行額	予算残額	執行率
公共土木施設 補助災害復旧費	32,862,640	30,172,640	2,690,000	91.81

(漁業集落排水施設整備事業特別会計)

(単位:円・%)

項目(目別)	予算現額	執行額	予算残額	執行率
漁業集落排水施設 整備事業費	11,061,000	44,934	11,016,066	0.41

2 主要事業

(単位:円)

事業名	事業内容	事業費	執行済額
担い手育成 支援事業	・経営体育成支援事業補助金 地域の担い手に対し、施設園芸用ハウス等の整備を支援する事業 ・耕作放棄地解消緊急対策事業補助金 耕作放棄地の解消に係る経費を支援する事業	41,199,000	1,728,728
有害鳥獣対策事業	タイワンリス・イノシシ・カラス等の有害鳥獣の捕獲・駆除を行うとともに、有害鳥獣が農林地に侵入することを防止するための柵や付帯施設設置に要する経費の一部を補助する事業	17,241,000	9,743,282
農地・水・農村 環境保全向上 活動支援事業	農業用施設の維持管理及び補修・更新・景観保全・資源の適切な保全管理等を行う活動組織に対し交付金を交付する事業	91,094,000	84,688,012
船場川 湛水防除事業	老朽化している松原排水機場に代わる新設排水機場と流域内水路の整備を行う事業(県営事業負担金)	36,400,000	0
農業水路等長寿命 化・防災減災事業	排水機場等の農業用水利施設の整備改修を行う事業	59,200,000	10,416,000
水産物供給機能 保全事業	住吉・長浜・網田漁港の施設の適切な機能維持を図るため、機能保全計画に基づき機能保全工事を行う事業	66,044,000	48,006,882

3 基金の状況

(単位:円)

基金名	平成29年度末 現在高	平成30年度中増減			平成30年度末 現在高
		剰余金処分	積立等	取崩し	
中山間ふるさと・ 水と土保全基金	10,152,806	0	1,014	0	10,153,820

4 指摘, 検討改善を要する事項

- ・自動販売機が設置されているにもかかわらず行政財産使用許可が出されていない事例が確認された。市民の行政への信頼感を著しく低下させることがないよう再発防止を図られたい。
- ・行政財産使用料の収納については、使用を許可する段階で調定書を作成し納付書を発送する等の事務改善を行い、収入未済額が発生しないよう対処されたい。

商 工 観 光 課

当課は、商工観光係の1係体制で課長以下9名(うち非常勤職員3名)の職員が配置され、商工業振興対策や雇用対策、消費者行政相談、住宅リフォーム助成事業、うと地蔵まつりや観光資源の保護及び開発に関する事務、創業支援事業等に取り組まれている。

1 予算執行状況について

令和元年10月末日現在、歳入は収入済額 266,212円で、収入率は予算現額に対し0.57%、調定額に対し24.76%である。

歳出においては、予算現額 168,332,000円に対し執行額 76,283,778円、予算残額 92,048,222円、予算現額に対する執行率は45.32%となっている。

(1)歳入の状況

(単位:円・%)

項 目(款別)	予算現額	調定額	収入済額	不納 欠損額	収入未済額	収入率(対比)	
						予算	調定
使用料及び手数料	493,000	308,980	244,180	0	64,800	49.53	79.03
国庫支出金	3,691,000	0	0	0	0	0.00	0.00
県支出金	11,334,000	0	0	0	0	0.00	0.00
財産収入	2,000	349	173	0	176	8.65	49.57
寄附金	1,000	0	0	0	0	0.00	0.00
繰入金	5,280,000	0	0	0	0	0.00	0.00
諸収入	2,639,000	765,859	21,859	0	744,000	0.83	2.85
市債	23,400,000	0	0	0	0	0.00	0.00
合 計	46,840,000	1,075,188	266,212	0	808,976	0.57	24.76

(2)歳出の状況

(単位:円・%)

項 目(目別)	予算現額	執行額	予算残額	執行率
商工総務費	45,547,000	23,299,392	22,247,608	51.15
商工振興費	52,077,000	33,008,450	19,068,550	63.38
就業改善センター費	4,861,000	2,299,399	2,561,601	47.30
地域職業相談 事業費	169,000	46,549	122,451	27.54
公園管理費	23,025,000	4,986,156	18,038,844	21.66
観光費	37,136,000	11,530,503	25,605,497	31.05
公共土木施設単 独災害復旧費	4,437,000	33,329	4,403,671	0.75

その他公共・公用施設単独災害復旧費	1,080,000	1,080,000	0	100.00
合 計	168,332,000	76,283,778	92,048,222	45.32

2 主要事業

(単位:円)

事業名	事業内容	事業費	執行済額
住宅リフォーム助成事業	市民の居住環境の向上及び市内商工業の活性化を図るため、自己が居住目的で使用する住宅のリフォーム工事を市内の施工業者に発注した経費の一部に対して、市内の登録店舗で使える商品券を発行する事業(助成額は、対象工事に要した経費の20%に相当する額で上限20万円)	8,709,000	8,530,954
消費生活対策事業	市民の消費に関する問題解決のために、専門相談員による窓口相談及び消費者被害の未然防止のための啓発を行う事業	3,670,000	1,958,547
震災対策事業	熊本地震により被害を受けた市内中小企業に対して、復旧に必要な設備資金及び運転資金借入金から発生する利息の一部を補助する事業	6,506,000	2,705,405
創業・開業支援事業	宇土市内における中小企業の創業を促し、平成28年熊本地震後の地域産業の振興並びに雇用の創出に資することを目的とする事業(補助対象事業費の2/3以内で、1事業者あたり100万円を上限とした補助制度)	10,029,000	1,966,000
ゆるキャラPR事業	「うとん行長しゃん」を宇土市げんき隊長として各種イベントに参加させる等、宇土市のPRを図る事業	4,439,000	1,936,256

3 基金の状況

(単位:円)

基金名	平成29年度末 現在高	平成30年度中増減			平成30年度末 現在高
		剰余金処分	積立等	取崩し	
地域資源を活用した作品展示施設等整備基金	3,906,664	0	389	0	3,907,053

4 就業改善センターの利用状況(平成31年4月1日～令和元年10月31日)

(単位:回・人・円)

区分 室別	使用状況(無料扱い)		目的外使用(有料扱い)			
	回数	人員	回数	人員	使用料	冷暖房費
大集会室	0	0	23	257	47,240	14,280
小集会室	0	0	35	264	22,230	28,170
研修室	5	98	20	434	21,700	34,440
教養室	0	0	10	35	4,320	2,160
合計	5	98	88	990	95,490	79,050

(別途、宇土法人会使用料63,640円、自販機土地使用料6,000円)

5 指定管理施設の状況

施設名	公募の有無	指定管理者名	指定管理期間
宇土マリーナ	公募	株式会社 ベルポート宇土	H28.4.1～R3.3.31
宇土マリーナ物産館	公募	株式会社 ベルポート宇土	H27.4.1～R2.3.31

6 指摘, 検討改善を要する事項

- ・特になし

地 籍 調 査 課

当課は、地籍係の1係体制で、課長以下9名(うち非常勤職員4名)の職員が配置され、国土調査法に基づいた地籍調査及びそれに関連する事務等がなされている。

1 予算執行状況について

令和元年12月末日現在、歳入は収入済額 333,020円で、収入率は予算現額に対し0.86%、調定額に対し70.11%である。

歳出においては、予算現額 152,213,000円に対し執行額 36,627,357円、予算残額 115,585,643円、予算現額に対する執行率は24.06%となっている。

(1)歳入の状況 (単位:円・%)

項目(款別)	予算現額	調定額	収入済額	不納欠損額	収入未済額	収入率(対比)	
						予算	調定
使用料及び手数料	420,000	420,000	279,000	0	141,000	66.43	66.43
県支出金	38,364,000	0	0	0	0	0.00	0.00
諸収入	1,000	55,010	54,020	0	990	5,402.00	98.20
合計	38,785,000	475,010	333,020	0	141,990	0.86	70.11

(2)歳出の状況 (単位:円・%)

項目(目別)	予算現額	執行額	予算残額	執行率
地籍調査費	152,213,000	36,627,357	115,585,643	24.06

2 主要事業 (単位:円)

事業名	事業内容	事業費	執行済額
地籍調査一般事業	国土調査法に基づく補助事業で、一筆ごとの所有者、地番、地目、境界、面積について調査・測量を行うと共に、調査の結果に基づき「地籍簿」及び「地籍図」を作成し、法務局に送付する事業	57,277,000	5,554,384
網田地区地籍調査事業	網田地区地籍調査の誤りについて修正登記を行う事業	58,282,000	2,771,824

3 地籍調査の進捗状況 令和元年12月末日現在

市総面積	調査対象面積	調査対象外面積	要調査面積
74.30km ²	69.21km ²	5.09km ² (国有林:4.26km ²)	69.21km ²
調査済面積(実績)	69.21 km ²	調査対象地区について調査完了	
承認済面積(実績)	66.34 km ²	網田地区の一部(2.87km ²)について未承認	
登記済面積(実績)	66.34 km ²	網田地区の一部(2.87km ²)について未登記	

4 指摘, 検討改善を要する事項

- ・特になし

建設部

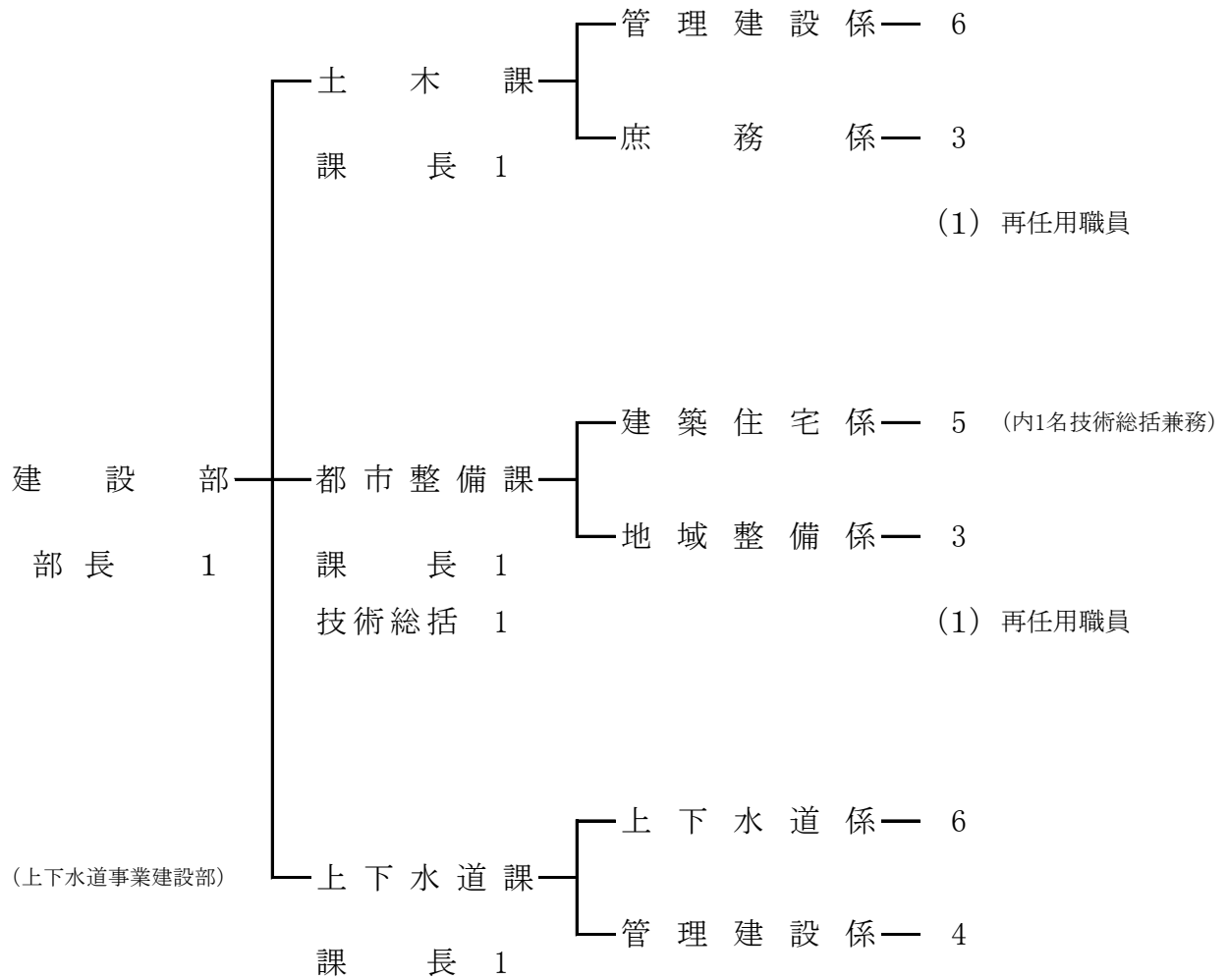

土 木 課

当課は庶務係と管理建設係の2係体制で、課長以下14名(うち再任用職員1名、非常勤職員3名)が配置されている。庶務係では、国・県事業推進のための調整、用地取得に係る事務、道路・河川等の占用に係る事務、期成会による要望活動、その他庶務全般の事務がなされている。管理建設係では、道路・河川・橋梁等の工事、維持管理、官民境界立会、公共土木災害復旧事業等の事務がなされている。

1 予算執行状況について

令和元年12月末現在、歳入は現年度分では収入済額 6,605,467円で、収入率は予算現額に対し0.70%、調定額に対し2.59%であり、明許繰越分では収入済額 36,687,298円で、収入率は予算現額に対し12.65%、調定額に対し21.11%、事故繰越分では収入済額 28,790,754円で、収入率は予算現額に対し13.46%、調定額に対し20.25%である。

歳出においては、現年度分では予算現額 1,197,509,000円に対し執行額 244,787,499円、予算残額 952,721,501円、予算現額に対する執行率は20.44%となっており、明許繰越分では予算現額 289,924,625円に対し執行額 198,139,097円、予算残額 91,785,528円、予算現額に対する執行率は68.34%、事故繰越分では予算現額 213,909,720円に対し執行額 148,233,612円、予算残額 65,676,108円、予算現額に対する執行率は69.30%となっている。

(1)歳入の状況

(単位:円・%)

項目(款別)	予算現額	調定額	収入済額	不納 欠損額	収入未済額	収入率(対比)	
						予算	調定
分担金及び負担金	1,000	0	0	0	0	0.00	0.00
使用料及び手数料	3,763,000	6,380,750	3,331,001	0	3,049,749	88.52	52.20
国庫支出金	317,414,000	238,324,550	0	0	238,324,550	0.00	0.00
県支出金	7,326,000	10,001,400	3,166,000	0	6,835,400	43.22	31.66
繰入金	14,671,000	0	0	0	0	0.00	0.00
諸収入	116,000	108,776	108,466	0	310	93.51	99.72
市債	596,700,000	0	0	0	0	0.00	0.00
合計	939,991,000	254,815,476	6,605,467	0	248,210,009	0.70	2.59

(明許繰越)

(単位:円・%)

項目(款別)	予算現額	調定額	収入済額	不納 欠損額	収入未済額	収入率(対比)	
						予算	調定
国庫支出金	136,437,327	137,078,836	0	0	137,078,836	0.00	0.00
県支出金	3,000,000	3,000,000	3,000,000	0	0	100.00	100.00
繰越金	33,687,298	33,687,298	33,687,298	0	0	100.00	100.00
市債	116,800,000	0	0	0	0	0.00	0.00
合計	289,924,625	173,766,134	36,687,298	0	137,078,836	12.65	21.11

(事故繰越)

(単位:円・%)

項目(款別)	予算現額	調定額	収入済額	不納 欠損額	収入未済額	収入率(対比)	
						予算	調定
国庫支出金	113,418,966	113,418,966	0	0	113,418,966	0.00	0.00
繰越金	28,790,754	28,790,754	28,790,754	0	0	100.00	100.00
市債	71,700,000	0	0	0	0	0.00	0.00
合計	213,909,720	142,209,720	28,790,754	0	113,418,966	13.46	20.25

(2)歳出の状況

(単位:円・%)

項目(目別)	予算現額	執行額	予算残額	執行率
土木総務費	50,637,000	28,604,399	22,032,601	56.49
道路橋梁総務費	20,655,000	16,011,928	4,643,072	77.52
道路維持費	123,214,000	34,365,765	88,848,235	27.89
道路新設改良費	309,692,000	38,357,004	271,334,996	12.39
橋梁維持費	260,815,000	44,407,180	216,407,820	17.03
河川総務費	25,015,000	6,507,913	18,507,087	26.02
河川改修費	243,106,000	31,381,408	211,724,592	12.91
水防費	1,516,000	635,394	880,606	41.91
公共土木施設 単独災害復旧費	65,508,000	20,938,033	44,569,967	31.96
公共土木施設 補助災害復旧費	97,351,000	23,578,475	73,772,525	24.22
合計	1,197,509,000	244,787,499	952,721,501	20.44

(明許繰越)

(単位:円・%)

項目(目別)	予算現額	執行額	予算残額	執行率
土木総務費	3,000,000	3,000,000	0	100.00
道路維持費	7,730,000	6,917,231	812,769	89.49
道路新設改良費	75,644,892	42,055,768	33,589,124	55.60
橋梁維持費	125,910,067	89,528,001	36,382,066	71.10
河川改修費	23,774,666	19,241,947	4,532,719	80.93
公共土木施設 補助災害復旧費	53,865,000	37,396,150	16,468,850	69.43
合計	289,924,625	198,139,097	91,785,528	68.34

(事故繰越)

(単位:円・%)

項目(目別)	予算現額	執行額	予算残額	執行率
河川改修費	74,142,161	47,378,200	26,763,961	63.90
公共土木施設単 独災害復旧費	17,302,464	0	17,302,464	0.00
公共土木施設 補助災害復旧費	122,465,095	100,855,412	21,609,683	82.35
合計	213,909,720	148,233,612	65,676,108	69.30

2 主要事業

(単位:円)

事業名	事業内容	事業費	執行済額
辺地道路整備事業	辺地計画の指定地域において、狭あいな道路で離合が困難、あるいは降雨時の水量が多く勾配も急な道路を、拡幅工事や側溝の整備・改修等を行うことにより、車両通行の円滑化及び歩行者の安全を確保する等、地区住民の住環境の改善を図る事業（現年度分・明許繰越分）	71,076,000	14,998,543
地方道路等 整備事業	狭あい道路のため離合が困難、排水設備未整備による浸水被害、あるいは路面等の損傷による振動・騒音等、沿道住民の生活に支障をきたしている状況を改善するため、拡幅工事や道路側溝等の整備・改修を行い、地区住民の住環境の改善を図る事業（現年度分・明許繰越分）	47,905,000	11,189,601
社会資本整備総合 交付金事業(改築)	社会資本整備計画に基づき、市道の拡幅改良を行い、通行の円滑化と歩行者の安全を確保する事業（現年度分・明許繰越分）	82,235,892	19,536,161
社会資本整備総合 交付金事業(修繕)	社会資本整備計画に基づき、舗装と道路構築物の調査を行い、適正な維持管理を図る事業（現年度分・明許繰越分）	77,354,000	3,132,000
社会資本整備総合 交付金事業 (改良・通学路)	社会資本整備計画に基づき、市道の拡幅改良及び歩道設置等を行い、通行の円滑化と歩行者(生徒・児童)の安全を確保する事業（現年度分・明許繰越分）	37,302,000	2,184,090
橋梁長寿命化事業	老朽化が進む管理橋梁に対して、橋梁長寿命化計画に基づき、効率的な橋梁整備を行うことによりコストの削減を図り、安全性・信頼性が確保された維持管理を継続する事業（現年度分・明許繰越分）	351,725,067	131,020,241
準用河川改修事業	市が管理する準用河川の流下能力を高め、大雨時等の氾濫防止に努める事業（現年度分・明許繰越分・事故繰越分）	108,471,946	52,359,629

3 指摘,検討改善を要する事項

- ・行政財産使用料の収納については、使用を許可する段階で調定書を作成し納付書を発送する等の事務改善を行い、収入未済額が発生しないよう対処されたい。

都 市 整 備 課

当課は地域整備係・建築住宅係の2係体制で、課長以下15名（うち再任用職員1名、派遣職員1名、非常勤職員4名）の職員が配置されている。地域整備係では、都市の健全な発展と秩序ある街づくりを推進するため、都市計画決定などの都市計画法に基づく業務、宇土市人為による災害防止に関する条例に基づく開発届の受理・審査などの業務、公園管理業務や地域の景観向上等を目的とした花いっぱい運動に関する業務が行われている。建築住宅係では、良好な住宅・住環境の整備・充実を図るため、建築確認申請の事前調査、狭あい道路の立会い、市有建築物の営繕工事、民間住宅・建築物に対する耐震化などの安全・安心対策支援、空家対策に関する業務及び市営住宅10団地及び応急仮設住宅の維持管理等に関する業務がなされている。

1 予算執行状況について

令和元年12月末日現在、歳入は一般会計の現年度分では収入済額 161,109,417円で、収入率は予算現額に対し33.25%、調定額に対し53.90%であり、明許繰越分では収入済額 5,983,000円で、収入率は予算現額に対し8.43%、調定額に対し34.45%である。また、北段原土地区画整理事業特別会計では収入済額は0円である。

歳出においては、一般会計の現年度分では予算現額 475,065,000円に対し執行額 186,880,657円、予算残額 288,184,343円、予算現額に対する執行率は39.34%となっており、明許繰越分では予算現額 71,006,000円に対し執行額 35,529,155円、予算残額 35,476,845円、予算現額に対する執行率は50.04%となっている。また、北段原土地区画整理事業特別会計では予算現額 1,000円に対し執行額は0円となっている。

(1) 歳入の状況(一般会計)

(単位:円・%)

項 目(款別)	予算現額	調定額	収入済額	不納 欠損額	収入未済額	収入率(対比)	
						予算	調定
使用料及び手数料	157,779,000	174,103,689	105,394,768	0	68,708,921	66.80	60.54
国庫支出金	73,909,000	65,533,000	0	0	65,533,000	0.00	0.00
県支出金	192,085,000	55,347,800	54,759,000	0	588,800	28.51	98.94
繰入金	10,843,000	0	0	0	0	0.00	0.00
諸収入	980,000	3,898,698	955,649	0	2,943,049	97.52	24.51
市債	48,900,000	0	0	0	0	0.00	0.00
合 計	484,496,000	298,883,187	161,109,417	0	137,773,770	33.25	53.90

(明許繰越)

(単位:円・%)

項 目(款別)	予算現額	調定額	収入済額	不納 欠損額	収入未済額	収入率(対比)	
						予算	調定
国庫支出金	12,292,000	10,384,000	0	0	10,384,000	0.00	0.00
県支出金	45,531,000	1,200,000	200,000	0	1,000,000	0.44	16.67
繰越金	5,783,000	5,783,000	5,783,000	0	0	100.00	100.00
市債	7,400,000	0	0	0	0	0.00	0.00
合 計	71,006,000	17,367,000	5,983,000	0	11,384,000	8.43	34.45

(北段原土地区画整理事業特別会計)

(単位:円・%)

項目(款別)	予算現額	調定額	収入済額	不納 欠損額	収入未済額	収入率(対比)	
						予算	調定
繰入金	1,000	0	0	0	0	0.00	0.00

(2)歳出の状況(一般会計)

(単位:円・%)

項目(目別)	予算現額	執行額	予算残額	執行率
都市計画総務費	33,971,000	25,131,589	8,839,411	73.98
街路事業費	3,779,000	856,564	2,922,436	22.67
緑地公園費	26,033,000	16,302,005	9,730,995	62.62
宇土駅周辺 施設管理費	6,420,000	3,702,194	2,717,806	57.67
都市防災推進 事業費	183,183,000	50,175,118	133,007,882	27.39
都市計画道路 整備事業費	486,000	475,200	10,800	97.78
住宅管理費	183,987,000	79,444,804	104,542,196	43.18
公共土木施設 単独災害復旧費	37,206,000	10,793,183	26,412,817	29.01
合計	475,065,000	186,880,657	288,184,343	39.34

(明許繰越)

(単位:円・%)

項目(目別)	予算現額	執行額	予算残額	執行率
都市防災推進 事業費	59,075,000	24,598,155	34,476,845	41.64
住宅管理費	11,931,000	10,931,000	1,000,000	91.62
合計	71,006,000	35,529,155	35,476,845	50.04

(北段原土地区画整理事業特別会計)

(単位:円・%)

項目(目別)	予算現額	執行額	予算残額	執行率
土地区画整理 事業費	1,000	0	1,000	0.00

2 主要事業

(単位:円)

事業名	事業内容	事業費	執行済額
被災宅地復旧支援事業(H28熊本地震復興基金)	熊本地震により被災した宅地の復旧を支援する事業(現年度分・明許繰越分)	227,514,000	64,998,118
宅地耐震化推進事業(震災対策分)	熊本地震により被害を受けた小規模盛土造成地に対し,宅地耐震化推進事業(拡充事業)を活用し対策を行う事業(明許繰越分)	14,744,000	9,775,155
住宅・建築物安全ストック形成事業	住宅・建築物の安全性の確保を図るため,住宅・建築物の耐震性の向上を図る事業(現年度分・明許繰越分)	33,932,000	4,751,235
市営住宅被災排水設備復旧事業	平成28年熊本地震で被災した市内9団地の排水設備の復旧工事を行う事業	32,123,000	8,164,000

3 市営住宅の管理状況

令和元年12月31日現在(単位:戸)

種別	団地名	南段原	駅前	築籠	境目	戸口	西原	袋内	旭	新町	入地		合計
											一般	特公賃	
管理戸数		48	100	3	146	6	20	80	40	100	164	20	727
構造	中層耐火造	48	16		72		16	80	40	100	164	20	556
	簡易耐火造		84	3	23	6	4						120
	木造				51								51
空家及び募	政策空家	/	10	/	16	/	/	/	/	/	/	/	26
	準備中空家	1	1	0	18	0	1	4	3	9	15	11	63
	令和元年度延応募者数	11	4	0	5	0	2	0	5	10	19	0	56
	令和元年度入居決定戸数	4	0	0	4	0	1	0	1	5	14	0	29
建設年度		S49 S50	S46 S47 S48 S51	S54	S42 S43 S44 S45 H28 H30	S44	S51 S55	S53 S54	S56 S57	S59 S60 S62 H1 H3	H9 H10 H11 H12 H13	H11	

※ 管理戸数のうち,境目には災害公営住宅と単独住宅を含む。

4 市営住宅使用料の収入状況

令和元年12月31日現在(単位:円・%)

	調 定 額	収 入 済 額	未 収 入 額	収 入 率
住宅使用料(現年度)	148,055,983	98,490,150	49,565,833	66.52
住宅使用料(過年度)	14,575,939	2,024,450	12,551,489	13.89
駐車場使用料(現年度)	4,220,850	2,747,950	1,472,900	65.10
駐車場使用料(過年度)	254,150	59,400	194,750	23.37
合 計	167,106,922	103,321,950	63,784,972	61.83

5 指摘, 検討改善を要する事項

- ・市営住宅に入居している住宅使用料滞納者のうち, 宇土市営住宅等家賃等滞納整理事務処理要綱第10条に規定する基準を満たす法的措置候補者については必ず法的措置対象者選考委員会に諮り, 法的措置対象者に対しては法的措置も含め断固たる姿勢をもって臨んでいただきたい。
- ・既に退去している滞納者については, まずは催告書を送付し債権回収に努めるとともに, 行方不明者については追跡調査を行ったうえで, その後の方針について顧問弁護士等と協議されたい。

上 下 水 道 課

当課は、上下水道係、管理建設係の2係体制で、課長以下17名(うち非常勤職員6名)の職員が配置されている。上下水道係では水道事業・公共下水道事業会計(企業会計)、簡易水道(特別会計)及び漁業集落排水施設整備事業会計(特別会計)の使用料金等の窓口業務、新設退去時の検針・水栓の開閉等の業務がなされている。管理建設係では上下水道の管理業務及び建設業務がなされ、上水道の有収率向上のための漏水防止対策、下水道処理施設・管路の老朽化に伴う更新事業等、施設の機能向上に向けた取組みがなされている。

また、簡易水道事業については令和2年4月1日から水道事業への統合を図るための手続きが進められており、漁業集落排水施設整備事業についても令和5年度までに地方公営企業会計へ移行するための業務が計画的に進められている。

1 予算執行状況について

令和元年12月末日現在、歳入は簡易水道事業特別会計の現年度分では収入済額 50,988,598円で収入率は予算現額に対し34.47%、調定額に対し78.48%であり、明許繰越分では収入済額は0円である。また、漁業集落排水施設整備事業特別会計では収入済額 2,551,395円で収入率は予算現額に対し8.84%、調定額に対して82.46%である。

歳出においては、一般会計では予算現額 218,645,000円に対し執行額は0円となっている。簡易水道事業特別会計の現年度分では予算現額 147,919,000円に対し執行額 55,573,074円、予算残額 92,345,926円、予算現額に対する執行率は37.57%であり、明許繰越分では予算現額 6,426,000円に対し執行額は0円となっている。漁業集落排水施設整備事業特別会計では予算現額 28,861,000円に対し、執行額 13,836,942円、予算残額 15,024,058円、予算現額に対する執行率は47.94%となっている。

(1)歳入の状況

(簡易水道事業特別会計)

(単位:円・%)

項 目 (款 別)	予算現額	調定額	収入済額	不納 欠損額	収入未済額	収入率(対比)	
						予算	調定
分担金及び負担金	392,000	391,000	293,400	0	97,600	74.85	75.04
使用料及び手数料	66,916,000	61,022,602	47,490,800	0	13,531,802	70.97	77.82
財 産 収 入	10,000	4,904	4,904	0	0	49.04	100.00
繰 入 金	19,063,000	0	0	0	0	0.00	0.00
繰 越 金	2,778,000	2,777,394	2,777,394	0	0	99.98	100.00
諸 収 入	12,360,000	777,100	422,100	0	355,000	3.42	54.32
市 債	46,400,000	0	0	0	0	0.00	0.00
合 計	147,919,000	64,973,000	50,988,598	0	13,984,402	34.47	78.48

(明許繰越)

(単位:円・%)

項目(款別)	予算現額	調定額	収入済額	不納欠損額	収入未済額	収入率(対比)	
						予算	調定
諸収入	6,426,000	0	0	0	0	0.00	0.00

(漁業集落排水施設整備事業特別会計)

(単位:円・%)

項目(款別)	予算現額	調定額	収入済額	不納欠損額	収入未済額	収入率(対比)	
						予算	調定
分担金	2,000	72,500	144,480	0	△ 71,980	7,224.00	199.28
使用料及び手数料	3,581,000	3,017,320	2,402,570	0	614,750	67.09	79.63
財産収入	20,000	4,345	4,345	0	0	21.73	100.00
繰入金	25,258,000	0	0	0	0	0.00	0.00
合計	28,861,000	3,094,165	2,551,395	0	542,770	8.84	82.46

(2)歳出の状況

(一般会計)

(単位:円・%)

項目(目別)	予算現額	執行額	予算残額	執行率
環境衛生費	9,630,000	0	9,630,000	0.00
都市計画総務費	209,015,000	0	209,015,000	0.00
合計	218,645,000	0	218,645,000	0.00

(簡易水道事業特別会計)

(単位:円・%)

項目(目別)	予算現額	執行額	予算残額	執行率
一般管理費	18,692,000	14,458,898	4,233,102	77.35
水道管理費	108,967,000	31,524,820	77,442,180	28.93
公債費元金	15,590,000	7,727,978	7,862,022	49.57
公債費利子	3,670,000	1,861,378	1,808,622	50.72
予備費	1,000,000	0	1,000,000	0.00
合計	147,919,000	55,573,074	92,345,926	37.57

(明許繰越)

(単位:円・%)

項目(目別)	予算現額	執行額	予算残額	執行率
水道管理費	6,426,000	0	6,426,000	0.00

(漁業集落排水施設整備事業特別会計)

(単位:円・%)

項目(目別)	予算現額	執行額	予算残額	執行率
漁業集落排水施設整備事業費	20,000	0	20,000	0.00
下水道施設管理費	10,017,000	4,925,468	5,091,532	49.17
公債費元金	12,642,000	6,289,135	6,352,865	49.75
公債費利子	5,182,000	2,622,339	2,559,661	50.60
予備費	1,000,000	0	1,000,000	0.00
合計	28,861,000	13,836,942	15,024,058	47.94

2 基金の状況

(単位:円)

基金名	平成29年度末 現在高	平成30年度中増減			平成30年度末 現在高
		剰余金処分	積立等	取崩し	
簡易水道 財政調整基金	36,563,409	7,253,537	4,806	0	43,821,752
漁業集落排水施設 整備事業減債基金	43,457,785	0	10,365	0	43,468,150

3 地方債の借入状況

(単位:円)

区分 会計名	平成29年度末 現在高	平成30年度の償還状況			平成30年度 借入額	平成30年度末 現在高
		元金	利子	計		
簡易水道事業	128,939,031	13,870,692	3,991,787	17,862,479	36,800,000	151,868,339
漁業集落排水 施設整備事業	273,855,775	12,391,480	5,431,468	17,822,948	0	261,464,295

4 漁業集落排水施設の普及状況

(単位:ha・戸・人・%)

年度	項目	計画排水区域			処理区域内			現在処理状況		
		面積	戸数	人口	面積	戸数	人口①	戸数	人口②	②/①
平成30年度		33	334	930	14	224	505	125	276	54.65
平成29年度		33	334	930	14	224	505	115	280	55.45

5 漁業集落排水施設整備事業の受益者分担金及び使用料の収入状況

(単位:円)

種 別		項 目	調 定 額	収入済額	収入未済額
受益者分担金		現年度分	50,000	144,480	※1 △ 94,480
		過年度分	22,500	0	22,500
		合 計	72,500	144,480	△ 71,980
下水道使用料		現年度分	2,832,790	2,384,120	448,670
		過年度分	184,530	18,450	166,080
		合 計	3,017,320	2,402,570	614,750

※1 94,480円収入誤りのため下水道使用料(現年)へ収入更正

令和元年12月31日現在

6 下水処理の状況

(単位:t)

施設名	区分	施設能力(t/日)	処 理 状 況			
			年 間	1日平均	1日最大	1日最小
戸口浄化センター		252	25,176	69	計測不能	計測不能

平成31年3月31日現在

7 平成30年度簡易水道の使用水量及び収入状況

普及、給水状況:平成31年3月31日現在
水道料収納状況:令和元年5月末日現在

種 別		簡 易 水 道								
		網津・笹原	長 浜	戸 口	網 田	古 屋 敷	古 米 場 田 の 口	赤 瀬	合 計	
普 及 状 況	給水区域内	戸 数	1,443	404	443	124	12	38	117	2,581
		人 口	3,445	922	946	293	31	90	246	5,973
	給水人口	戸 数	1,230	191	369	88	12	33	102	2,025
		人 口	2,963	455	799	231	31	80	219	4,778
		普及率 (給水人口)	86.0%	49.3%	84.5%	78.8%	100.0%	88.9%	89.0%	80.0%
計 画 給 水 人 口			4,800	1,650	2,300	450	70	150	370	9,790
計 画 1 日 最 大 給 水 量			1,440	665	430	90	14	38	173	2,850
給 水 状 況	1 日 平 均	配 水 量 m^3 ①	1,014	115	252	37	9	12	97	1,536
		有 収 水 量 m^3 ②	924	109	229	36	8	11	89	1,406
		無 収 水 量 m^3 ③	0	0	1	0	0	0	0	1
		有 効 水 量 m^3 ② + ③ = ④	924	109	230	36	8	11	89	1,407
		有 収 率 ② ÷ ①	91.1%	94.8%	90.9%	97.3%	88.9%	91.7%	91.8%	91.5%
		有 効 率 ④ ÷ ①	91.1%	94.8%	91.3%	97.3%	88.9%	91.7%	91.8%	91.6%
		1 戸 当 月 平 均 使 用 量 m^3	23	17	19	12	20	10	27	21
	1 日 最 大 給 水 量 m^3	1,227	140	310	45	11	15	118	1,866	
調 定 額 (現 年 度)			41,909,080	8,468,950	11,017,550	2,948,350	370,070	1,066,930	7,873,170	73,654,100
収 入 済 額 (現 年 度)			41,071,300	8,215,150	10,751,310	2,897,510	370,070	1,050,280	7,689,720	72,045,340
収 入 未 済 額 (現 年 度)			837,780	253,800	266,240	50,840	0	16,650	183,450	1,608,760
未 収 金		過年度収入済額 1,463,630円 不納欠損額 1,855,180円 未収金 8,289,202円								

8 指摘, 検討改善を要する事項

- ・行政財産使用料の収納については、使用を許可する段階で調定書を作成し納付書を発送する等の事務改善を行い、収入未済額が発生しないよう対処されたい。
- ・簡易水道使用料及び下水道使用料については、未納者に対する督促や分納誓約、給水停止等の措置を講じるなど、現年度分の徴収強化を図られたい。

会 計 課

当課は、課長以下8名(うち非常勤職員3名)の職員が配置され、一般会計、特別会計及び歳入歳出外現金等の出納整理、決算事務、有価証券の出納・保管・管理等に関する業務がなされている。

1 予算執行状況について

令和元年12月末日現在、歳入は収入済額 100円で、収入率は予算現額に対し5.00%、調定額に対し100%である。

歳出においては、予算現額 5,602,000円に対し執行額 2,801,651円、予算残額 2,800,349円、予算現額に対する執行率は50.01%となっている。

(1)歳入の状況 (単位:円・%)

項目(款別)	予算現額	調定額	収入済額	不納欠損額	収入未済額	収入率(対比)	
						予算	調定
財産収入	2,000	100	100	0	0	5.00	100.00

(2)歳出の状況 (単位:円・%)

項目(目別)	予算現額	執行額	予算残額	執行率
会計管理費	5,602,000	2,801,651	2,800,349	50.01

2 一般会計及び特別会計の予算執行状況(繰越事業を除く。) (令和元年度上半期)

会計別	区分	予算現額	予算執行額		予算に対する執行率	
			歳入	歳出	歳入	歳出
一般会計		円 17,967,003,000	円 6,403,557,228	円 6,105,346,402	% 35.64	% 33.98
特別会計		8,826,693,000	3,566,613,546	3,301,313,177	40.40	37.40
内 訳	国民健康保険会計	4,426,941,000	1,730,309,775	1,712,448,230	39.08	38.68
	簡易水道事業会計	147,509,000	33,593,785	38,646,579	22.77	26.19
	北段原土地区画 整理事業会計	1,000	0	0	0.00	0.00
	介護保険会計	3,773,304,000	1,665,831,272	1,437,051,017	44.14	38.08
	漁業集落排水施設 整備事業会計	39,922,000	1,560,799	12,295,479	3.90	30.79
	後期高齢者 医療会計	437,701,000	134,158,700	99,821,872	30.65	22.80
	入学準備祝金 給付基金会計	1,315,000	1,159,215	1,050,000	88.15	79.84
合計		26,793,696,000	9,970,170,774	9,406,659,579	37.21	35.10

3 指摘、検討改善を要する事項

・特になし

議 会 事 務 局

当事務局は、局長以下5名(うち非常勤職員1名)の職員が配置され、議会の庶務並びに議事、調査等の事務がなされている。

1 予算執行状況について

令和元年9月末日現在、歳入は収入済額 0円である。

歳出においては、予算現額 178,123,000円に対し執行額 94,527,152円、予算残額 83,595,848円、予算現額に対する執行率は53.07%となっている。

(1)歳入の状況

(単位:円・%)

項 目(款別)	予算現額	調定額	収入済額	不納 欠損額	収入未済額	収入率(対比)	
						予算	調定
諸 収 入	1,000	0	0	0	0	0.00	0.00

(2)歳出の状況

(単位:円・%)

項 目(目別)	予 算 現 額	執 行 額	予 算 残 額	執行率
議 会 費	178,123,000	94,527,152	83,595,848	53.07

2 委員会等会議開催状況

(平成31年1月～令和元年9月)

区 分	委 員 会 名	回 数
常 任 委 員 会	総務市民委員会	3
	経済建設委員会	3
	文教厚生委員会	3
議 会 運 営 委 員 会		9
特 別 委 員 会	地域高規格道路促進等対策特別委員会	3
	決算審査特別委員会	7
そ の 他 の 会 議	全員協議会	7

3 市議会定例会での議決等の状況

(平成31年1月～令和元年9月)

会期別	区 別	会 期 (日)	区 分	提出件数	議 決 内 訳		継続審査
					可 決	否 決	
定 例 会	第1回 (3月)	16	議 案	30	※38	0	0
			請願・陳情	0	0	0	※3
	第2回 (6月)	16	議 案	24	24	0	0
			請願・陳情	1	0	3	1
	第3回 (9月)	20	議 案	25	17	0	8
			請願・陳情	2	1	1	1
計		52	議 案	79	79	0	8
			請願・陳情	3	1	4	5

※ 平成30年12月議会から、決算関係の議案8件、陳情3件が継続審査となっている。

4 指摘, 検討改善を要する事項

・特になし

農業委員会事務局

当事務局は、局長以下5名（うち非常勤職員2名）の職員が配置され、毎月1回農業委員会総会を開催し、農地法に基づく農地の所有権移転・転用及び農地利用集積計画に伴う利用権設定等の管理並びに農地の賃貸借等の合意・解約等の事務がなされている。

1 予算執行状況について

令和元年12月末日現在、歳入は収入済額 1,243,300円で、収入率は予算現額に対し16.22%、調定額に対し99.52%である。

歳出においては、予算現額 41,405,000円に対し執行額 26,656,959円、予算残額 14,748,041円、予算現額に対する執行率は64.38%となっている。

(1) 歳入の状況

(単位:円・%)

項目(款別)	予算現額	調定額	収入済額	不納欠損額	収入未済額	収入率(対比)	
						予算	調定
使用料及び手数料	24,000	24,000	18,000	0	6,000	75.00	75.00
県支出金	6,918,000	734,000	734,000	0	0	10.61	100.00
諸収入	724,000	491,300	491,300	0	0	67.86	100.00
合計	7,666,000	1,249,300	1,243,300	0	6,000	16.22	99.52

(2) 歳出の状況

(単位:円・%)

項目(目別)	予算現額	執行額	予算残額	執行率
農業委員会費	34,328,000	21,260,695	13,067,305	61.93
農業者年金事務費	7,017,000	5,379,917	1,637,083	76.67
保有合理化促進事業費	60,000	16,347	43,653	27.25
合計	41,405,000	26,656,959	14,748,041	64.38

2 諸証明の取り扱い状況

(単位:件・円)

証明書等の区分	件数	手数料	証明書等の区分	件数	手数料
取り消されていない旨の証明	38	11,400	許可書交付証明	9	2,700
耕作証明	11	3,300	営農証明	1	300
受理証明	1	300	合計	60	18,000

令和元年12月末日現在

3 農地の所有権移転, 転用, 賃借権の設定等の取り扱い状況

(単位:件・㎡)

		件 数	面 積	内 訳	
農 地 法 第 3 条 関 係	所 有 権 移 転	42	46,900.00	田	40,144.00
				畑	6,756.00
	賃 借 権 設 定	3	4,118.00	田	4,118.00
				畑	0.00
	使 用 賃 借 権 設 定	2	19,237.00	田	519.00
				畑	18,718.00
農 地 法 第 4 条 関 係	所 有 地 を 宅 地 等 へ	7	9,024.46	田	7,861.46
				畑	1,163.00
農 地 法 第 5 条 関 係	所 有 権 移 転 後 宅 地 等 へ	45	40,087.84	田	31,993.41
				畑	8,094.43
農 地 法 第 18 条 関 係	賃 借 の 解 約	26	32,844	田	26,058
				畑	6,786
農 業 経 営 基 盤 強 化 法 利 用 権 設 定		80	244,266	田	235,165
				畑	7,380
				果樹園	1,721

令和元年12月末現在

4 農業者年金の受給者状況

(単位:人)

	旧 制 度			新 制 度			合 計
	経営移譲 年 金	老齡年金	計	特例付加 年 金	老齡年金	計	
令和元年 9月末現在	212	138	350	5	21	26	376
平成31年 3月末現在	205	131	336	4	22	26	362

※ 旧制度, 新制度の各年金受給者は, 重複受給者がいるため受給者実数とは異なる。

5 指摘, 検討改善を要する事項

・特になし

**選挙管理委員会
事務 局**

当事務局は、局長以下3名の職員が配置され、各種選挙の管理執行、明るい選挙推進のための啓発活動、裁判員制度及び検察審査会に関する事務がなされている。

1 予算執行状況について

令和元年12月末日現在、歳入は現年度分では収入済額 14,282,090円で、収入率は予算現額に対し36.51%、調定額に対し100%であり、明許繰越分では収入済額 865,485円で、収入率は予算現額に対し78.89%、調定額に対し100%である。

歳出においては、現年度分の予算現額 66,717,000円に対し執行額 39,559,308円、予算残額 27,157,692円、予算現額に対する執行率は59.29%となっており、明許繰越分では、予算現額 1,097,030円に対し執行額 865,485円、予算残額 231,545円、予算現額に対する執行率は78.89%となっている。

(1)歳入の状況

(単位:円・%)

項目(款別)	予算現額	調定額	収入済額	不納欠損額	収入未済額	収入率(対比)	
						予算	調定
使用料及び手数料	1,000	0	0	0	0	0.00	0.00
県支出金	39,115,000	14,282,000	14,282,000	0	0	36.51	100.00
諸収入	0	90	90	0	0	-	100.00
合計	39,116,000	14,282,090	14,282,090	0	0	36.51	100.00

(明許繰越)

(単位:円・%)

項目(款別)	予算現額	調定額	収入済額	不納欠損額	収入未済額	収入率(対比)	
						予算	調定
県支出金	1,097,030	865,485	865,485	0	0	78.89	100.00

(2)歳出の状況

(単位:円・%)

項目(目別)	予算現額	執行額	予算残額	執行率
選挙管理委員会費	27,415,000	20,551,375	6,863,625	74.96
選挙啓発費	112,000	44,141	67,859	39.41
参議院議員選挙費	21,123,000	18,799,108	2,323,892	89.00
県知事選挙費	18,067,000	164,684	17,902,316	0.91
合計	66,717,000	39,559,308	27,157,692	59.29

(明許繰越)

(単位:円・%)

項目(目別)	予算現額	執行額	予算残額	執行率
県議会議員選挙費	1,097,030	865,485	231,545	78.89

2 主要事業

(単位:円・%)

事業名	事業内容	事業費	執行済額
参議院議員選挙	令和元年7月21日執行の第25回参議院議員通常選挙	14,184,000	12,481,677

3 選挙人名簿の登録状況

(1) 永久選挙人名簿の登録状況(令和元年12月1日現在)

(単位:人)

地区別	投票区別	男	女	計
宇土	第1投票区	1,016	1,188	2,204
	第2投票区	1,521	1,670	3,191
	第3投票区	668	735	1,403
花園	第4投票区	765	807	1,572
	第5投票区	1,482	1,532	3,014
轟	第6投票区	1,264	1,366	2,630
緑川	第7投票区	361	426	787
	第8投票区	451	492	943
網津	第9投票区	150	121	271
	第10投票区	723	825	1,548
	第11投票区	506	550	1,056
走潟	第12投票区	846	914	1,760
網田	第13投票区	380	434	814
	第14投票区	257	304	561
	第15投票区	528	568	1,096
	第16投票区	118	110	228
	第17投票区	51	61	112
花園	第18投票区	507	611	1,118
宇土	第19投票区	904	1,001	1,905
	第20投票区	930	1,207	2,137
花園	第21投票区	1,165	1,262	2,427
合計		14,593	16,184	30,777

(2) 有明海区漁業調整委員会委員選挙人名簿登録者数(令和元年12月5日確定)

(単位:人)

投票区別	男	女	計	備考
第1投票区	125	79	204	網津地区・住吉地区 宇土地区・市外
第2投票区	163	130	293	網田地区・長浜地区 宇土地区・市外
合計	288	209	497	

4 指摘, 検討事項を要する事項

- ・特になし

監査委員事務局

当事務局は、局長以下3名(うち選挙管理委員会事務局長兼務1名, 再任用職員1名)の職員が配置され、例月出納検査をはじめ、執行計画に基づく年度毎の定期監査, 随時監査, 財政援助団体及び指定管理者監査, 決算審査並びに財政健全化判断比率審査等を実施し、結果報告書等を宇土市ホームページ上で公表している。また、公平委員会の事務局も兼ねており、職員の勤務条件の措置要求や不利益処分不服審査に対するの審査を行っている。

1 予算執行状況について

令和元年12月末日現在、歳出は予算現額 10,632,000円に対し執行額 7,895,697円、予算残額 2,736,303円、予算現額に対する執行率は74.26%となっている。

歳出の状況

(単位:円・%)

項目(目別)	予算現額	執行額	予算残額	執行率
監査委員費	10,459,000	7,757,957	2,701,043	74.17
公平委員会費	173,000	137,740	35,260	79.62
合計	10,632,000	7,895,697	2,736,303	74.26

2 各種監査・審査・検査の実施状況(予定含む)

- 随時監査 令和元年6月 5日～7月 5日
- 定期監査 令和元年7月29日～令和2年2月14日
対象箇所数:31課及び幼稚園2園, 中学校3校
- 財政援助団体監査 令和元年8月26日～9月 3日
宇土市シルバー人材センター
- 指定管理者監査 令和元年9月 2日～9月10日
宇土市老人福祉センター・宇土市西部老人福祉センター
宇土市健康福祉館あじさいの湯
- 決算審査 令和元年5月20日～6月 7日
水道事業会計・公共下水道事業会計
令和元年7月 2日～7月30日
一般会計・特別会計・財政健全化比率審査・資金不足比率審査
- 例月出納検査 各会計, 各基金, 水道事業会計・公共下水道事業会計
- その他 土地開発公社決算審査(令和元年5月8日～5月14日)

3 指摘, 検討改善を要する事項

- ・特になし

教育委員会

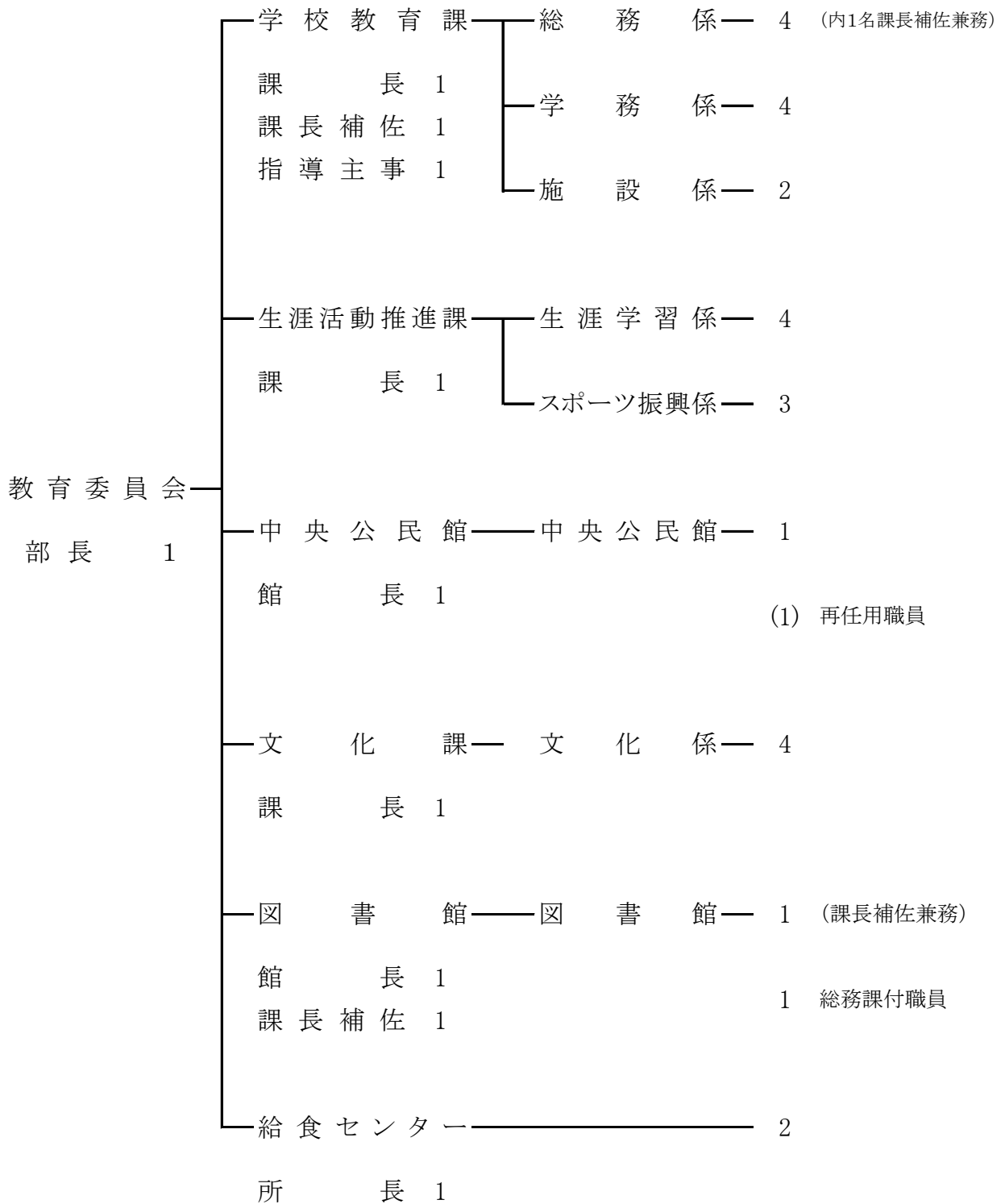

学 校 教 育 課

当課は、総務係、学務係、施設係の3係体制で、課長以下90名(うち指導主事1名、派遣職員1名、非常勤職員77名)の職員が配置されている。総務係では、教育委員会会議、教育行政の総合調整、幼稚園の運営管理、ICT教育並びに通学路の安全管理に関する業務等がなされ、学務係では、学校教職員の人事・給与の内申、学級編成及び教職員の定数、学校予算、学校の運営・管理、特別支援教育に関する業務等がなされている。また施設係では、学校教育施設及び教育委員会施設の営繕、教育財産の取得・処分並びに学校施設台帳に関する業務等がなされている。

1 予算執行状況について

令和元年9月末日現在、歳入は一般会計の現年度分では収入済額 5,218,638円で、収入率は予算現額に対し2.10%、調定額に対し6.67%である。明許繰越分では収入済額 1,010,000円で収入率は予算現額に対し5.49%、調定額に対し21.96%である。また、入学準備祝金給付基金特別会計では収入済額 1,159,215円で、収入率は予算現額に対し88.15%、調定額に対し100%である。

歳出においては、一般会計では現年度分の予算現額 1,095,521,000円に対し執行額 356,707,424円、予算残額 738,813,576円、予算現額に対する執行率は32.56%となっており、明許繰越分では予算現額 18,400,000円に対し執行額 17,758,875円、予算残額 641,125円、予算現額に対する執行率は96.52%となっている。また、入学準備祝金給付基金特別会計では予算現額 1,315,000円に対し執行額 1,050,000円、予算残額 265,000円、予算現額に対する執行率は79.85%となっている。

(1)歳入の状況(一般会計)

(単位:円・%)

項目(款別)	予算現額	調定額	収入済額	不納欠損額	収入未済額	収入率(対比)	
						予算	調定
分担金及び負担金	1,258,000	1,262,660	1,262,660	0	0	100.37	100.00
使用料及び手数料	10,656,000	4,160,200	3,491,700	0	668,500	32.77	83.93
国庫支出金	81,440,000	72,279,000	0	0	72,279,000	0.00	0.00
県支出金	6,450,000	11,000	11,000	0	0	0.17	100.00
寄附金	5,000	0	0	0	0	0.00	0.00
繰入金	2,173,000	0	0	0	0	0.00	0.00
諸収入	742,000	478,145	453,278	0	24,867	61.09	94.80
市債	145,200,000	0	0	0	0	0.00	0.00
合計	247,924,000	78,191,005	5,218,638	0	72,972,367	2.10	6.67

(明許繰越)

(単位:円・%)

項目(款別)	予算現額	調定額	収入済額	不納欠損額	収入未済額	収入率(対比)	
						予算	調定
国庫支出金	3,590,000	3,590,000	0	0	3,590,000	0.00	0.00
繰越金	1,010,000	1,010,000	1,010,000	0	0	100.00	100.00

市 債	13,800,000	0	0	0	0	0.00	0.00
合 計	18,400,000	4,600,000	1,010,000	0	3,590,000	5.49	21.96

(入学準備祝金給付基金特別会計)

(単位:円・%)

項 目(款別)	予算現額	調 定 額	収入済額	不 納 欠損額	収入未済額	収入率(対比)	
						予算	調定
寄 附 金	1,000	100,000	100,000	0	0	10,000.00	100.00
財 産 収 入	13,000	9,215	9,215	0	0	70.88	100.00
繰 入 金	1,300,000	1,050,000	1,050,000	0	0	80.77	100.00
繰 越 金	1,000	0	0	0	0	0.00	0.00
合 計	1,315,000	1,159,215	1,159,215	0	0	88.15	100.00

(2)歳出の状況(一般会計)

(単位:円・%)

項 目(目別)	予 算 現 額	執 行 額	予 算 残 額	執行率
教育委員会費	3,117,000	1,963,343	1,153,657	62.99
事務局費	193,605,000	77,317,565	116,287,435	39.94
語学指導費	26,574,000	11,068,756	15,505,244	41.65
学校管理費 (小学校)	170,146,000	55,522,081	114,623,919	32.63
教育振興費 (小学校)	41,296,000	8,248,498	33,047,502	19.97
学校管理費 (中学校)	74,037,000	18,329,177	55,707,823	24.76
教育振興費 (中学校)	27,014,000	5,861,914	21,152,086	21.70
幼稚園費	559,731,000	178,396,090	381,334,910	31.87
公立学校施設 補助災害復旧費	1,000	0	1,000	0.00
合 計	1,095,521,000	356,707,424	738,813,576	32.56

(明許繰越)

(単位:円・%)

項 目(目別)	予 算 現 額	執 行 額	予 算 残 額	執行率
学校管理費 (中学校)	1,500,000	1,242,000	258,000	82.80
幼稚園費	16,900,000	16,516,875	383,125	97.73
合 計	18,400,000	17,758,875	641,125	96.52

(入学準備祝金給付基金特別会計)

(単位:円・%)

項目(目別)	予算現額	執行額	予算残額	執行率
事務局費	1,315,000	1,050,000	265,000	79.85

2 主要事業

(単位:円)

事業名	事業内容	事業費	執行済額
適応指導教室事業	不登校の児童生徒に対して、個別や集団で適応指導を行い、学校への復帰を目指し、社会的な自立力を育てる事業	3,600,000	1,130,512
教育力向上支援事業	市内幼稚園・小中学校に教育力向上指導員を派遣し、教職員の授業力向上と学校の教育活動の充実により、児童生徒の学力向上や豊かな心の育成及び学級経営等の改善を図る事業	4,432,000	1,466,502
ICT関連事業	市内全小中学校のICT化を図る事業	64,901,000	18,141,300
特別支援教育事業	障がいのある児童や学習支援が必要な児童の能力及び学力向上を目指し、より細やかで適切な教育的支援を行うことで、子どもたちの学習意欲や基礎基本の徹底を図る事業	59,991,000	20,501,400
特別支援教育 総合推進事業	発達障害を含むすべての障がいのある幼児・児童・生徒のために、コーディネーターを中心とした校内研修、外部専門家による巡回相談の実施、福祉関係者等と連携した連携協議会を設置し、就労までを見通した地域住民へのきめ細やかな理解促進、学校における支援体制の整備等を行う事業	5,580,000	1,996,017
多子世帯給食費 補助事業	小中学校に在籍している児童・生徒が3人以上いる保護者のうち、3人目以降が宇土市立小中学校に在籍している保護者に対して3人目以降の給食費を助成し、経済的負担の軽減を図る事業	10,059,000	0
外国青年招致事業	児童・生徒の語学力の向上を図るとともに外国の文化に触れることにより国際感覚を養うため、ALTを派遣し巡回指導を行う事業	21,866,000	9,125,568
花園幼稚園 改築事業	耐震診断の結果、倒壊の恐れがある建物だと判明した幼稚園園舎を新たに建設する事業	441,662,000	132,023,731

3 基金の状況

(単位:円)

基金名	平成29年度末 現在高	平成30年度中増減			平成30年度末 現在高
		剰余金処分	積立等	取崩し	
入学準備祝金給付基金	20,437,193	0	1,032,156	1,000,000	20,469,349

4 指摘、検討改善を要する事項

・特になし

生涯活動推進課

当課は、スポーツ振興係、生涯学習係の2係体制で、課長以下11名(うち社会教育指導員2名、青少年センター指導員1名)が配置されている。スポーツ振興係では、市民総スポーツ参加による健康維持と体力の増進を目的とし、地域スポーツ及びニュースポーツの普及振興、競技スポーツの強化への取組み、社会体育施設の維持管理等が行われている。生涯学習係では、社会教育法に基づく社会教育行政の企画運営、市民の知識及び趣味、技術向上等生涯学習の振興、家庭教育、青少年教育、社会人権教育、社会教育関係団体の育成等がなされている。

1 予算執行状況について

令和元年9月末日現在、歳入は現年度分では収入済額 4,830,543円で、収入率は予算現額に対し18.23%、調定額に対し67.69%であり、明許繰越分では収入済額 92,000円で収入率は予算現額に対し0.22%、調定額に対し100%である。

歳出においては、現年度分は予算現額 166,919,000円に対し執行額 76,800,016円、予算残額 90,118,984円、予算現額に対する執行率は46.01%となっており、明許繰越分では予算現額 41,592,000円に対し執行額33,224,718円、予算残額 8,367,282円、予算現額に対する執行率は79.88%となっている。

(1)歳入の状況

(単位:円・%)

項目(款別)	予算現額	調定額	収入済額	不納欠損額	収入未済額	収入率(対比)	
						予算	調定
使用料及び手数料	2,759,000	2,754,430	620,210	0	2,134,220	22.48	22.52
県支出金	1,072,000	0	0	0	0	0.00	0.00
財産収入	7,000	669	403	0	266	5.76	60.24
寄附金	52,000	50,000	50,000	0	0	96.15	100.00
繰入金	1,358,000	0	0	0	0	0.00	0.00
諸収入	6,951,000	4,330,939	4,159,930	0	171,009	59.85	96.05
市債	14,300,000	0	0	0	0	0.00	0.00
合計	26,499,000	7,136,038	4,830,543	0	2,305,495	18.23	67.69

(明許繰越)

(単位:円・%)

項目(款別)	予算現額	調定額	収入済額	不納欠損額	収入未済額	収入率(対比)	
						予算	調定
繰越金	92,000	92,000	92,000	0	0	100.00	100.00
市債	41,500,000	0	0	0	0	0.00	0.00
合計	41,592,000	92,000	92,000	0	0	0.22	100.00

(2)歳出の状況

(単位:円・%)

項目(目別)	予算現額	執行額	予算残額	執行率
社会教育総務費	49,097,000	23,678,190	25,418,810	48.23
青少年センター費	2,973,000	1,026,537	1,946,463	34.53
保健体育総務費	47,638,000	27,138,376	20,499,624	56.97
地区市民グラウンド施設費	2,657,000	288,140	2,368,860	10.84
走潟地区体育館管理費	1,687,000	295,548	1,391,452	17.52
農業者運動広場施設費	13,592,000	1,216,420	12,375,580	8.95
長浜漁港運動広場管理費	256,000	36,049	219,951	14.08
指定管理施設管理費	44,030,000	23,001,756	21,028,244	52.24
浜戸川運動広場費	595,000	119,000	476,000	20.00
社会教育施設単独災害復旧費	4,394,000	0	4,394,000	0.00
合計	166,919,000	76,800,016	90,118,984	46.01

(明許繰越)

(単位:円・%)

項目(目別)	予算現額	執行額	予算残額	執行率
走潟地区体育館管理費	41,592,000	33,224,718	8,367,282	79.88

2 主要事業

(単位:円)

事業名	事業内容	事業費	執行済額
第74回県民体育祭宇城地域大会開催事業	県内の郡市持ち回りで開催されている県内最大のスポーツイベントである熊本県民体育祭を、12年振りに宇城地域で開催する事業	14,015,000	12,450,406
船場川調整池周回コース管理事業	船場川調整池(遊水池)管理道路(全長1.2km・幅3m)を夜間でも利用できるランニングコースとして整備する事業	767,000	0

3 基金の状況

(単位:円)

基金名	平成29年度末 現在高	平成30年度中増減			平成30年度末 現在高
		剰余金処分	積立等	取崩し	
青少年健全育成基金	4,364,848	0	436	67,650	4,297,634
スポーツ振興基金	9,828,943	0	1,500,995	2,228,000	9,101,938

4 各種学級の開設状況

生涯学習講座(前期)

講座名	講座数	開設回数	受講人員	期間
骨盤調整ヨガ講座	1	7	10	6月～9月
ビーズアクセサリ講座	1	8	10	6月～9月
スマホ・タブレット入門講座	1	6	10	7月～9月
男性のための料理教室	1	4	9	6月～9月
合計	4	25	39	

家庭教育推進事業(小・中学校)

学級名	学校数	開設回数	出席人員
就学時・PTA子育て講座	1	1	90

5 地区市民グラウンド利用状況(平成31年4月1日～令和元年9月30日)

(単位:人・円)

施設名	有料			減免		その他 (土地使用料等)
	件数	人数	使用料	件数	人数	
走潟地区市民グラウンド	54	968	6,680	0	0	0
網津地区市民グラウンド	16	250	53,440	0	0	0
合計	70	1,218	60,120	0	0	0

6 農業者運動広場利用状況(平成31年4月1日～令和元年9月30日)

(単位:人・円)

施設名	有料			減免		その他 (土地使用料等)
	件数	人数	使用料	件数	人数	
轟地区農村運動広場	185	5,216	26,720	0	0	0
緑川地区農村運動広場	16	405	43,420	0	0	0
網田地区農村運動広場	45	1,010	0	0	0	0
合計	246	6,631	70,140	0	0	0

7 鶴城中学校第2グラウンド利用状況(平成31年4月1日～令和元年9月30日)

(単位:人・円)

施設名	有料			減免		その他 (土地使用料等)
	件数	人数	使用料	件数	人数	
鶴城中学校第2グラウンド	14	329	42,000	0	0	0

8 各地区トレーニングセンター利用状況(平成31年4月1日～令和元年9月30日) (単位:人・円)

施設名	有 料			減 免		そ の 他 (土地使用料等)
	件数	人数	使用料	件数	人数	
轟地区農業者 トレーニングセンター	134	1,975	60,060	0	0	0
緑川地区農業者 トレーニングセンター	51	530	23,310	0	0	0
網津地区多目的 研修会施設	74	1,989	30,450	44	1,070	0
網田地区農業者 トレーニングセンター	65	672	27,300	88	658	0
合 計	324	5,166	141,120	132	1,728	0

9 走潟地区体育館利用状況(令和元年8月1日～9月30日) (単位:人・円)

施設名	有 料			減 免		そ の 他 (土地使用料等)
	件数	人数	使用料	件数	人数	
走潟地区体育館	0	0	0	0	0	0

10 小中学校体育館利用状況(平成31年4月1日～令和元年9月30日) (単位:人・円)

施設名	有 料			減 免		そ の 他
	件数	人数	使用料	件数	人数	
宇土小学校体育館	41	740	21,840	0	0	0
宇土東小学校体育館	34	536	14,700	0	0	0
花園小学校体育館	31	518	14,070	0	0	0
緑川小学校体育館	12	158	5,040	0	0	0
走潟小学校体育館	40	740	18,900	0	0	0
網津小学校体育館	44	514	19,950	40	558	0
網田小学校体育館	2	60	1,260	0	0	0
鶴城中学校体育館	28	400	11,760	0	0	0
住吉中学校体育館	37	400	11,760	0	0	0
合 計	269	4,066	119,280	40	558	0

11 指定管理施設の状況

施設名	公募の有無	指定管理者名	指定管理期間
宇土市運動公園	公募	NPO法人うとスポーツクラブ	H30.4.1～R5.3.31
宇土市民体育館	公募	NPO法人うとスポーツクラブ	H30.4.1～R5.3.31
宇土市武道館	公募	NPO法人うとスポーツクラブ	H30.4.1～R5.3.31
宇土市スポーツセンター	公募	NPO法人うとスポーツクラブ	H30.4.1～R5.3.31

12 指摘, 検討改善を要する事項

- ・運動公園使用料やスポーツセンター使用料等については, 使用許可を出す際に納付書を発行し納付期限を設ける等, 速やかな納付を促されたい。
- ・指定管理施設の管理団体であるNPO法人うとスポーツクラブについては, 監査によって指摘された勘定科目の名称統一や振替仕訳等経理方法について, その改善状況を速やかに確認されたい。

中 央 公 民 館

当館は、館長以下5名（うち再任用職員1名、非常勤職員1名、公民館指導員1名）の職員が配置され、社会教育法第20条の規定に基づき、住民のために実際生活に即する教育、学術及び文化に関する各種の事業を行い、住民の教養の向上と情操の純化を図り、生活文化の振興、社会福祉の増進に努めている。

1 予算執行状況について

令和元年9月末日現在、歳入は収入済額 1,138,827円で、収入率は予算現額に対し0.71%、調定額に対し40.50%である。

歳出においては、予算現額 201,192,000円に対し執行額 59,784,511円、予算残額 141,407,489円、予算現額に対する執行率は29.72%となっている。

(1) 歳入の状況

(単位:円・%)

項目(款別)	予算現額	調定額	収入済額	不納欠損額	収入未済額	収入率(対比)	
						予算	調定
使用料及び手数料	2,709,000	2,709,140	1,113,040	0	1,596,100	41.09	41.08
繰入金	1,718,000	0	0	0	0	0.00	0.00
諸収入	102,000	102,500	25,787	0	76,713	25.28	25.16
市債	156,100,000	0	0	0	0	0.00	0.00
合計	160,629,000	2,811,640	1,138,827	0	1,672,813	0.71	40.50

(2) 歳出の状況

(単位:円・%)

項目(目別)	予算現額	執行額	予算残額	執行率
公民館費	48,659,000	19,284,511	29,374,489	39.63
社会教育施設 単独災害復旧費	152,533,000	40,500,000	112,033,000	26.55
合計	201,192,000	59,784,511	141,407,489	29.72

2 各地区公民館の利用状況(平成31年4月1日～令和元年8月31日)

(上段:回数, 下段:人数)

公民館 区分		中央	花園	轟	走潟	緑川	網津	網田	合計
		婦人会	68	3	17	5	0	24	9
	525	67	217	102	0	614	63	1,588	
市関係	173	17	16	33	11	67	6	323	
	2,793	115	195	410	190	1,966	125	5,794	
PTA・子ども会	12	4	0	0	0	0	0	16	
	270	70	0	0	0	0	0	340	
公民館自主活動	484	122	68	47	20	27	16	784	
	6,531	1,006	660	400	187	373	162	9,319	
その他	103	28	9	49	29	30	34	282	
	1,446	307	190	815	447	757	784	4,746	
合計	840	174	110	134	60	148	65	1,531	
	11,565	1,565	1,262	1,727	824	3,710	1,134	21,787	
うち有料分	件数	563	129	72	66	35	34	25	924
	金額	773,900	83,600	67,600	56,500	33,700	(57,300)	26,300	1,041,600

※ 網津公民館は、網津防災センターを利用しているため、「うち有料分」の件数は合計に反映しているが、金額は反映していない。

3 指定管理施設の状況

施設名	公募の有無	指定管理者名	指定管理期間
宇土市網津公民館網引分館	特例	網引地区振興会	H28.4.1～R3.3.31

4 指摘, 検討改善を要する事項

・特になし

文 化 課

当課は、文化係の1係体制で、課長以下11名(うち非常勤職員6名)の職員が配置され、文化財の保護活用、文化財愛護及びその啓発、発掘調査及び報告、文化芸術の振興、文化芸術を担う人材・団体の支援・育成、その他大太鼓収蔵館・網田焼の里資料館の管理運営等がなされている。

1 予算執行状況について

令和元年10月末日現在、歳入は現年度分では収入済額 509,683円で、収入率は予算現額に対し0.54%、調定額に対し0.85%であり、明許繰越分では収入済額 2,491,000円で、収入率は予算現額に対し100%、調定額に対しても100%である。

歳出においては、現年度分では予算現額 188,985,000円に対し執行額 50,685,098円、予算残額 138,299,902円、予算現額に対する執行率は26.82%となっており、明許繰越分では予算現額 2,491,000円に対し執行額 2,491,000円で、予算現額に対する執行率は100%となっている。

(1)歳入の状況

(単位:円・%)

項目(款別)	予算現額	調定額	収入済額	不納欠損額	収入未済額	収入率(対比)	
						予算	調定
使用料及び手数料	402,000	162,360	162,360	0	0	40.39	100.00
国庫支出金	57,880,000	55,300,000	0	0	55,300,000	0.00	0.00
県支出金	4,405,000	3,950,000	0	0	3,950,000	0.00	0.00
財産収入	2,000	125	125	0	0	6.25	100.00
寄附金	102,000	100,000	100,000	0	0	98.04	100.00
諸収入	573,000	248,208	247,198	0	1,010	43.14	99.59
市債	31,600,000	0	0	0	0	0.00	0.00
合計	94,964,000	59,760,693	509,683	0	59,251,010	0.54	0.85

(明許繰越)

(単位:円・%)

項目(款別)	予算現額	調定額	収入済額	不納欠損額	収入未済額	収入率(対比)	
						予算	調定
繰越金	2,491,000	2,491,000	2,491,000	0	0	100.00	100.00

(2)歳出の状況

(単位:円・%)

項目(目別)	予算現額	執行額	予算残額	執行率
文化財保護費	113,554,000	17,425,433	96,128,567	15.35
文化振興費	19,222,000	11,033,257	8,188,743	57.40
市民会館費	45,649,000	17,696,969	27,952,031	38.77
歴史資料保存活用費	10,560,000	4,529,439	6,030,561	42.89
合計	188,985,000	50,685,098	138,299,902	26.82

(明許繰越)

(単位:円・%)

項目(目別)	予算現額	執行額	予算残額	執行率
文化振興費	2,491,000	2,491,000	0	100.00

2 主要事業

(単位:円)

事業名	事業内容	事業費	執行済額
市内重要遺跡保存活用事業	市内に所在する遺跡の発掘調査 ・検討委員会の開催 ・出土遺物整理作業 ・開発行為に伴う試掘確認調査(重機委託) ・轟貝塚に関する資料調査	4,900,000	1,585,996
歴史資料保存活用事業	・歴史資料保存活用事業運営委員会の開催 ・歴史刊行物の発刊 ・「うと学資料室」運営 ・デジタルミュージアムの内容更新 ・歴史資料目録作成及び調査実施 ・展覧会の開催	4,459,000	1,145,671
史跡宇土城跡保存整備事業	国指定史跡である宇土城跡を恒久的に保存するため、適切な管理を行い、発掘調査に基づく整備を行う。 平成31年度は、主に平成28年熊本地震で被災した箇所の災害復旧工事を行う。	80,558,000	739,505
市民会館耐震改修事業	既存不適格状態である市民会館大ホール吊天井の客席への落下を防止するため、防護ネットの設置工事を行い、来館者の安全を図る。	10,567,000	0

3 基金の状況

(単位:円)

基金名	平成29年度末 現在高	平成30年度中増減			平成30年度末 現在高
		剰余金処分	積立等	取崩し	
美術品等取得基金	381,723	0	37	0	381,760
芸術文化振興基金	2,887,721	0	287	585,200	2,302,808

4 指定管理施設の状況

施設名	公募の有無	指定管理者名	指定管理期間
宇土市民会館	公募	NPO法人宇土の文化を考える市民の会	H28.4.1~R3.3.31

5 指摘, 検討改善を要する事項

・特になし

図 書 館

当館は、館長以下11名(うち非常勤職員8名)の職員が配置されている。図書館1階には、小学生までを対象とした児童室があり、閲覧及び貸出サービスが行われ、出土品等の展示をする郷土資料室も併設されている。2階は一般室で、書架コーナー、読書コーナー、CD・DVD視聴コーナー、インターネットコーナー、閉架書庫を設け、概ね中学生以上を対象に館内での閲覧及び館外貸し出しが行われている。最近では、インターネットでの資料の検索や予約・購入リクエストが増加しており、購入をはじめ他館との相互貸借の利用が高くなっている。その他、「子ども読書推進計画」に基づく各種事業のほか、地区公民館、保育所、幼稚園、芝光苑、西部老人センター等24か所への年2回の配本事業等も行われている。

1 予算執行状況について

令和元年10月末日現在、歳入は収入済額 70,881円で、収入率は予算現額に対し0.27%、調定額に対し83.62%である。

歳出においては、予算現額 77,468,000円に対し執行額 23,855,845円、予算残額 53,612,155円、予算現額に対する執行率は30.79%となっている。

(1) 歳入の状況

(単位:円・%)

項目(款別)	予算現額	調定額	収入済額	不納欠損額	収入未済額	収入率(対比)	
						予算	調定
使用料及び手数料	12,000	12,000	12,000	0	0	100.00	100.00
諸収入	106,000	72,762	58,881	0	13,881	55.55	80.92
市債	26,100,000	0	0	0	0	0.00	0.00
合計	26,218,000	84,762	70,881	0	13,881	0.27	83.62

(2) 歳出の状況

(単位:円・%)

項目(目別)	予算現額	執行額	予算残額	執行率
図書館費	77,468,000	23,855,845	53,612,155	30.79

2 主要事業

(単位:円)

事業名	事業内容	事業費	執行済額
自主事業	童話発表大会、季節のおはなし会、図書館まつり、読書感想文及び感想画コンクール、ブックスタート事業等	929,000	557,152
図書館耐震改修等事業	耐震診断結果に基づく耐震改修工事を行い、利用者の安全性を確保する。(付帯工事費含む)	28,956,000	1,652

3 資料所蔵状況及び利用状況

(1) 図書等資料所蔵状況

(単位:冊, 人)

区分 種別	29年度末	増 加				減 少 (紛失・除籍)	30年度末
		購 入	寄 贈	その他	計		
図 書	90,322	2,372	489	0	2,861	340	92,843
雑 誌	1,928	441	63	0	504	661	1,771
視聴覚資料	1,268	52	17	0	69	22	1,315
合 計	93,518	2,865	569	0	3,434	1,023	95,929

(2) 利用状況

区分 年 度	利用者数	個人貸出		団体貸出・団体配本		貸出合計
		人数	冊数	団体数	冊数	冊数
平成30年度	31,002	21,885	73,212	54	8,331	81,543
平成29年度	28,202	20,451	68,579	52	7,278	75,857

4 指摘, 検討改善を要する事項

- ・特になし

給食センター

当センターは、所長以下35名（うち県職員栄養士2名，委託管理会社職員30名）の職員が配置され、市内小学校7校・中学校3校・幼稚園2園に毎日約3,600食の給食提供がなされている。給食調整等については、栄養士の指導のもと「学校給食衛生管理基準」に基づいて行うとともに、栄養摂取面でバランスの取れた食生活を実現するために、栄養教諭が直接学校に出向き、授業や給食時間中に指導がなされている。

1 予算執行状況について

令和元年8月末日現在，歳入は収入済額 9,237円で，収入率は予算現額に対し46.19%，調定額に対しても46.19%である。

歳出においては予算現額 160,127,000円に対し執行額 51,308,252円，予算残額 108,818,748円，予算現額に対する執行率は32.04%となっている。

(1) 歳入の状況

(単位:円・%)

項目(款別)	予算現額	調定額	収入済額	不納欠損額	収入未済額	収入率(対比)	
						予算	調定
使用料及び手数料	6,000	6,000	6,000	0	0	100.00	100.00
諸収入	14,000	14,000	3,237	0	10,763	23.12	23.12
合計	20,000	20,000	9,237	0	10,763	46.19	46.19

(2) 歳出の状況

(単位:円・%)

項目(目別)	予算現額	執行額	予算残額	執行率
給食センター費	160,127,000	51,308,252	108,818,748	32.04

2 給食人員状況

(令和元年8月末日現在)

施設種別	項目 施設数	園児・児童・生徒及び職員数	月額給食費	週当たりの給食内訳	備考 (年間予定回数)
幼稚園	2園	167人	3,450円×10ヶ月 (3月は調整額)	パン2回 米飯3回	138回
小学校	7校	2,351人	4,500円×10ヶ月 (3月は調整額)	パン2回 米飯3回	186回
中学校	3校	1,024人	4,800円×10ヶ月 (3月は調整額)	パン2回 米飯3回	185回
給食センター	1か所	35人	5,000円×10ヶ月 (3月は調整額)	パン2回 米飯3回	198回
計	13	3,577人			

3 指摘，検討改善を要する事項

- ・給食費の未納者については，学校等との密接な連携のもと滞納が発生しないよう早め早めの対応をとりながら，完納に向けた取組みを進められたい。

幼	稚	園
---	---	---

1 教職員及び園児の状況

(令和元年7月1日現在)

園名	教職員数(人)						組数	園児数
	園長	教諭	事務員	用務員	その他	計		
宇土	1	11	1	1	0	14	4	84
花園	1	9	1	1	1	13	4	61
合計	2	20	2	2	1	27	8	145

2 平成30年度の予算執行状況

(令和元年5月末現在)

園名	支出科目	予算現額	執行額	執行率
宇土	幼稚園費	7,375,000	6,690,648	90.72
花園		6,753,000	5,598,806	82.91
人件費		68,060,000	60,334,044	88.65
合計		82,188,000	72,623,498	88.36

3 平成30年度の幼稚園使用料収入状況

(令和元年5月末現在)

歳入費目	調定額	収入済額	還付額	収入未済額	収入率
幼稚園使用料	9,763,100	9,763,100	0	0	100.00
宇土	5,973,600	5,973,600	0	0	100.00
花園	3,789,500	3,789,500	0	0	100.00
一時預かり保育使用料	684,300	684,300	0	0	100.00
宇土	380,900	380,900	0	0	100.00
花園	303,400	303,400	0	0	100.00
合計	10,447,400	10,447,400	0	0	100.00

4 土地・建物の状況

(平成31年3月末現在)

園名	土地	建物		教室等
	面積(m ²)	棟数	延面積(m ²)	
宇土	3,178.48	1	970.56	10
花園	5,407.00	2	702.86	5
合計	8,585.48	3	1,673.42	15

5 指摘, 検討改善を要する事項

・特になし

中 学 校

1 教職員数及び学級数・生徒数の状況

(令和元年7月1日現在)

学校名	区分	教 職 員 数 (人)			学 級 数	生 徒 数
		県 費	市 費	計		
鶴 城		63	8	71	24	781
住 吉		17	4	21	5	123
網 田		15	3	18	4	48
合 計		95	15	110	33	952

2 平成30年度の予算執行状況

(令和元年5月末現在)

学校名	区分	支 出 科 目	予 算 現 額	執 行 額	執 行 率
			鶴 城	学 校 管 理 費	20,334,000
	教 育 振 興 費	3,730,000	3,297,838	88.41	
住 吉	学 校 管 理 費	8,101,000	6,818,388	84.17	
	教 育 振 興 費	1,893,000	1,649,193	87.12	
網 田	学 校 管 理 費	7,208,000	6,188,359	85.85	
	教 育 振 興 費	783,000	718,326	91.74	
合 計			42,049,000	37,345,444	88.81

3 土地建物の状況

(平成31年3月末現在)

学校名	区分	土 地	建 物		教 室 等
		面 積 (㎡)	棟 数	延面積 (㎡)	
鶴 城		32,432.03	10	8,157.83	60
住 吉		21,448.00	7	4,525.65	27
網 田		25,916.67	7	4,332.87	23
合 計		79,796.70	24	17,016.35	110

4 学校施設の使用許可状況

(平成31年3月末現在)

学校名	区分	屋 内(体育館等)		屋 外(運動場等)		備 品	総件数
		件 数	使 用 料	件 数	使 用 料		
鶴 城		288	116,300	0	0	0	288
住 吉		143	49,140	0	0	0	143
網 田		0	0	0	0	1	1
合 計		431	165,440	0	0	1	432

5 扶助費の支給状況

(平成31年3月末現在)

学校名	就学援助費		特別支援教育 就学奨励費		合 計	
	人数	支 給 額	人数	支 給 額	人数	支 給 額
鶴 城	159	16,269,679	10	418,092	169	16,687,771
住 吉	16	1,809,373	5	304,716	21	2,114,089
網 田	15	1,667,856	0	0	15	1,667,856
合 計	190	19,746,908	15	722,808	205	20,469,716

6 指摘事項,検討改善を要する事項

- ・年度途中において給食費の未納が発生した場合には、早急に保護者と連絡を取り納入を依頼する等、早め早めの対応を行い、未収金として翌年度へ繰越すことがないよう努められたい。

令和元年度 定期監査報告書

発行 令和2年3月

発行者 宇土市監査委員事務局
〒869-0492
宇土市浦田町51番地
TEL 0964-22-1111
FAX 0964-22-4140