

令和4年度

定期監査報告書

宇土市監査委員

宇市監第108号

令和5年3月27日

宇土市議会議長	藤井慶峰様
宇土市長	元松茂樹様
宇土市教育長	太田耕幸様
宇土市選挙管理委員会委員長	中熊聡様
宇土市農業委員会会長	境良一様

宇土市監査委員 向井康彦

宇土市監査委員 中口俊宏

定期監査の結果報告について

地方自治法第199条第1項及び第4項の規定に基づき、令和4年度定期監査を実施したので、同条第9項の規定により、その結果に関する報告を提出(公表)します。

目 次

1	監査の基準	1	経済部	60
2	監査の種類	1	農林水産課	61
3	監査の対象	1	商工観光課	65
4	監査の着眼点	1	建設部	68
5	監査の主な実施内容	1	土木課	69
6	監査の実施場所及び日程	1	都市整備課	72
7	監査の結果	2	上下水道課	76
	総務部	4	会計課	79
	総務課	5	議会事務局	80
	財政課	8	農業委員会事務局	82
	危機管理課	12	選挙管理委員会事務局	84
	企画部	15	監査委員事務局	86
	企画課	16	教育委員会	87
	まちづくり推進課	19	学校教育課	88
	市民環境部	21	生涯活動推進課	92
	市民保険課	22	中央公民館	97
	税務課	29	文化課	99
	環境交通課	32	図書館	102
	網田支所・網津支所	35	給食センター	104
	健康福祉部	38	小学校	105
	福祉課	39		
	高齢者支援課	44		
	子育て支援課	50		
	健康づくり課	53		
	新型コロナウイルス 感染症対策室	57		

1 監査の基準

この監査は、宇土市監査基準(令和2年3月27日監査告示第5号)に準拠して実施した。

2 監査の種類

地方自治法第199条第1項及び第4項に基づく定期監査

3 監査の対象

令和4年度上半期経過後(小学校については、令和3年度実績)における事務事業について、市長部局をはじめ全部局を対象に実施した。

4 監査の着眼点

監査に当たっては、宇土市監査要領に基づき、市の財務に関する事務の執行が適正かつ効率的に行われているかどうか及び市の経営に係る事業の管理が合理的かつ効率的に行われているかどうかを主眼として実施した。

5 監査の主な実施内容

監査対象部局からあらかじめ提出を受けた監査調書を基礎資料として、関係書類、諸帳簿等を審査・照合するとともに、必要に応じて関係職員から事情聴取等の方法により監査を実施した。

また、前年度までの定期監査における指摘、検討改善を要する事項に対する取組み状況についても確認を行った。

6 監査の対象課等及び日程

課 所 名	期 日	課 所 名	期 日
網田小学校 網津小学校 宇土小学校	7月21日～8月4日	議会事務局 選挙管理委員会事務局 監査委員事務局	11月14日～11月24日
緑川小学校 走潟小学校 宇土東小学校 花園小学校	7月25日～8月5日	環境交通課 税務課	11月22日～12月6日
財政課 農業委員会事務局	10月4日～10月14日	生涯活動推進課 中央公民館	12月1日～12月12日
市民保険課 網津支所 網田支所	10月11日～10月21日	健康づくり課 高齢者支援課	12月5日～12月16日
福祉課 子育て支援課	10月21日～11月4日	総務課 危機管理課	12月21日～1月6日
企画課 まちづくり推進課	10月31日～11月11日	図書館 給食センター	1月4日～1月13日
学校教育課 文化課	11月4日～11月17日	土木課	1月17日～1月27日
会計課 新型コロナウイルス 感染症対策室	11月14日～11月24日	農林水産課 商工観光課	1月30日～2月10日
		都市整備課 上下水道課	2月6日～2月17日

7 監査の結果

令和4年度定期監査の結果、予算の執行その他の財務に関する事務及び事業は適正に処理されているものと認めた。

ただ、一部において不備・検討改善すべき点が認められ、全庁的な共通事項としては以下のとおりである。

1 未収金対策について

税、使用料・手数料、貸付金、負担金、保険料、返納金、家賃、上下水道料、給食費などで未収金が発生し、これまでも継続してその対策について指摘しているところである。

受益者負担の原則に基づき、適正な負担を求めているところであるが、一部の受益者において未払いが発生することによって公平性の確保が担保されていないということから、市民の信頼を失い、様々な公共の制度が維持できなくなる恐れがある。

未納者に対しては、督促状や電話、訪問等により納付を求めるなどの対策が取られているが、全庁的により効果的な対策への取組みを加速するとともに、支払い能力がある未納者には法的な債権回収の手続きを行うなど、厳正な姿勢で対処する必要がある。

法的手段により解決を図るなど、対応策を考え取組みを行い、一定の成果に繋げている部署もあるが、督促状や催告書の送付、電話による催告などにとどまり、成果に繋がっていない部署もあり、各部署の取組みと成果に差が生じている。

このため、未収金の実態を全庁的に共有化するとともに、効果的な取組みの情報や他の自治体の効果ある取組みについても情報収集し、実効性のある対策を全庁一丸となって取り組まれたい。

2 使用料・手数料の改定について

施設の利用、証明書の交付等に当たって、その受益者に対し適正に経費の負担を求めるため、条例、規則等により使用料・手数料が定められている。

使用料・手数料の金額は、申請の受付から許可までの手続きに要する人件費も含めた費用の原価、施設利用時の光熱水費、施設建設時発行の起債の償還費などの原価計算を行ったうえで、他の自治体の同様な施設の使用料等と比較するなど、公平性も考慮して料金を決定する必要がある。

熊本地震により建て替えられた施設も存在するが、新たな施設での原価計算もなされておらず、定期的な見直しも行われていない。

全庁調査による実態と原価の洗い出しや近隣自治体の実態等の調査を行い、使用料・手数料の適正化とともに改定の時期についても制度化を図られたい。

3 現金の保管、金庫等の鍵の管理と金融機関等への収納方法等について

使用料・手数料等の現金の保管に当たって、本庁各課においては、原則現金受け入れ当日に会計課で収納されているが、支所等の出先機関や各種施設等で受入れる現金については、一旦金庫等に保管し、所管課を通して、あるいは直接会計課に収納されている。その際、現金が金庫に1ヶ月間保管されている事案が見受けられる等、会計課への収納が遅れている事案が見受けられた。

また、金庫等の鍵の保管場所について、全職員が知り得ているという事案もあった。

このようなことは、リスク管理上問題となることも想定されるため、早急に対策を取り、事故等が発生しないよう制度の確立を図られたい。

4 随意契約に係る業者選定について

業務委託等の契約に当たっては、法令等で緊急を要する場合、競争入札に付することが不利である、時価に比べ著しく有利に契約が可能、といった一定の要件によって随意契約が認められている。

また、地方自治法施行令第167条の2第1項第1号の規定を受け、宇土市契約事務規則第43条第1項で定められた契約の種類ごとの随意契約ができる限度額の範囲では、工事、業務委託、維持修繕など多くの業務等を随意契約により行うことができるとされている。

しかしながら、市民や職員の健診業務や給食業務委託において、特命随意契約により継続して同一機関、同一業者へ業務委託がなされている。

また、随意契約ができる限度額以内の契約においても、清掃・修繕業務等で同一業者からの見積徴収、同一業者との契約がなされているなどの事例が多数見受けられた。

前例踏襲することなく、契約の透明性、正当性を保ちながら説明理由が適正に担保されるよう取り組まれない。

5 起案・決裁等の書類及び契約行為に係る関係書類等の不備について

事務処理において、起案・決裁等書類、契約関係書類等の初歩的な不備が散見された。

主な内容は以下のとおりである。

- ・起案、決裁日等の記載漏れ、決裁印漏れ
- ・契約書の割印漏れ、収入印紙貼付漏れ
- ・郵便切手の出納票と現物の不一致
- ・調定書の未作成
- ・補助金申請書、実績報告書に係る添付書類等の不備

このような不備が散見されることは、組織的に認識が不足していること、チェック機能が働いていない状況にあるもので、このようなことが継続的に発生することで、大きな事故に発展することを危惧するものである。

制度的に事務処理のチェック機能を高める体制づくりが必要であり、統一的なチェックリストなどを策定し、適切な事務処理が図られるよう徹底されたい。

總 務 部

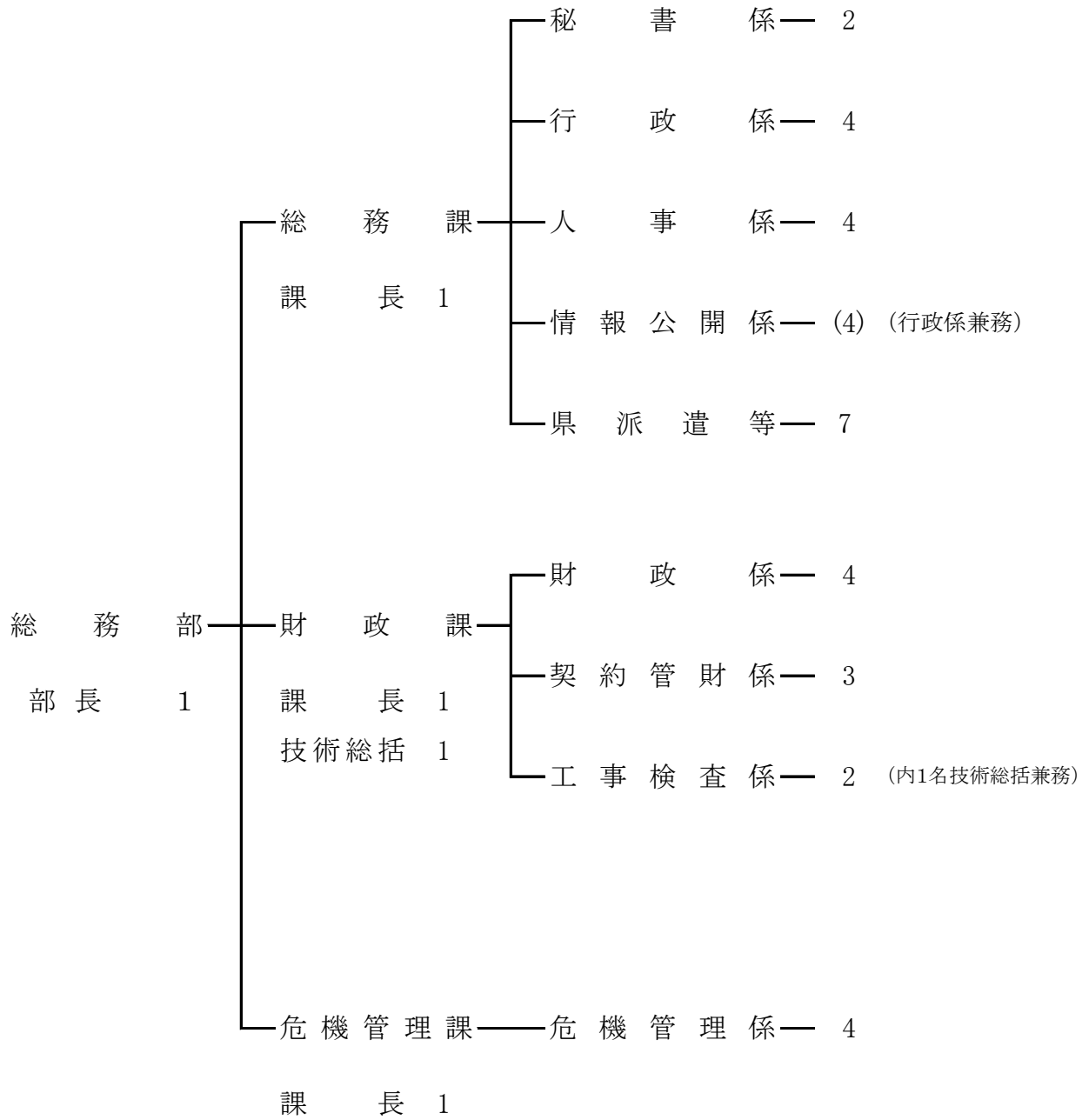

総 務 課

当課は、秘書係、人事係、行政係及び情報公開係(行政係兼務)の4係体制で、課長以下15名(うち会計年度任用職員4名)の職員が配置されている。各係とも統括的な職務を柱としており、対外的には市役所の窓口、内部的には市役所運営の管理的部署として機能している。秘書係では、秘書業務・式典・栄典・表彰及び投書の処理等の事務がなされ、人事係では、職員任免、服務、賞罰及び身分に関する事務、職員の給与、研修、福利厚生など人事管理に関する事務がなされている。行政係では、文書の審査・法令等の解釈・適用の審査、議案の調製、訴訟事務、市の境界変更、人権啓発の推進、行政相談、文書管理に関する全般的な事務のほか、固定資産評価審査委員会の事務局を兼務している。また、情報公開係では、情報公開・個人情報保護に関する事務がなされている。

1 予算執行状況について

令和4年11月末日現在、歳入は現年度分では収入済額 1,329,601円で、収入率は予算現額に対し 3.00%、調定額に対し38.72%であり、明許繰越分では収入済額 1,430,000円で、収入率は予算現額に対し100%、調定額に対しても100%である。

歳出においては、現年度分では予算現額 706,335,000円に対し執行額 358,696,550円、予算残額 347,638,450円、予算現額に対する執行率は50.78%となっており、明許繰越分では予算現額 1,430,000円に対し執行額0円となっている。

(1)歳入の状況

(単位:円・%)

項目(款別)	予算現額	調定額	収入済額	不納欠損額	収入未済額	収入率(対比)	
						予算	調定
寄附金	1,000	0	0	0	0	0.00	0.00
繰入金	5,071,000	0	0	0	0	0.00	0.00
諸収入	39,248,000	3,434,070	1,329,601	0	2,104,469	3.39	38.72
合計	44,320,000	3,434,070	1,329,601	0	2,104,469	3.00	38.72

(明許繰越)

(単位:円・%)

項目(款別)	予算現額	調定額	収入済額	不納欠損額	収入未済額	収入率(対比)	
						予算	調定
繰越金	1,430,000	1,430,000	1,430,000	0	0	100.00	100.00

(2)歳出の状況

(単位:円・%)

項目(目別)	予算現額	執行額	予算残額	執行率
一般管理費	656,750,000	344,332,762	312,417,238	52.43
文書管理費	37,161,000	8,418,354	28,742,646	22.65
情報公開費	284,000	0	284,000	0.00
政治倫理審査会費	82,000	0	82,000	0.00
特別職報酬等 審議会費	73,000	0	73,000	0.00
公務災害補償等 認定委員会費	110,000	10,000	100,000	9.09
公務災害補償等 審査委員会費	25,000	0	25,000	0.00
退職手当審査会費	73,000	0	73,000	0.00
職員厚生費	5,513,000	3,423,785	2,089,215	62.10
職員研修費	5,483,000	1,916,449	3,566,551	34.95
諸費	715,000	574,600	140,400	80.36
固定資産評価 審査会費	66,000	20,600	45,400	31.21
合計	706,335,000	358,696,550	347,638,450	50.78

(明許繰越)

(単位:円・%)

項目(目別)	予算現額	執行額	予算残額	執行率
一般管理費	1,430,000	0	1,430,000	0.00

2 主要事業

(単位:円)

事業名	事業内容	事業費	執行済額
職員特別研修事業	自治大学校, 市町村アカデミー, 国際文化アカデミー, 日本経営協会(NOMA), 全国建設研修センター, 熊本県市町村職員研修協議会等の研修を対象として, 職員の希望や所属長の推薦により受講者を決定し派遣する事業	4,385,000	1,662,819
重要公文書 電子化事業	平成30年度から令和4年度にかけて, 30年保存文書の電子化(PDF化)を行う事業	10,142,000	0

3 市職員定数及び実人員の状況

令和4年12月1日現在

区分 所属名	職員定数	実人員									備考
		うち他部局職員が兼ねる数	1級	2級	3級	4級	5級	6級	7級	計	
市長部局	200		27	36	46	40	27	6	6	188	実人員:出向派遣を含み195
議会事務局	5				2	1		1		4	
選挙管理委員会事務局	5	市長事務局 2			1	1		1		3	
監査委員事務局	3	選挙管理委員会事務局(市長部局兼務職員以外) 1			1	1				2	
農業委員会事務局	5		1			1		1		3	
公平委員会事務局	3	監査委員事務局 3								0	実人員:0 監査委員事務局職員が兼務
上下水道事業	23	市長事務局 4	2	1	3	4	2			12	
出向派遣職員	定数は市長部局へ含む			2	1	1	3			7	上天草・宇城水道企業団2 宇城広域連合3 後期高齢者医療広域連合1 熊本県市長会東京事務所1
教育委員会事務局	53		6	8	9	11	9	1	1	45	
内 訳	事務局職員		5	3	4	7	5	1	1	26	
	幼稚園職員		1	4	4	1	2			12	
	公民館職員					1				1	
	図書館職員			1		1	1			3	
	給食センター職員				1	1	1			3	
合計	297		36	47	63	60	41	10	7	264	
再任用職員					1	5				6	

4 指摘, 検討改善を要する事項

- ・職員の健康診断業務委託については特命随契となっているが, よりの確で安価な検診体制を有している他の検診機関がないか等の検証を行い, 近隣市町等の情報収集をする等して各方面から疑義を持たれないよう適切に対応されたい。

財 政 課

当課は、財政係、契約管財係、工事検査係の3係体制で、課長以下14名(うち兼務職員3名、会計年度任用職員2名)の職員が配置されている。財政係では、財政計画、予算の編成・配当、市債、地方交付税等の事務がなされ、契約管財係では、市有財産の取得・管理、庁舎の維持管理・警備、工事入札指名審査会、物品管理、公用車集中管理等に関する事務がなされている。また、工事検査係では、市が発注した当初設計が130万円以上の請負工事、建設工事等に必要な設計業務を対象として検査を実施している。

1 予算執行状況について

令和4年8月末日現在、歳入は現年度分では収入済額 2,640,751,026円で、収入率は予算現額に対し38.87%、調定額に対し70.51%であり、明許繰越分では収入済額 27,073,612円で、収入率は予算現額に対し100%、調定額に対し100%である。

歳出においては、現年度分では予算現額 2,552,073,000円に対し執行額 54,971,463円、予算残額 2,497,101,537円、予算現額に対する執行率は2.15%となっており、明許繰越分では予算現額 27,073,612円に対し執行額 11,049,258円、予算残額 16,024,354円、予算現額に対する執行率は40.81%となっている。

(1)歳入の状況

(単位:円・%)

項 目 (款 別)	予算現額	調定額	収入済額	不 納 欠 損 額	収入未済額	収入率(対比)	
						予算	調定
地 方 譲 与 税	150,481,000	38,054,000	38,054,000	0	0	25.29	100.00
利 子 割 交 付 金	1,600,000	449,000	449,000	0	0	28.06	100.00
配 当 割 交 付 金	8,400,000	7,277,000	7,277,000	0	0	86.63	100.00
株 式 等 譲 渡 所 得 割 交 付 金	9,600,000	0	0	0	0	0.00	0.00
法 人 事 業 税 交 付 金	42,600,000	27,735,000	27,735,000	0	0	65.11	100.00
地方消費税交付金	742,800,000	205,814,000	205,814,000	0	0	27.71	100.00
ゴルフ場利用税金 交 付 金	9,300,000	4,180,192	4,180,192	0	0	44.95	100.00
環境性能割交付金	8,700,000	3,948,000	3,948,000	0	0	45.38	100.00
地方特例交付金	25,300,000	45,768,000	21,910,000	0	23,858,000	86.60	47.87
地 方 交 付 税	4,089,000,000	2,880,114,000	1,799,970,000	0	1,080,144,000	44.02	62.50
使用料及び手数料	1,092,000	1,094,102	1,092,102	0	2,000	100.01	99.82
財 産 収 入	5,334,000	12,433,896	12,159,896	0	274,000	227.97	97.80
繰 入 金	817,492,000	0	0	0	0	0.00	0.00
繰 越 金	515,902,000	515,902,565	515,902,565	0	0	100.00	100.00
諸 収 入	6,660,000	2,298,914	2,259,271	0	39,643	33.92	98.28
市 債	360,100,000	0	0	0	0	0.00	0.00
合 計	6,794,361,000	3,745,068,669	2,640,751,026	0	1,104,317,643	38.87	70.51

(明許繰越)

(単位:円・%)

項目(款別)	予算現額	調定額	収入済額	不納 欠損額	収入未済額	収入率(対比)	
						予算	調定
繰越金	27,073,612	27,073,612	27,073,612	0	0	100.00	100.00

(2)歳出の状況

(単位:円・%)

項目(目別)	予算現額	執行額	予算残額	執行率
財政管理費	9,215,000	1,827,628	7,387,372	19.83
財政調整基金費	1,600,000	0	1,600,000	0.00
減債基金費	50,000	0	50,000	0.00
財産管理費	91,130,000	42,549,123	48,580,877	46.69
庁舎建設基金費	101,000	0	101,000	0.00
市有施設 整備基金費	18,000	0	18,000	0.00
契約管理費	4,527,000	720,440	3,806,560	15.91
入札監視委員会費	91,000	0	91,000	0.00
工事検査費	2,579,000	0	2,579,000	0.00
平成28年熊本地震 復興基金費	50,000	0	50,000	0.00
その他公共・公用施 設単独災害復旧費	24,881,000	9,869,872	15,011,128	39.67
公債費元金	2,283,804,000	0	2,283,804,000	0.00
公債費利子	100,583,000	0	100,583,000	0.00
公債諸費	13,000	4,400	8,600	33.85
土地取得費	1,000	0	1,000	0.00
予備費	33,430,000	0	33,430,000	0.00
合計	2,552,073,000	54,971,463	2,497,101,537	2.15

(明許繰越)

(単位:円・%)

項目(目別)	予算現額	執行額	予算残額	執行率
財産管理費	27,073,612	11,049,258	16,024,354	40.81

2 基金の状況

(単位:円)

基金名	令和2年度末 現在高	令和3年度中増減			令和3年度末 現在高
		剰余金処分	積立等	取崩し	
財政調整基金	3,395,517,664	310,000,000	3,442,934	0	3,708,960,598
減債基金	233,449,457	0	634,842,704	0	868,292,161
庁舎建設等基金	1,132,445,972	0	1,400,908	398,112	1,133,448,768
市有施設整備基金	820,450,931	0	10,477,781	0	830,928,712
平成28年 熊本地震復興基金	179,728,519	0	4,170	71,886,116	107,846,573

3 市有財産の災害共済加入状況

	件数	共済責任額	共済掛金	共済金受領状況	
				件数	金額
建物総合損害共済	145	22,992,950,000	3,534,529	0	0
自動車損害共済	124	車両は見積価格による 対物・対人：無制限	1,818,314	0	0
マイクロバス 自動車保険	1	対人：無制限 搭乗者傷害特約付き	14,760	0	0
自賠責保険 (原付・公用車)	8	死亡：3千万円 ケガ：120万円	102,310	0	0
道路災害保険		身体障害賠償1名 1億円 1事故 10億円 財物損壊賠償 2千万円	743,910	0	0
合		計	6,213,823	0	0

※共済金の受領は、各課の歳入若しくは直接相手方口座に送金

4 一般会計地方債借入状況

(単位:円)

令和2年度末 現在高	令和3年度の償還状況			令和3年度 借入額	令和3年度末現在高
	元金	利子	計		
20,075,663,128	1,749,427,316	89,017,461	1,838,444,777	2,614,178,000	20,940,413,812

5 指名審査会・資格審査会の開催状況及び契約事務状況

令和4年4月1日～令和4年8月31日

種 別 工 種	指名審査会事務 (指名競争入札)		資格審査会事務 (条件付一般競争入札)		契約事務(件)	
	開催回数	取扱件数	開催回数	取扱件数	入札による 契約	随意契約
工 事 関 係	(8)	37	5	5	31	1
測 量・コ ン サ ル 関 係	(7)	33			25	0
物 品・業 務 関 係	(9)	39			40	0
合 計	9	109	5	5	96	1

※()は重複分

6 令和4年度の検査状況

令和4年4月1日～令和4年8月31日

課 名 月 別	検 査 件 数						検 査 金 額 (契 約 額) 単 位 : 円
	4	5	6	7	8	計	
土 木 課	2	1	2	4	2	11	136,795,062
	0	0	0	0	0	0	0
農 林 水 産 課	0	0	1	4	0	5	52,915,554
	0	0	0	0	0	0	0
上 下 水 道 課	1	0	0	0	1	2	25,847,598
	0	1	0	0	0	1	3,520,000
学 校 教 育 課	0	2	0	0	0	2	19,652,499
	0	0	0	0	0	0	0
文 化 課	0	0	0	0	1	1	8,822,109
	0	0	0	0	1	1	1,540,000
財 政 課	0	0	0	1	0	1	17,949,333
	0	0	0	0	0	0	0
合 計	3	3	3	9	4	22	261,982,155
	0	1	0	0	1	2	5,060,000

※上段は工事検査, 下段は設計委託検査

7 指摘, 検討改善を要する事項

- ・民間法人等に貸し付けている普通財産(土地)について, 他に活用方策がない土地にあつては, 当該民間法人等に売却を進める方向で検討されたい。

危機管理課

当課は、危機管理係の1係体制で、課長以下7名(うち会計年度任用職員2名)の職員が配置され、宇土市地域防災計画及び宇土市消防団活性化計画等に基づき、市民の生命と財産を守り、市民が安心・安全に暮らせるまちづくりのため、消防水利や消防車両等の機材整備を実施している。また、火災や風水害等に対して迅速に対応できる消防団の活動支援及び団員育成を目的とした訓練や点検が行われている。

1 予算執行状況について

令和4年11月末日現在、歳入は現年度分では収入済額4,525,393円で、収入率は予算現額に対し4.66%、調定額に対し15.96%であり、明許繰越分では収入済額727,558円で、収入率は予算現額に対し2.22%、調定額に対し52.82%である。

歳出においては、現年度分では予算現額683,067,000円に対し執行額448,667,248円、予算残額234,399,752円、予算現額に対する執行率は65.68%となっており、明許繰越分では予算現額32,845,558円に対し執行額4,579,877円、予算残額28,265,681円、予算現額に対する執行率は13.94%となっている。

(1) 歳入の状況

(単位:円・%)

項目(款別)	予算現額	調定額	収入済額	不納欠損額	収入未済額	収入率(対比)	
						予算	調定
使用料及び手数料	168,000	161,600	169,600	0	△8,000	100.95	104.95
国庫支出金	500,000	0	0	0	0	0.00	0.00
県支出金	809,000	535,000	35,000	0	500,000	4.33	6.54
繰入金	909,000	0	0	0	0	0.00	0.00
諸収入	39,520,000	27,654,793	4,320,793	0	23,334,000	10.93	15.62
市債	55,300,000	0	0	0	0	0.00	0.00
合計	97,206,000	28,351,393	4,525,393	0	23,826,000	4.66	15.96

(明許繰越)

(単位:円・%)

項目(款別)	予算現額	調定額	収入済額	不納欠損額	収入未済額	収入率(対比)	
						予算	調定
国庫支出金	650,000	650,000	0	0	650,000	0.00	0.00
繰入金	2,568,000	0	0	0	0	0.00	0.00
繰越金	727,558	727,558	727,558	0	0	100.00	100.00
市債	28,900,000	0	0	0	0	0.00	0.00
合計	32,845,558	1,377,558	727,558	0	650,000	2.22	52.82

(2)歳出の状況

(単位:円・%)

項目(目別)	予算現額	執行額	予算残額	執行率
自衛隊募集費	42,000	19,992	22,008	47.60
常備消防費	471,449,000	353,586,000	117,863,000	75.00
非常備消防費	122,962,000	67,467,683	55,494,317	54.87
消防施設費	28,240,000	1,228,860	27,011,140	4.35
防災対策費	58,641,000	25,264,413	33,376,587	43.08
その他公共・公用施設 単独災害復旧費	1,733,000	1,100,300	632,700	63.49
合計	683,067,000	448,667,248	234,399,752	65.68

(明許繰越)

(単位:円・%)

項目(目別)	予算現額	執行額	予算残額	執行率
消防施設費	28,977,558	1,158,877	27,818,681	4.00
防災対策費	3,868,000	3,421,000	447,000	88.44
合計	32,845,558	4,579,877	28,265,681	13.94

2 主要事業

(単位:円)

事業名	事業内容	事業費	執行済額
消防団経費事業	消防団員の報酬や消防団活動に関する活動費及び活動服や法被,長靴などの消耗品,積載車の修繕代,負担金等事業	58,245,000	34,945,879
避難所強化事業	避難所における防災機能強化を図るため,防災井戸,備蓄倉庫を整備するもの。	31,759,000	12,079,826

3 消防水利及び消防団の現況調べ

令和4年11月30日現在

		本部	第1	第2	第3	第4	第5	第6	第7	市役所隊	女性隊	合計
団員数(人)		7	58	100	47	80	93	41	93	17	19	555
消防団自動車等	ポンプ車	0	0	0	0	0	0	0	0	0	0	0
	積載車	0	4	6	3	6	6	2	7	1	0	35
	その他	2	0	0	0	0	0	0	0	1	1	4
消防施設	格納庫	0	4	6	3	6	6	2	7	0	0	34
	詰所	0	4	0	3	4	5	2	3	0	0	21
	その他	0	0	0	0	0	0	0	0	0	0	0
消防水利	種別	基準数	現 有 数									
			R2年度設置分									
	消火栓	560 (基準数は分けられない)	206		1							
	防火水槽		222		1							
その他	30		0									
出動状況	種別	火災	風水害	訓練	災害対応	その他	合計					
	区分											
	出動件数	3	5	6	0	55	69					
	出動延べ人員	135	120	684	0	895	1,834					
	備考					広報会議等						

4 指摘, 検討改善を要する事項

・特になし

企 画 部

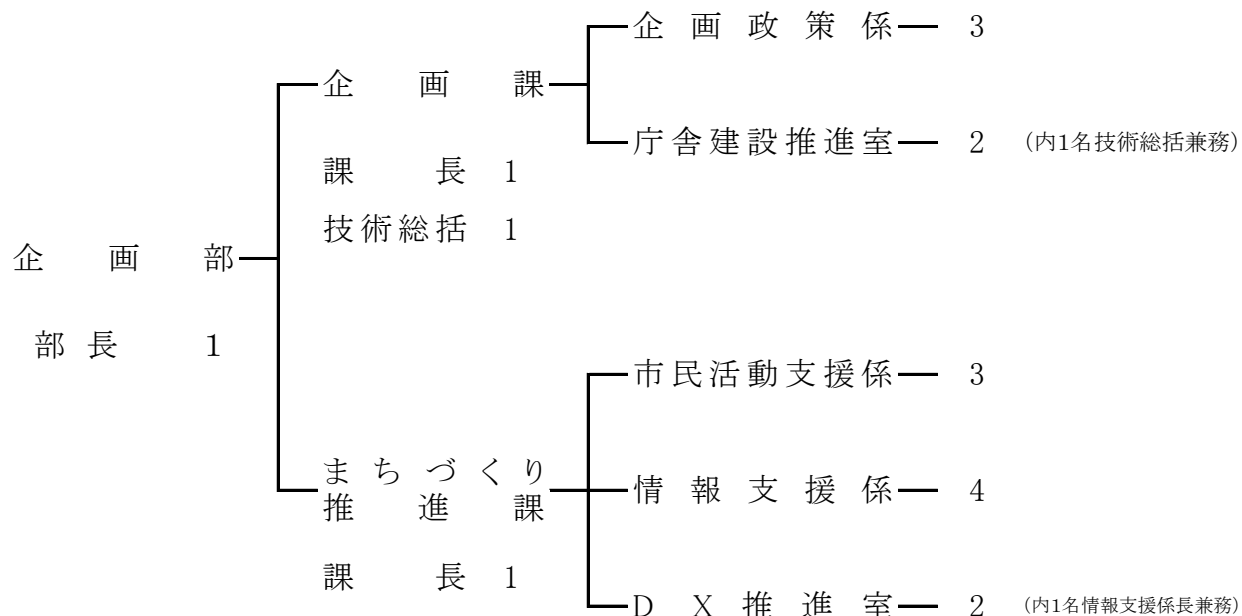

企 画 課

当課は、企画政策係、庁舎建設推進室の2係で構成され、課長以下10名(うち派遣職員2名、会計年度任用職員2名)の職員が配置されている。企画政策係では、市政策の企画及び総合調整、市長期計画の策定、行財政改革の推進、公共交通に係る総合的企画及び調整、国土利用計画法に基づく届出事務等がなされ、庁舎建設推進室では、庁舎建設に関する事務がなされている。

1 予算執行状況について

令和4年9月末日現在、歳入は現年度分では収入済額 267,022,019円で、収入率は予算現額に対し24.19%、調定額に対し100%であり、明許繰越分では収入済額 1,447,004円で、収入率は予算現額に対し100%、調定額に対し100%であり、遡次繰越分の収入済額は0円である。

歳出においては、現年度分では予算現額 752,926,000円に対し執行額 20,389,459円、予算残額 732,536,541円、予算現額に対する執行率は2.71%となっており、明許繰越分では予算現額 1,447,004円に対し執行額 561,620円、予算残額 885,384円、予算現額に対する執行率は38.81%となっている。遡次繰越分では予算現額 3,024,579,836円に対し執行額 500,880,112円、予算残額 2,523,699,724円、予算現額に対する執行率は16.56%となっている。

(1) 歳入の状況

(単位:円・%)

項目(款別)	予算現額	調定額	収入済額	不納 欠損額	収入未済額	収入率(対比)	
						予算	調定
国庫支出金	424,695,000	250,560,000	250,560,000	0	0	59.00	100.00
県支出金	3,987,000	0	0	0	0	0.00	0.00
財産収入	11,000	246	246	0	0	2.24	100.00
寄附金	1,801,000	1,500,000	1,500,000	0	0	83.29	100.00
繰入金	163,744,000	0	0	0	0	0.00	0.00
諸収入	41,442,000	14,961,773	14,961,773	0	0	36.10	100.00
市債	468,000,000	0	0	0	0	0.00	0.00
合計	1,103,680,000	267,022,019	267,022,019	0	0	24.19	100.00

(明許繰越)

(単位:円・%)

項目(款別)	予算現額	調定額	収入済額	不納 欠損額	収入未済額	収入率(対比)	
						予算	調定
繰越金	1,447,004	1,447,004	1,447,004	0	0	100.00	100.00

(通次繰越)

(単位:円・%)

項目(款別)	予算現額	調定額	収入済額	不納 欠損額	収入未済額	収入率(対比)	
						予算	調定
繰入金	27,779,836	0	0	0	0	0.00	0.00
諸収入	151,900,000	0	0	0	0	0.00	0.00
市債	2,844,900,000	0	0	0	0	0.00	0.00
合計	3,024,579,836	0	0	0	0	0.00	0.00

(2)歳出の状況

(単位:円・%)

項目(目別)	予算現額	執行額	予算残額	執行率
企画費	746,213,000	19,032,764	727,180,236	2.55
地域振興費	6,692,000	1,356,695	5,335,305	20.27
土地対策事業費	21,000	0	21,000	0.00
合計	752,926,000	20,389,459	732,536,541	2.71

(明許繰越)

(単位:円・%)

項目(目別)	予算現額	執行額	予算残額	執行率
企画費	1,447,004	561,620	885,384	38.81

(通次繰越)

(単位:円・%)

項目(目別)	予算現額	執行額	予算残額	執行率
企画費	3,024,579,836	500,880,112	2,523,699,724	16.56

2 主要事業

(単位:円)

事業名	事業内容	事業費	執行済額
地方バス路線維持対策事業	地方バス運行事業者へ補助金を交付し、地方バス路線を維持する事業	48,484,000	0
新公共交通運行事業	宇土市コミュニティバス「行長しゃん号」、宇土市ミニバス「のんなっせ」及び宇土市デマンドバスを運行させるために、運行事業者へ補助金を支出する事業(現年度分・明許繰越分)	16,083,000	3,374,000
まち・ひと・しごと創生事業	人口減少対策、東京一極集中を是正し、将来にわたって活力ある地域社会を維持するための地方創生事業(現年度分・明許繰越分)	1,552,004	165,620

地域振興事業	企業誘致活動及び地域振興に係る、企業誘致アドバイザー雇用やトップセールスのための事業	6,692,000	1,356,695
庁舎建設事業	熊本地震で被災した市庁舎を建設する事業 今年度は主に、庁舎建設工事及び建設工事に付帯する業務を行う。(現年度分・通次繰越分)	3,677,743,836	501,023,358

3 基金の状況

(単位:円)

基金名	令和2年度末 現在高	令和3年度中増減			令和3年度末 現在高
		剰余金処分	積立等	取崩し	
ふるさとづくり基金	20,205,088	0	403	935,000	19,270,491
地域環境整備基金	3,861,391	0	13,950,063	13,248,443	4,563,011

4 指摘, 検討改善を要する事項

・特になし

まちづくり推進課

当課は、市民活動支援係、情報支援係、今年度から新設されたDX推進室の3係で構成され、課長以下12名(うち会計年度任用職員3名)の職員が配置されている。市民活動支援係では、行政区長に関することやまちづくり団体等の活動支援・育成、陳情の事務に関する事、男女共同参画社会の推進に関する事務、ふるさと宇土応援寄附金に関する事務がなされている。情報支援係では、広報及び広聴に関する事、電算業務に関する事、統計調査に関する事務等がなされている。DX推進室では、行政手続きのオンライン化や行政システムの標準化・共通化や行財政改革大綱で掲げる事業の推進の事務等がなされている。

1 予算執行状況について

令和4年9月末日現在、歳入は収入済額256,544,557円で、収入率は予算現額に対し11.86%、調定額に対し98.57%である。

歳出においては、予算現額2,043,446,000円に対し執行額265,318,195円、予算残額1,778,127,805円、予算現額に対する執行率は12.98%となっている。

(1) 歳入の状況

(単位:円・%)

項目(款別)	予算現額	調定額	収入済額	不納欠損額	収入未済額	収入率(対比)	
						予算	調定
使用料及び手数料	1,000	130	130	0	0	13.00	100.00
県支出金	6,197,000	1,357,863	857,863	0	500,000	13.84	63.18
財産収入	180,000	85,162	85,162	0	0	47.31	100.00
寄附金	1,050,001,000	255,187,000	255,155,000	0	32,000	24.30	99.99
繰入金	1,065,752,000	0	0	0	0	0.00	0.00
諸収入	4,021,000	3,647,402	446,402	0	3,201,000	11.10	12.24
市債	36,900,000	0	0	0	0	0.00	0.00
合計	2,163,052,000	260,277,557	256,544,557	0	3,733,000	11.86	98.57

(2) 歳出の状況

(単位:円・%)

項目(目別)	予算現額	執行額	予算残額	執行率
情報管理費	205,160,000	52,802,581	152,357,419	25.74
広報広聴費	9,442,000	2,580,004	6,861,996	27.32
まちづくり推進費	94,831,000	23,369,285	71,461,715	24.64
ふるさと宇土応援基金費	1,714,877,000	181,793,004	1,533,083,996	10.60
男女共同参画推進費	2,959,000	216,060	2,742,940	7.30

統計調査総務費	15,078,000	4,521,710	10,556,290	29.99
基幹統計調査費	1,099,000	35,551	1,063,449	3.23
合計	2,043,446,000	265,318,195	1,778,127,805	12.98

2 主要事業

(単位:円)

事業名	事業内容	事業費	執行済額
まちづくり活動支援事業	地域住民が主体的かつ自主的に行う公益的なまちづくり活動を支援する事業	16,088,000	3,566,847
ふるさと宇土応援基金事業	宇土市を応援しようという善意ある寄附金を基金に積立て、事業に充当するとともに、返礼品による市内経済の活性化及び物産振興を図る事業	1,714,877,000	181,793,004

3 基金の状況

(単位:円)

基金名	令和2年度末 現在高	令和3年度中増減			令和3年度末 現在高
		剰余金処分	積立等	取崩し	
まちづくり基金	45,521,356	0	173,307	4,239,000	41,455,663
ふるさと宇土応援基金	0	0	1,087,531,500	1,087,531,500	0

4 指定管理施設の状況

施設名	公募の有無	指定管理者名	指定管理期間
網田レトロ館	特例	NPO法人 網田倶楽部	R3.4.1~R8.3.31

5 統計調査の状況表

区分 調査名	調査日	調査員数		調査の内容	調査の対象数
	調査期間	指導員 (人)	調査員 (人)		
就業構造 基本調査	令和4年10月1日	1	14	国民の就業及び不就業の状態を調査し、全国及び地域別の就業構造に関する基礎資料を得ることを目的とした統計法に基づく基幹統計調査	210世帯
	9月23日 ～ 10月10日				

6 指摘, 検討改善を要する事項

・特になし

市民環境部

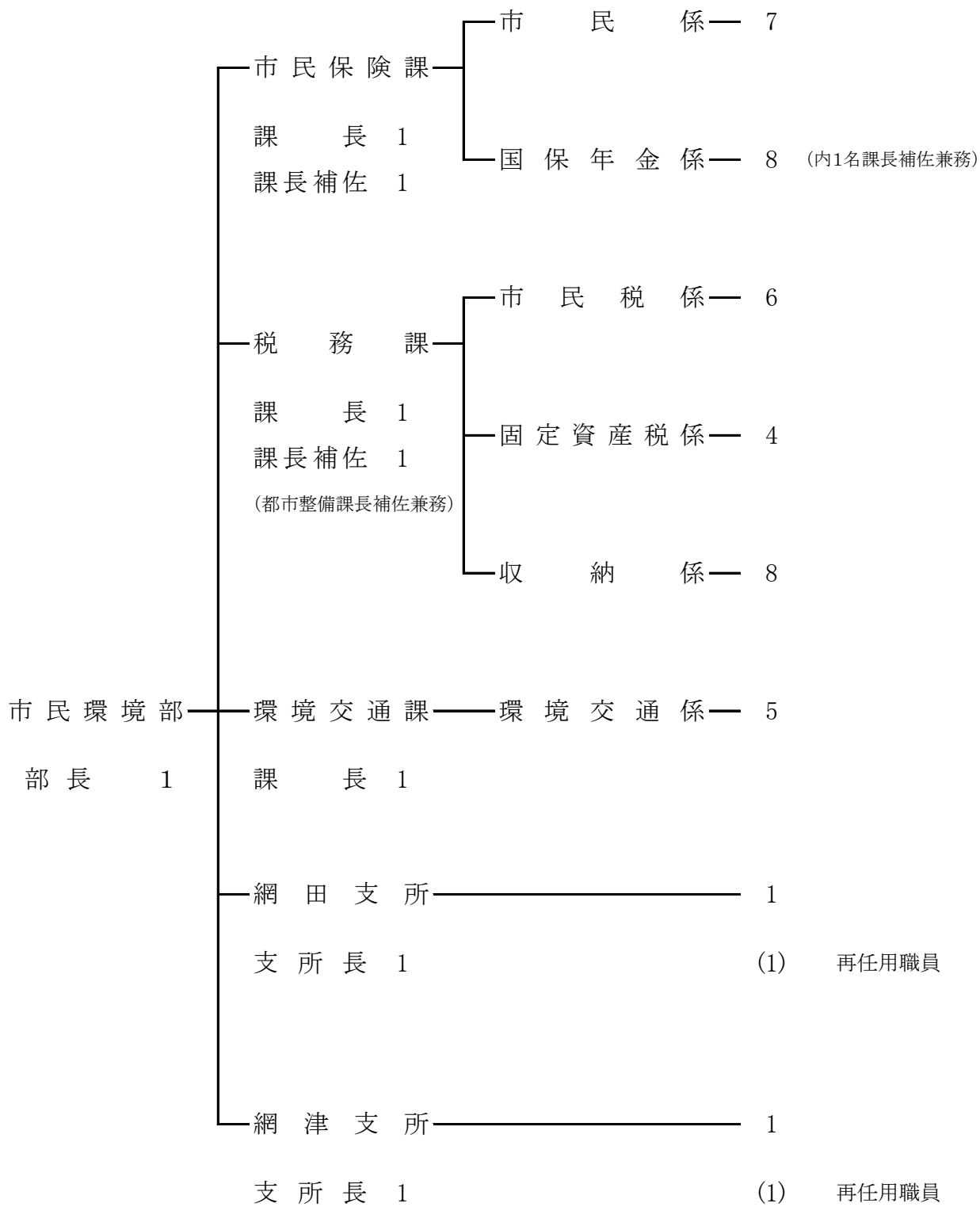

市 民 保 険 課

当課は、市民係、国保年金係の2係体制で、課長以下29名(うち会計年度任用職員14名)の職員が配置されている。市民係では、戸籍・住民基本台帳・印鑑登録・自動車の臨時運行許可・住基ネット等各種証明書の申請受付はもとより、戸籍・住民基本台帳の異動等の業務を行い、更に、DV等被害者支援措置、パスポートの申請受付・交付、個人番号カードの交付、公的個人認証、中長期在留者住居地届出等の事務が行われ、国保年金係では、国民健康保険、後期高齢者医療制度及び国民年金に関する事務がなされている。

1 予算執行状況について

令和4年9月末日現在、歳入は一般会計の現年度分では収入済額 10,642,770円で、収入率は予算現額に対し2.94%、調定額に対し66.36%であり、明許繰越分の収入済額は0円である。国民健康保険特別会計では収入済額 1,931,005,443円で、収入率は予算現額に対し43.03%、調定額に対し48.64%である。後期高齢者医療特別会計では収入済額 159,104,400円で、収入率は予算現額に対し26.59%、調定額に対し43.06%である。

歳出においては、一般会計の現年度分では予算現額 1,197,216,000円に対し執行額 485,967,836円、予算残額 711,248,164円、予算現額に対する執行率は40.59%となっており、明許繰越分では予算現額 2,970,000円に対し執行額は0円となっている。国民健康保険特別会計では予算現額 4,428,837,000円に対し執行額 1,690,274,767円、予算残額 2,738,562,233円、予算現額に対する執行率は38.17%となっている。後期高齢者医療特別会計では予算現額 598,354,000円に対し執行額は 104,040,737円、予算残額 494,313,263円、予算現額に対する執行率は17.39%となっている。

(1)歳入の状況(一般会計)

(単位:円・%)

項目(款別)	予算現額	調定額	収入済額	不納欠損額	収入未済額	収入率(対比)	
						予算	調定
使用料及び手数料	15,426,000	6,389,750	6,274,400	0	115,350	40.67	98.19
国庫支出金	92,626,000	9,195,000	3,864,000	0	5,331,000	4.17	42.02
県支出金	250,056,000	0	0	0	0	0.00	0.00
諸収入	4,072,000	453,000	504,370	0	△ 51,370	12.39	111.34
合計	362,180,000	16,037,750	10,642,770	0	5,394,980	2.94	66.36

(明許繰越)

(単位:円・%)

項目(款別)	予算現額	調定額	収入済額	不納欠損額	収入未済額	収入率(対比)	
						予算	調定
国庫支出金	2,970,000	2,970,000	0	0	2,970,000	0.00	0.00

(国民健康保険特別会計)

(単位:円・%)

項目(款別)	予算現額	調定額	収入済額	不納欠損額	収入未済額	収入率(対比)	
						予算	調定
国民健康保険税	670,151,000	821,401,697	263,274,404	0	558,127,293	39.29	32.05
一部負担金	4,000	0	0	0	0	0.00	0.00

使用料及び手数料	300,000	66,700	66,700	0	0	22.23	100.00
国庫支出金	2,127,000	0	0	0	0	0.00	0.00
県支出金	3,466,207,000	2,961,052,161	1,480,524,000	0	1,480,528,161	42.71	50.00
財産収入	1,000	0	0	0	0	0.00	0.00
繰入金	343,584,000	169,235,500	169,235,500	0	0	49.26	100.00
繰越金	1,000	1,228,700	1,228,700	0	0	122,870.00	100.00
諸収入	5,382,000	17,173,778	16,676,139	0	497,639	309.85	97.10
市債	1,000	0	0	0	0	0.00	0.00
合計	4,487,758,000	3,970,158,536	1,931,005,443	0	2,039,153,093	43.03	48.64

(後期高齢者医療特別会計)

(単位:円・%)

項目(款別)	予算現額	調定額	収入済額	不納欠損額	収入未済額	収入率(対比)	
						予算	調定
後期高齢者医療保険料	402,564,000	359,447,700	149,114,400	0	210,333,300	37.04	41.48
使用料及び手数料	63,000	63,000	10,800	0	52,200	17.14	17.14
寄附金	1,000	0	0	0	0	0.00	0.00
繰入金	186,421,000	0	0	0	0	0.00	0.00
繰越金	8,750,000	9,806,900	9,806,900	0	0	112.08	100.00
諸収入	555,000	172,300	172,300	0	0	31.05	100.00
合計	598,354,000	369,489,900	159,104,400	0	210,385,500	26.59	43.06

(2)歳出の状況(一般会計)

(単位:円・%)

項目(目別)	予算現額	執行額	予算残額	執行率
戸籍住民基本台帳費	125,262,000	48,838,401	76,423,599	38.99
社会福祉総務費	345,710,000	171,097,449	174,612,551	49.49
国民年金事務費	17,568,000	7,877,134	9,690,866	44.84
後期高齢者医療費	708,676,000	258,154,852	450,521,148	36.43
合計	1,197,216,000	485,967,836	711,248,164	40.59

(明許繰越)

(単位:円・%)

項目(目別)	予算現額	執行額	予算残額	執行率
戸籍住民基本台帳費	2,970,000	0	2,970,000	0.00

(国民健康保険特別会計)

(単位:円・%)

項目(目別)	予算現額	執行額	予算残額	執行率
一般管理費	35,054,000	18,664,310	16,389,690	53.24
連合会負担金	1,642,000	507,200	1,134,800	30.89
賦課徴収費	88,000	0	88,000	0.00
運営協議会費	209,000	0	209,000	0.00
趣旨普及費	139,000	138,600	400	99.71
収納率向上 特別対策事業費	1,788,000	1,170,080	617,920	65.44
一般被保険者 療養給付費	2,780,785,000	1,100,323,643	1,680,461,357	39.57
退職被保険者等 療養給付費	100,000	0	100,000	0.00
一般被保険者 療養費	19,210,000	8,515,799	10,694,201	44.33
退職被保険者等 療養費	10,000	0	10,000	0.00
審査支払手数料	7,962,000	3,669,921	4,292,079	46.09
一般被保険者 高額療養費	545,222,000	214,284,551	330,937,449	39.30
退職被保険者等 高額療養費	100,000	0	100,000	0.00
一般被保険者高額 介護合算療養費	300,000	124,534	175,466	41.51
退職被保険者等 高額介護合算療養費	50,000	0	50,000	0.00
一般被保険者 移送費	1,000	0	1,000	0.00
退職被保険者等 移送費	1,000	0	1,000	0.00
出産育児一時金	13,440,000	6,287,400	7,152,600	46.78
支払手数料	7,000	2,940	4,060	42.00
葬祭費	1,080,000	460,000	620,000	42.59
傷病手当金	580,000	400,204	179,796	69.00
一般被保険者 医療給付費分	689,038,000	230,547,774	458,490,226	33.46
退職被保険者等 医療給付費分	582,000	197,473	384,527	33.93
一般被保険者 後期高齢者 支援金等分	210,376,000	69,095,003	141,280,997	32.84

退職被保険者等 後期高齢者分 支援金等分	20,000	7,442	12,558	37.21
介護納付金分	105,843,000	31,709,106	74,133,894	29.96
その他共同事業 事務費拠出金	1,000	0	1,000	0.00
財政安定化 基金拠出金	1,000	0	1,000	0.00
保健衛生普及費	3,567,000	736,094	2,830,906	20.64
疾病予防費	1,080,000	126,000	954,000	11.67
医療費適正化 対策費	4,584,000	1,866,393	2,717,607	40.72
財政調整基金 積立金	2,000	0	2,000	0.00
一時借入金利子	370,000	0	370,000	0.00
財政安定化 基金償還金	1,000	0	1,000	0.00
一般被保険者 保険税還付金	4,501,000	1,440,300	3,060,700	32.00
退職被保険者等 保険税還付金	101,000	0	101,000	0.00
その他償還金	1,000	0	1,000	0.00
延滞金	1,000	0	1,000	0.00
予備費	1,000,000	0	1,000,000	0.00
合計	4,428,837,000	1,690,274,767	2,738,562,233	38.17

(後期高齢者医療特別会計)

(単位:円・%)

項目(目別)	予算現額	執行額	予算残額	執行率
一般管理費	18,834,000	7,736,425	11,097,575	41.08
徴収費	1,178,000	434,812	743,188	36.91
滞納処分費	1,000	0	1,000	0.00
後期高齢者医療 広域連合納付金	577,491,000	95,696,200	481,794,800	16.57
保険料還付金	500,000	173,300	326,700	34.66
還付加算金	50,000	0	50,000	0.00
予備費	300,000	0	300,000	0.00
合計	598,354,000	104,040,737	494,313,263	17.39

2 主要事業(国民健康保険特別会計)

(単位:円)

事業名	事業内容	事業費	執行済額
収納率向上特別対策事業	納税推進員が臨戸訪問を行うことにより、国保税の収納率を向上させるための事業	1,788,000	1,170,080
医療費適正化対策事業	医療費抑制のため、保険医療機関からの請求審査及び被保険者への医療費通知を行う事業	4,584,000	1,866,393

3 基金の状況

(単位:円)

基金名	令和2年度末 現在高	令和3年度中増減			令和3年度末 現在高
		剰余金処分	積立等	取崩し	
国民健康保険 財政調整基金	25,000,250	44,000,000	940	0	69,001,190

4 住民基本台帳及び戸籍の登録状況

(単位:人)

区分 年度	住民基本台帳				戸籍	
	世帯	人口			本籍数	本籍人口
		男	女	計		
令和3年度 (令和4年3月31日現在)	15,615	17,543	18,963	36,506	17,937	42,582
令和2年度 (令和3年3月31日現在)	15,517	17,607	19,155	36,762	18,031	42,915
比較増減(△)	98	△ 64	△ 192	△ 256	△ 94	△ 333

5 諸証明閲覧事務の取扱状況

令和4年4月1日～令和4年9月30日

(単位:件・円)

種別 区分	取扱件数			手数料
	有料	無料	計	
戸籍関係	4,187	19	4,206	2,463,950
住民関係	6,997	16	7,013	2,099,100
印鑑関係	3,978	19	3,997	1,193,400
諸証明関係	178	6	184	53,400
臨時運行関係	100	0	100	75,000
その他(コピー料を除く)	0	0	0	0
マイナンバー関係	66	0	66	33,000
証紙	75	0	75	150,000
合計	15,581	60	15,641	6,067,850

6 国民健康保険の被保険者、医療費の状況 (一般+退職)

(単位:世帯・人・件・円)

区分		年度	令和3年度	令和2年度	前年度比較		
					増	減	比較(%)
被 保 険 者	世帯		5,034	5,061		△ 27	99.47
	人員		8,289	8,492		△ 203	97.61
入 院	件数		2,834	2,991		△ 157	94.75
	金額		1,505,495,538	1,690,636,489		△ 185,140,951	89.05
入 院 外	件数		72,509	70,756		1,753	102.48
	金額		1,220,282,677	1,149,144,823		71,137,854	106.19
歯 科	件数		14,243	13,824		419	103.03
	金額		197,275,780	187,246,340		10,029,440	105.36
調 剤	件数		41,550	40,224		1,326	103.30
	金額		506,305,660	521,925,017		△ 15,619,357	97.01
食 事 療 養	件数		※ 2,749	※ 2,890		△ 141	95.12
	金額		89,119,258	99,131,259		△ 10,012,001	89.90
訪 問 看 護	件数		497	286		211	173.78
	金額		29,389,700	19,108,610		10,281,090	153.80
合 計	件数		131,633	128,081		3,552	102.77
	金額		3,547,868,613	3,667,192,538		△ 119,323,925	96.75
一人当たり医療費			428,021	431,841		△3,820	99.12

※食事療養費については、件数の計に加えていない。

7 その他の保険給付費状況

(単位:件・円)

区分	年度	令和3年度		令和2年度		前年度対比(%)	
		件数	支給額	件数	支給額	件数	支給額
療 養 費		2,424	18,751,518	2,085	15,868,869	116.26	118.17
高 額 医 療 費		6,520	421,353,465	6,598	475,651,617	98.82	88.58
出 産 育 児 諸 費		19	7,964,000	23	9,644,000	82.61	82.58
葬 祭 費		35	700,000	43	860,000	81.40	81.40
小 計		8,998	448,768,983	8,749	502,024,486	102.85	89.39
は り・きゅう・マッサージ		1,269	1,269,000	967	967,000	131.23	131.23
合 計		10,267	450,037,983	9,716	502,991,486	105.67	89.47

8 国民年金の加入及び受給状況

被 保 険 者 数	第 1 号 被 保 険 者	人 3,810	種 別	件 数	金 額
	任 意 加 入 被 保 険 者	24	老 齢 給 付	件 10,978	円 7,409,544,610
	第 3 号 被 保 険 者	1,807	障 害 給 付	921	797,401,225
	合 計	5,641	遺 族 給 付	85	63,129,028
免 除 者 数	法 定 免 除	412	死 亡 一 時 金	0	0
	申 請 免 除 (全 額)	755	特 別 一 時 金	0	0
	申 請 免 除 (3 / 4)	39	合 計	11,984	8,270,074,863
	申 請 免 除 (半 額)	16	※受給状況は令和4年3月31日現在		
	申 請 免 除 (1 / 4)	13			
	学 生 納 付 特 例	327			
	納 付 猶 予	184			
	合 計	1,746			

※加入状況は令和4年8月31日現在

9 指摘, 検討改善を要する事項

- ・国民健康保険特別会計の一般被保険者第三者納付金及び一般被保険者返納金の滞納については, 市民間の公平性を考え, 法的手段等の措置を検討し, 実効性のある対策に取り組まれない。
- ・後期高齢者医療特別会計の後期高齢者医療保険料の滞納については, 市民間の公平性を考え, 法的手段等の措置を検討し, 実効性のある対策に取り組まれない。

税 務 課

当課は、市民税係、固定資産税係、収納係の3係で構成され、課長以下28名(うち会計年度任用職員8名)の職員が配置されている。市民税係では、市・県民税、軽自動車税及び国民健康保険税の賦課調定事務が行われ、固定資産税係では、土地、家屋及び償却資産の評価のための調査を行い、固定資産税の賦課調定事務が行われている。収納係では、市税及び国民健康保険税、その他市たばこ税等に関する徴収事務と各種税証明書の発行事務が行われている。なお、令和4年10月から地籍調査課の分掌事務が移管されている。

1 予算執行状況について

令和4年10月末日現在、歳入は収入済額 2,238,023,001円で、収入率は予算現額に対し56.34%、調定額に対し54.52%である。

歳出においては、一般会計では予算現額 192,456,000円に対し執行額 77,639,182円、予算残額 114,816,818円、予算現額に対する執行率は40.34%となっている。国民健康保険特別会計では予算現額 23,145,000円に対し執行額 12,522,785円、予算残額 10,622,215円、予算現額に対する執行率は54.11%となっている。

(1)歳入の状況(一般会計)

(単位:円・%)

項目(款別)	予算現額	調定額	収入済額	不納欠損額	収入未済額	収入率(対比)	
						予算	調定
市 税	3,914,498,000	4,083,929,080	2,217,425,334	0	1,866,503,746	56.65	54.30
使用料及び手数料	3,645,000	2,188,800	1,925,400	0	263,400	52.82	87.97
県 支 出 金	50,300,000	17,855,733	17,855,733	0	0	35.50	100.00
繰 入 金	126,000	0	0	0	0	0.00	0.00
諸 収 入	3,749,000	820,988	816,534	0	4,454	21.78	99.46
合 計	3,972,318,000	4,104,794,601	2,238,023,001	0	1,866,771,600	56.34	54.52

(2)歳出の状況(一般会計)

(単位:円・%)

項目(目別)	予算現額	執行額	予算残額	執行率
税 務 総 務 費	103,367,000	49,227,825	54,139,175	47.62
賦 課 徴 収 費	78,545,000	23,503,862	55,041,138	29.92
地 籍 調 査 費	10,544,000	4,907,495	5,636,505	46.54
合 計	192,456,000	77,639,182	114,816,818	40.34

(国民健康保険特別会計)

(単位:円・%)

項目(目別)	予算現額	執行額	予算残額	執行率
賦 課 徴 収 費	22,845,000	12,522,785	10,322,215	54.82
収 納 率 向 上 特 別 対 策 事 業 費	300,000	0	300,000	0.00
合 計	23,145,000	12,522,785	10,622,215	54.11

2 本年度の市税等の収入状況

(単位:円・%)

項目(項別)	予算現額	調定額	収入済額	不納欠損額	収入未済額	収入率(対比)	
						予算	調定
市民税	1,646,585,000	1,614,689,014	766,561,701	0	848,127,313	46.55	47.47
固定資産税	1,899,824,000	2,149,826,346	1,143,653,588	0	1,006,172,758	60.20	53.20
軽自動車税	133,089,000	154,323,974	142,125,508	0	12,198,466	106.79	92.10
市たばこ税	235,000,000	165,089,746	165,084,537	0	5,209	70.25	100.00
小計	3,914,498,000	4,083,929,080	2,217,425,334	0	1,866,503,746	56.65	54.30
国民健康保険税	670,151,000	824,337,597	322,660,909	0	501,676,688	48.15	39.14
合計	4,584,649,000	4,908,266,677	2,540,086,243	0	2,368,180,434	55.40	51.75

3 前年度・前々年度の市税収納状況

(単位:円・%)

税目	項目	年度	令和3年度			令和2年度		
			調定額	収入済額	収納率	調定額	収入済額	収納率
市民税	個人分	現年度	1,435,708,100	1,422,553,212	99.08	1,457,767,490	1,446,136,288	99.20
		繰越分	38,814,648	9,882,339	25.46	44,907,153	12,017,521	26.76
		計	1,474,522,748	1,432,435,551	97.15	1,502,674,643	1,458,153,809	97.04
	法人分	現年度	271,844,500	271,332,200	99.81	307,861,700	301,483,750	97.93
		繰越分	4,959,400	3,912,400	78.89	2,127,300	404,300	19.01
		計	276,803,900	275,244,600	99.44	309,989,000	301,888,050	97.39
合計		1,751,326,648	1,707,680,151	97.51	1,812,663,643	1,760,041,859	97.10	
固定資産税	現年度	1,955,097,600	1,938,284,307	99.14	1,982,152,400	1,943,321,072	98.04	
	繰越分	87,882,487	36,040,498	41.01	72,856,428	13,925,515	19.11	
	交納付金	2,177,400	2,177,400	100.00	2,169,500	2,169,500	100.00	
	合計	2,045,157,487	1,976,502,205	96.64	2,057,178,328	1,959,416,087	95.25	
軽自動車税	現年度	134,324,200	131,561,600	97.94	129,547,700	126,928,204	97.98	
	繰越分	9,048,659	1,320,085	14.59	10,065,504	2,398,554	23.83	
	環境性能割	4,035,100	4,035,100	100.00	3,614,900	3,614,900	100.00	
	合計	147,407,959	136,916,785	92.88	143,228,104	132,941,658	92.82	
市たばこ税		263,212,226	263,212,226	100.00	246,036,855	246,036,855	100.00	
市税総計	現年度	4,066,399,126	4,033,156,045	99.18	4,129,150,545	4,069,690,569	98.56	
	繰越分	140,705,194	51,155,322	36.36	129,956,385	28,745,890	22.12	
	合計	4,207,104,320	4,084,311,367	97.08	4,259,106,930	4,098,436,459	96.23	

4 主要事業(一般会計)

(単位:円)

事業名	事業内容	事業費	執行済額
収納率向上特別対策事業	納税推進員の報酬他, 市税等の滞納処分を執行し収納率を向上させるための事業	3,583,000	431,411
コンビニ交付事業	市民の利便性向上のために市県民税(所得・課税)証明書等をコンビニで交付する事業	521,000	272,529

5 諸証明閲覧事務の取扱状況

(令和4年4月1日～令和4年10月31日)

種別	取扱件数 (件)						手数料(円)	備考
	有料	無料(公用)	無料(生保)	無料(り災)	無料(その他)	計		
所得(課税)証明	2,692	0	13	0	0	2,705	807,600	1通 300円
課税証明	263	0	2	0	0	265	78,900	1通 300円
資産証明	14	0	0	0	0	14	4,200	1通 300円
資産評価証明	310	0	0	0	0	310	93,000	1通 300円
資産課税(公課)証明	143	0	0	0	0	143	42,900	1通 300円
名寄帳	316	0	0	0	1	317	94,800	1通 300円
無資産証明	38	0	0	0	0	38	11,400	1通 300円
納税証明	211	0	0	0	0	211	63,300	1通 300円
滞納のない証明	277	0	0	0	0	277	83,100	1通 300円
家屋証明	9	0	0	0	0	9	2,700	1通 300円
閲覧及び字図証明	0	0	0	0	0	0	0	1通 300円
専用住宅証明	88	0	0	0	0	88	114,400	1通 1,300円
その他証明	62	0	0	0	1	63	18,600	1通 300円
地籍調査	550	43	0	0	0	593	165,000	1通 300円
小計	4,973	43	15	0	2	5,033	1,579,900	
納付証明(国保税)	—	—	—	—	7	7	0	無料
軽自動車(車検用)納税証明	—	—	—	—	1,118	1,118	0	無料
合計	4,973	43	15	0	1,127	6,158	1,579,900	

6 指摘, 検討改善を要する事項

・滞納整理について, 税負担の公平性や効果的な税金活用を市民は求めている。不公平感を持たれないように, 負担できる納税者に対しては厳正に対処されたい。

また, 全庁的な取り組みとして, 実態把握や情報共有など効果的な対応策を検討されたい。

環 境 交 通 課

当課は、環境交通係の1係体制で、課長以下9名(うち会計年度任用職員3名)の職員が配置され、環境保全のための調査、各種計画の策定及び施策の立案、環境への負荷を低減するための住民への環境意識の啓発、公害を防止するための市内事業所の監視・指導、交通安全・防犯対策に関する事務等がなされている。

1 予算執行状況について

令和4年10月末日現在、歳入は収入済額 36,700,670円で、収入率は予算現額に対し24.83%、調定額に対し96.24%である。

歳出においては、予算現額 650,490,000円に対し執行額 364,170,041円、予算残額 286,319,959円、予算現額に対する執行率は55.98%となっている。

(1)歳入の状況

(単位:円・%)

項目(款別)	予算現額	調定額	収入済額	不納欠損額	収入未済額	収入率(対比)	
						予算	調定
交通安全対策特別交付金	5,500,000	1,996,000	1,996,000	0	0	36.29	100.00
使用料及び手数料	57,212,000	30,437,440	30,443,240	0	△ 5,800	53.21	100.02
国庫支出金	14,400,000	457,000	0	0	457,000	0.00	0.00
県支出金	16,293,000	0	0	0	0	0.00	0.00
財産収入	1,000	21	0	0	21	0.00	0.00
繰入金	22,790,000	0	0	0	0	0.00	0.00
諸収入	30,997,000	5,245,410	4,261,430	0	983,980	13.75	81.24
市債	600,000	0	0	0	0	0.00	0.00
合計	147,793,000	38,135,871	36,700,670	0	1,435,201	24.83	96.24

(2)歳出の状況

(単位:円・%)

項目(目別)	予算現額	執行額	予算残額	執行率
諸費	2,518,000	1,632,591	885,409	64.84
交通安全推進費	15,182,000	6,566,398	8,615,602	43.25
交通安全対策事業費	24,779,000	2,534,081	22,244,919	10.23
予防費	2,368,000	1,221,062	1,146,938	51.57
環境衛生費	155,757,000	69,404,519	86,352,481	44.56
公害対策費	3,130,000	74,361	3,055,639	2.38
水資源対策費	4,950,000	947,000	4,003,000	19.13

清掃総務費	357,328,000	242,736,115	114,591,885	67.93
廃棄物減量化 対策費	84,374,000	39,053,914	45,320,086	46.29
放置自動車対策費	104,000	0	104,000	0.00
合計	650,490,000	364,170,041	286,319,959	55.98

2 主要事業

(単位:円)

事業名	事業内容	事業費	執行済額
交通安全推進 一般事業	交通安全教室の実施や交通安全に伴う啓発用品配布及び宇城地区交通安全協議会等, 関係機関への負担金を交付し交通を推進する事業	5,710,000	3,121,949
交通安全 対策事業	カーブミラー・外側線等の交通安全施設の整備やJR宇土駅駐輪場の管理委託を行う交通安全対策事業	23,129,000	2,534,081
社会資本整備総合 交付金事業(通学 路)	通学路への安全対策のための整備事業	1,650,000	0
浄化槽設置事業	生活排水の向上を目指して合併処理浄化槽設置を推進する事業	50,252,000	10,947,000
公害対策事業	水質調査, 騒音測定等の各種公害を防止する事業	3,130,000	74,361
清掃収集事業	一般廃棄物の収集運搬及び不燃物処理を行う事業	105,029,000	51,824,647
廃棄物減量化 対策事業	家庭から出る一般廃棄物の減量化を促進する事業	82,454,000	39,053,914

3 飼い犬の登録及び予防接種の状況

	登録総数	狂犬病予防注射接種率		
		宇土市	熊本県	全国
平成29年度	1,501 頭	58.1 %	68.4 %	71.4 %
平成30年度	1,414 頭	61.9 %	70.3 %	71.3 %
令和元年度	1,402 頭	55.3 %	72.9 %	71.3 %
令和2年度	1,469 頭	51.4 %	68.2 %	70.2 %
令和3年度	1,563 頭	50.7 %	70.9 %	70.9 %

4 基金の状況

(単位:円)

基金名	令和2年度末 現在高	令和3年度中増減			令和3年度末 現在高
		剰余金処分	積立等	取崩し	
浄化槽設置事業基金	0	0	2,085,000	0	2,085,000

5 指摘, 検討改善を要する事項

- ・引き取り手のない遺体の葬祭業務委託料については, 特命随契になっているが, 複数業者から見積徴収をする等して比較検討を行い, 適正に処理されたい。

網 田 支 所

当支所は、所長以下6名(うち再任用職員1名、会計年度任用職員3名)が配置され、本庁の窓口業務全般に関わり、届出書の受付及び各種証明書の発行及び医療費等の各種申請書等の受付や税金、水道使用料、市営団地の家賃等の支払窓口、振興会や行政区長会からの陳情対応など、本庁から遠距離にある網田地区住民への行政サービスの窓口業務が行われている。

網 津 支 所

当支所は、所長以下5名(うち再任用職員1名、会計年度任用職員2名)が配置され、網津地区住民の戸籍・住民基本台帳及び関連事務が行われ、窓口以外の業務については本庁関係部署と密に連携をとりあいながら住民サービスが行われている。なお、平成30年2月に網津支所と公民館的機能を併せ持つ網津防災センターがオープンし、支所業務はもとより防災センターについても、住民が利用しやすい施設であるように運営されている。

1 予算執行状況について

令和4年9月末日現在、歳入は現年度分では収入済額 485,082円で、収入率は予算現額に対し13.53%、調定額に対し32.67%であり、明許繰越分では収入済額84,000円で、収入率は予算現額に対し0.12%、調定額に対し100%である。

歳出においては、現年度分では予算現額 49,120,000円に対し執行額 21,397,497円、予算残額 27,722,503円、予算現額に対する執行率は43.56%となっており、明許繰越分では予算現額 71,484,000円に対し執行額 441,754円、予算残額 71,042,246円、予算現額に対する執行率は0.62%となっている。

(1)歳入の状況

(単位:円・%)

支所名	項 目(款別)	予算現額	調定額	収入済額	不 納 欠 損 額	収入未済額	収入率(対比)	
							予算	調定
網田 支所	使用料及び手数料	864,000	864,000	240,900	0	623,100	27.88	27.88
	諸 収 入	72,000	72,000	18,672	0	53,328	25.93	25.93
	市 債	2,100,000	0	0	0	0	0.00	0.00
	計	3,036,000	936,000	259,572	0	676,428	8.55	27.73
網津 支所	使用料及び手数料	546,000	546,000	223,950	0	322,050	41.02	41.02
	諸 収 入	3,000	3,000	1,560	0	1,440	52.00	52.00
	計	549,000	549,000	225,510	0	323,490	41.08	41.08
合 計		3,585,000	1,485,000	485,082	0	999,918	13.53	32.67

(明許繰越)

(単位:円・%)

項 目 (款 別)	予算現額	調定額	収入済額	不 納 欠 損 額	収入未済額	収入率(対比)		
						予算	調定	
網田 支所	繰 越 金	84,000	84,000	84,000	0	0	100.00	100.00
	市 債	71,400,000	0	0	0	0	0.00	0.00
	合 計	71,484,000	84,000	84,000	0	0	0.12	100.00

(2)歳出の状況

(単位:円・%)

項 目 (目 別)	予 算 現 額	執 行 額	予 算 残 額	執行率	
支所費	網田支所	9,266,000	2,969,188	6,296,812	32.04
	網津支所	5,986,000	1,992,670	3,993,330	33.29
	人件費 (網田・網津)	33,868,000	16,435,639	17,432,361	48.53
合 計	49,120,000	21,397,497	27,722,503	43.56	

(明許繰越)

(単位:円・%)

項 目 (目 別)	予 算 現 額	執 行 額	予 算 残 額	執行率	
支所費	網田支所	71,484,000	441,754	71,042,246	0.62

2 主要事業

(単位:円)

事 業 名	事 業 内 容	事 業 費	執行済額
網田コミュニティセンター建設事業	網田地区住民の健康, 福祉, 文化の拠点として, 誰もが気軽に訪れ交流を深めることができ, 地域の賑わいを創出できるような施設となることを目的とし, 網田支所を併設した防災拠点としても利用可能な網田コミュニティセンターを建設する事業 (現年度分・明許繰越分)	73,584,000	441,754

3 諸証明閲覧事務の取扱状況

令和4年9月30日現在

証明書等の区分	支所	取 扱 件 数			手 数 料	備 考
		有 料	無 料	計		
戸 籍 関 係	網田	142	0	142	82,800	
	網津	90	0	90	48,600	
住 民 票 関 係	網田	189	0	189	56,700	
	網津	271	0	271	81,300	
印 鑑 登 録 証 明 関 係	網田	195	1	196	58,500	無料証明の主なものは、公共 用地取得等に伴う公用交付申 請
	網津	258	1	259	77,400	
諸 証 明 関 係 (身 分 証 明 他)	網田	11	0	11	3,300	
	網津	3	0	3	900	
税 務 関 係	網田	57	61	118	17,100	無料証明の主なものは、車検 用納税証明, 確定申告用国 保税納付証明
	網津	114	106	220	34,200	
自 動 車 臨 時 運 行 許 可	網田	22	0	22	16,500	
	網津	1	0	1	750	
個 人 番 号 カ ー ド 再 発 行	網田	0	0	0	0	
	網津	0	0	0	0	
合 計	網田	616	62	678	234,900	
	網津	737	107	844	243,150	

4 指摘, 検討改善を要する事項

- ・現金の管理については、件数・金額等のチェックをし、1人に任せることがないようにダブルチェックを行い、金庫の鍵の管理についても適切に行われたい。
- ・収入した現金の会計課への納入時期について、各支所間で異なっており、また、長期に保管することがないように統一的に処理されたい。

健康福祉部

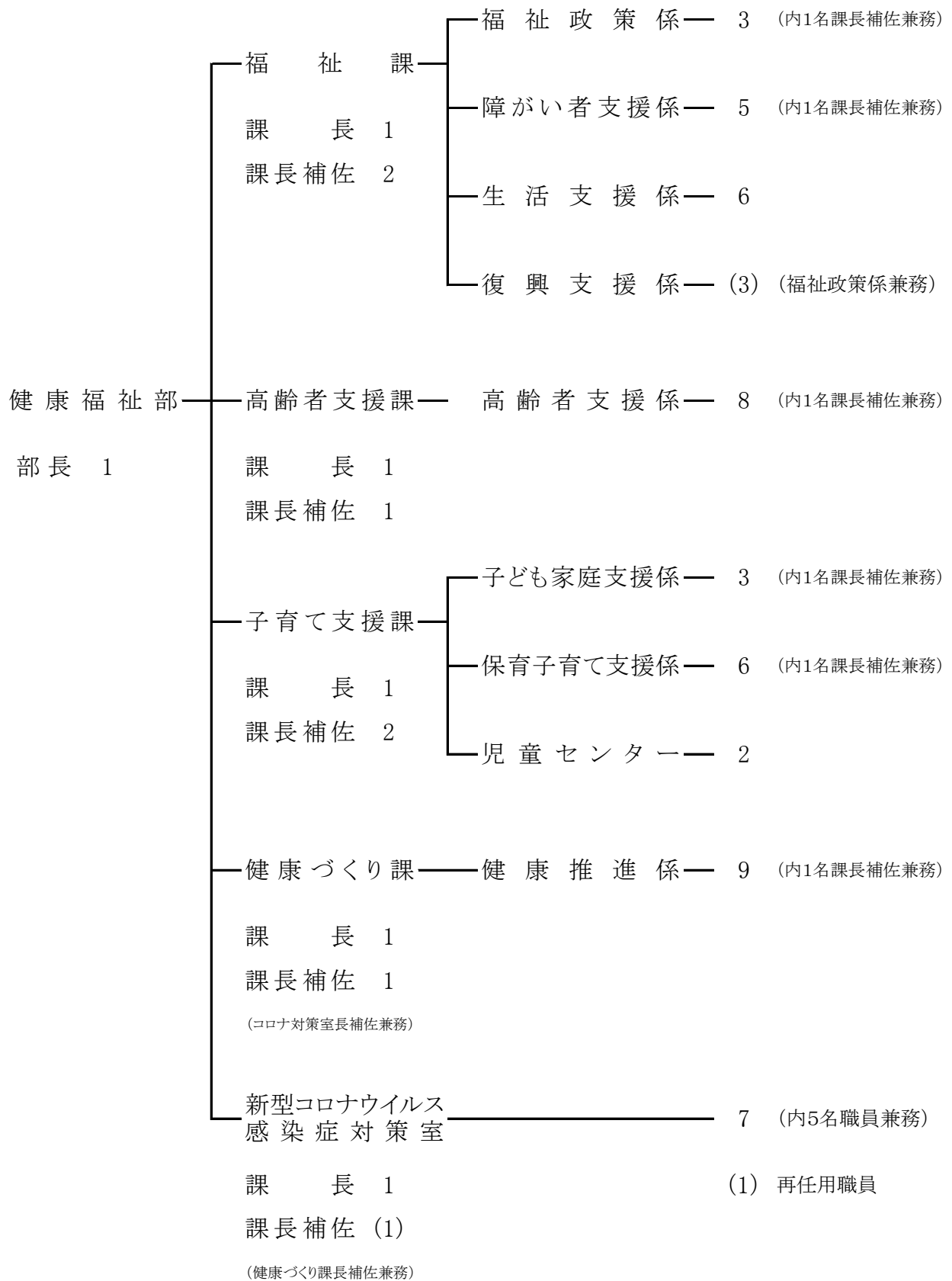

福 社 課

当課は、福祉政策係、障がい者支援係、生活支援係、復興支援係の4係体制で、課長以下24名(うち会計年度任用職員8名)の職員が配置されている。福祉政策係では、地域福祉計画、重層的支援体制整備事業、民生・児童委員、社会福祉法人、戦傷病者及び戦没者遺族等の援護、生活困窮者対策に関する事務等がなされ、障がい者支援係では、障害者総合支援法、身体障害者福祉法、知的障害者福祉法、精神障害者福祉法等の事務がなされ、生活支援係では、生活保護法、行旅病人及び行旅死亡人に関する事務等がなされている。また、復興支援係では、平成28年熊本地震からの復興支援及び総合調整、被災者生活再建支援等の業務がなされている。

1 予算執行状況について

令和4年9月末日現在、歳入は現年度分では収入済額 310,162,498円で、収入率は予算現額に対し14.86%、調定額に対し67.33%であり、明許繰越分では収入済額139,026,214円で、収入率は予算現額に対し55.03%、調定額に対し100%である。

歳出においては、現年度分では予算現額 2,958,996,000円に対し執行額 1,059,882,476円、予算残額 1,899,113,524円、予算現額に対する執行率は35.82%となっており、明許繰越分では予算現額 252,641,381円に対し執行額 90,112,340円、予算残額 162,529,041円、予算現額に対する執行率は35.67%となっている。

(1)歳入の状況

(単位:円・%)

項目(款別)	予算現額	調定額	収入済額	不納欠損額	収入未済額	収入率(対比)	
						予算	調定
分担金及び負担金	7,621,000	0	0	0	0	0.00	0.00
使用料及び手数料	74,000	72,830	72,830	0	0	98.42	100.00
国庫支出金	1,682,902,000	430,515,212	303,995,126	0	126,520,086	18.06	70.61
県支出金	385,443,000	783,334	783,334	0	0	0.20	100.00
財産収入	3,000	1,576	1,524	0	52	50.80	96.70
寄附金	1,000	0	0	0	0	0.00	0.00
繰入金	2,124,000	0	0	0	0	0.00	0.00
諸収入	2,475,000	29,316,349	5,309,684	0	24,006,665	214.53	18.11
市債	7,100,000	0	0	0	0	0.00	0.00
合計	2,087,743,000	460,689,301	310,162,498	0	150,526,803	14.86	67.33

(明許繰越)

(単位:円・%)

項目(款別)	予算現額	調定額	収入済額	不納欠損額	収入未済額	収入率(対比)	
						予算	調定
国庫支出金	157,189,659	43,574,492	43,574,492	0	0	27.72	100.00

繰越金	95,451,722	95,451,722	95,451,722	0	0	100.00	100.00
合計	252,641,381	139,026,214	139,026,214	0	0	55.03	100.00

(2)歳出の状況

(単位:円・%)

項目(目別)	予算現額	執行額	予算残額	執行率
社会福祉総務費	657,973,000	110,348,056	547,624,944	16.77
災害救助援護費	301,000	100,000	201,000	33.22
障害者福祉費	1,526,309,000	611,118,266	915,190,734	40.04
健康福祉館費	26,197,000	9,801,048	16,395,952	37.41
生活保護総務費	45,943,000	18,600,598	27,342,402	40.49
扶助費	702,273,000	309,914,508	392,358,492	44.13
合計	2,958,996,000	1,059,882,476	1,899,113,524	35.82

(明許繰越)

(単位:円・%)

項目(目別)	予算現額	執行額	予算残額	執行率
社会福祉総務費	252,641,381	90,112,340	162,529,041	35.67

2 主要事業

(単位:円)

事業名	事業内容	事業費	執行済額
重心医療費助成事業	重度心身障がい者の医療保険診療に係る医療費個人負担金を軽減する事業	67,714,000	29,270,949
特別障害者手当給付事業	身体や精神(知的)に著しく重度の障害があり、常時の介護を必要とする方へ手当を支給する事業	22,250,000	11,531,710
介護手当等支給事業	常時介護を要する障がい者を在宅で介護している者に対し、市単独で在宅介護手当を支給する事業	5,400,000	0
地域生活支援事業	3障がい者を対象にする事業 ①相談支援事業 ②コミュニケーション支援事業 ③移動支援事業 ④地域活動支援センター事業 ⑤日中一時支援事業 ⑥社会参加促進事業	29,943,000	6,918,672
生活困窮者自立支援事業	・生活困窮者自立相談支援事業(必須事業) ・住居確保給付金(必須事業) ・就労準備支援事業(任意事業) ・家計改善支援事業(任意事業) ・一時生活支援事業(任意事業) ・子どもの学習・生活支援事業(任意事業)	18,409,000	2,243,817

生活保護適正化推進事業	◇生活保護適正化推進事業 ・レセプトを活用した医療扶助適正化事業 ・扶養義務者充実事業 ・体制整備強化事業 ・被保護者健康管理支援事業 ◇被保護者就労準備支援事業 ・関係職員等研修・啓発事業	6,140,000	2,005,191
被保護者就労支援事業	被保護者の就労が実現できるよう、公共職業安定所等と連絡調整し、求人情報の提供、同行等の支援を行い、自立助長を支援する事業	3,656,000	965,218

3 基金の状況

(単位:円)

基金名	令和2年度末 現在高	令和3年度中増減			令和3年度末 現在高
		剰余金処分	積立等	取崩し	
地域福祉基金	103,104,001	0	2,057	150,000	102,956,058

4 保護費の支給状況

(単位:世帯・人・円)

扶助別	令和4年3月分			令和4年9月末までの累計		
	世帯	人員	金額	延世帯	延人員	金額
生活扶助費	245	292	12,580,801	1,502	1,785	70,011,900
住宅扶助費	223	269	5,785,086	1,367	1,647	34,616,409
教育扶助費	12	20	122,134	76	120	1,258,089
出産扶助費	0	0	0	0	0	0
生業扶助費	4	5	201,879	35	40	778,086
葬祭扶助費	0	0	0	7	7	1,111,887
就労自立給付金	0	0	0	0	0	0
進学準備給付金	0	0	0	0	0	0
施設事務費	8	8	1,797,060	50	50	10,944,792
医療扶助費	269	309	34,380,873	1,639	1,893	164,691,104
介護扶助費	78	80	1,815,873	467	471	9,582,011
合計			56,683,706			292,994,278
上記のうち 実世帯数・人員	299	356		1,823	2,169	

5 手当, 給付費の取扱状況

(単位: 件・円)

手 当 種 別 等	件 数	金 額
更 生 医 療 給 付	97	18,144,641
育 成 医 療 給 付	7	319,073
在 宅 介 護 手 当	0	0
障 害 児 福 祉 手 当	68	3,090,960
特 別 障 害 者 手 当	104	8,440,750
経 過 的 福 祉 手 当	0	0
合 計	276	29,995,424

令和4年9月末日現在

6 身体障害者手帳の交付状況

(単位: 件)

視 覚	聴 覚	言 語	肢 体	内 部	合 計
119	238	19	858	717	1,951

令和4年9月末日現在

7 相談事業の状況

(単位: 件)

常設相談	不動産相談	法律相談	成 年 後見相談	生活困窮者 総合相談	延べ件数
28	0	23	3	397	451

令和4年9月末日現在

8 平成28年熊本地震による応急仮設住宅等の入居状況

(1) 応急仮設住宅

① 建設型(令和元年12月27日全世帯退去)

団 地 名	戸 数 (戸)	入居世帯 (世帯)	入居者数 (人)	供 与 期 間
高柳仮設団地	42	0	0	平成28年6月26日～令和2年6月25日
境目仮設団地	24	0	0	平成28年6月19日～令和元年6月18日
新松原仮設団地	18	0	0	平成28年8月16日～令和元年8月3日
浦田仮設団地	33	0	0	平成28年9月27日～令和2年9月23日
合 計	117	0	0	

②建設型

市営単独住宅境目団地(旧木造仮設:市営単独住宅目的外使用) (令和2年12月28日全世帯退去)

団地名	戸数 (戸)	入居世帯 (世帯)	入居者数 (人)	供与期間
境目団地11～13棟 (旧境目第2仮設)	14	0	0	平成28年11月2日～令和2年11月1日
境目団地18～21棟 (旧境目第3仮設)	12	0	0	平成28年10月18日～令和3年10月17日
合計	26	0	0	

(2)民間賃貸住宅借上げの状況

(令和3年5月13日全世帯退去)

	申請・決定件数		退去数		現在入居者数	
	(世帯)	(人数)	(世帯)	(人数)	(世帯)	(人数)
入居世帯数	346	936	346	936	0	0

9 指定管理施設の状況

施設名	公募の有無	指定管理者名	指定管理期間
宇土市健康福祉館 (あじさいの湯)	公募	九州綜合サービス(株)	R3.4.1～R8.3.31
宇土市長浜福祉館	特例	長浜地区振興会	H31.4.1～R6.3.31

10 指摘, 検討改善を要する事項

- ・災害援護資金貸付金, 特別障害者手当返還金及び生活保護費返還金の滞納分については, 全庁的な取り組みを行われない。
- また, 今後納付の見込みのないものについては, 不納欠損等の措置を検討されたい。
- ・使用料及び手数料については, 他団体との比較や費用面を考慮して定期的な見直しを全庁的に行われたい。

高齢者支援課

当課は、高齢者支援係の1係体制で、課長以下15名(うち会計年度任用職員6名)の職員が配置され、65歳以上の高齢者及び40歳から64歳までの方のうち要介護認定を受けている方を対象に、高齢者及び介護を必要とされている方が、住み慣れた地域で安心して生活できるまちづくりの実現に向けて、高齢者福祉施策及び介護保険施策への取組がなされている。

1 予算執行状況について

令和4年10月末日現在、歳入は一般会計の現年度分では収入済額 33,111,820円で、収入率は予算現額に対し54.78%、調定額に対し64.24%であり、明許繰越分では収入済額 31,680,000円で、収入率は予算現額に対し100%、調定額に対しても100%である。介護保険特別会計では収入済額 1,985,535,709円で、収入率は予算現額に対し50.55%、調定額に対し60.65%である。

歳出においては、一般会計の現年度分では予算現額 828,369,000円に対し執行額 78,083,941円、予算残額 750,285,059円、予算現額に対する執行率は9.43%となっており、明許繰越分では予算現額 31,680,000円に対し執行額 4,591,950円、予算残額 27,088,050円、予算現額に対する執行率は14.49%となっている。介護保険特別会計では予算現額 3,928,194,000円に対し執行額 1,811,159,804円、予算残額 2,117,034,196円、予算現額に対する執行率は46.11%となっている。

(1)歳入の状況(一般会計)

(単位:円・%)

項目(款別)	予算現額	調定額	収入済額	不納欠損額	収入未済額	収入率(対比)	
						予算	調定
分担金及び負担金	18,271,000	8,614,853	7,036,586	0	1,578,267	38.51	81.68
使用料及び手数料	129,000	129,100	129,100	0	0	100.08	100.00
国庫支出金	27,019,000	25,910,370	17,274,000	0	8,636,370	63.93	66.67
県支出金	15,008,000	12,955,185	8,636,000	0	4,319,185	57.54	66.66
財産収入	11,000	134	134	0	0	1.22	100.00
寄附金	2,000	0	0	0	0	0.00	0.00
繰入金	1,000	0	0	0	0	0.00	0.00
諸収入	1,000	3,936,680	36,000	0	3,900,680	3,600.00	0.91
合計	60,442,000	51,546,322	33,111,820	0	18,434,502	54.78	64.24

(明許繰越)

(単位:円・%)

項目(款別)	予算現額	調定額	収入済額	不納欠損額	収入未済額	収入率(対比)	
						予算	調定
繰越金	31,680,000	31,680,000	31,680,000	0	0	100.00	100.00

(介護保険特別会計)

(単位:円・%)

項目(款別)	予算現額	調定額	収入済額	不納欠損額	収入未済額	収入率(対比)	
						予算	調定
保険料	711,011,000	489,112,350	365,479,760	0	123,632,590	51.40	74.72
使用料及び手数料	1,000	0	28,100	0	△ 28,100	2,810.00	0.00
国庫支出金	932,882,000	956,607,250	575,248,715	0	381,358,535	61.66	60.13
支払基金交付金	985,836,000	1,108,046,000	554,030,000	0	554,016,000	56.20	50.00
県支出金	531,587,000	504,609,244	275,238,000	0	229,371,244	51.78	54.54
財産収入	50,000	7,983	5,662	0	2,321	11.32	70.93
寄附金	1,000	0	0	0	0	0.00	0.00
繰入金	694,836,000	0	0	0	0	0.00	0.00
繰越金	71,324,000	215,409,912	215,409,912	0	0	302.02	100.00
諸収入	665,000	118,475	95,560	0	22,915	14.37	80.66
市債	1,000	0	0	0	0	0.00	0.00
合計	3,928,194,000	3,273,911,214	1,985,535,709	0	1,288,375,505	50.55	60.65

(2)歳出の状況(一般会計)

(単位:円・%)

項目(目別)	予算現額	執行額	予算残額	執行率
高齢者福祉費	184,942,000	77,566,481	107,375,519	41.94
介護予防・生活支援費	4,185,000	517,460	3,667,540	12.36
介護支援費	639,242,000	0	639,242,000	0.00
合計	828,369,000	78,083,941	750,285,059	9.43

(明許繰越)

(単位:円・%)

項目(目別)	予算現額	執行額	予算残額	執行率
高齢者福祉費	31,680,000	4,591,950	27,088,050	14.49

(介護保険特別会計)

(単位:円・%)

項目(目別)	予算現額	執行額	予算残額	執行率
一般管理費	134,027,000	45,793,017	88,233,983	34.17
賦課徴収費	4,494,000	2,081,177	2,412,823	46.31
介護認定審査会共同設置負担費	10,368,000	7,776,000	2,592,000	75.00

認定調査等費	37,476,000	9,070,982	28,405,018	24.20
運営協議会費	499,000	131,200	367,800	26.29
介護サービス諸費	3,252,927,000	1,573,330,665	1,679,596,335	48.37
介護予防サービス諸費	68,520,000	31,042,869	37,477,131	45.30
特定入所者介護サービス等費	142,694,000	54,616,172	88,077,828	38.28
審査支払手数料	3,482,000	1,777,646	1,704,354	51.05
高額介護サービス等費	103,853,000	38,059,530	65,793,470	36.65
介護予防・生活支援サービス事業費	51,145,000	14,774,110	36,370,890	28.89
介護予防ケアマネジメント事業費	4,952,000	1,351,410	3,600,590	27.29
一般介護予防事業費	23,323,000	3,932,141	19,390,859	16.86
総合相談事業費	19,000,000	9,500,000	9,500,000	50.00
権利擁護事業費	13,291,000	6,600,000	6,691,000	49.66
包括的・継続的ケアマネジメント支援事業費	13,111,000	6,510,000	6,601,000	49.65
任意事業費	11,589,000	889,568	10,699,432	7.68
在宅医療・介護連携推進事業費	3,114,000	33,880	3,080,120	1.09
生活支援体制整備事業費	8,981,000	3,733,500	5,247,500	41.57
認知症初期集中支援推進事業	3,001,000	0	3,001,000	0.00
認知症地域支援・ケア向上事業	6,730,000	44,000	6,686,000	0.65
地域ケア会議推進事業	1,221,000	0	1,221,000	0.00
審査支払手数料	344,000	111,937	232,063	32.54
財政安定化基金拠出金費	1,000	0	1,000	0.00
介護保険基金積立金費	50,000	0	50,000	0.00
公債費利子	1,000	0	1,000	0.00
予備費	10,000,000	0	10,000,000	0.00
合計	3,928,194,000	1,811,159,804	2,117,034,196	46.11

2 主要事業(一般会計)

(単位:円)

事業名	事業内容	事業費	執行済額
老人クラブ 育成事業	単位老人クラブ及び老人クラブ連合会を支援する 事業	3,983,000	3,712,210

(介護保険特別会計)

(単位:円)

事業名	事業内容	事業費	執行済額
在宅医療・介護 連携推進事業	在宅医療と介護を一体的に提供するために医療 機関と介護事業所等関係者の連携推進を図る事 業	3,114,000	33,880
生活支援体制 整備事業	高齢者と地域の各種団体(協議体)を結びつける 生活支援コーディネーターを設置する事業	8,981,000	3,733,500
認知症初期集中 支援推進事業	認知症の人やその家族に早期に関わる「認知症 初期集中支援チーム」を配置し, 早期診断・早期 対応に向けた支援体制を構築する事業	3,001,000	0
認知症地域支援 ・ケア向上事業	認知症地域支援推進員を置き認知症の人やその 家族のために医療や介護・地域との連携を図る事 業	6,730,000	44,000

3 基金の状況

(単位:円)

基金名	令和2年度末 現在高	令和3年度中増減			令和3年度末 現在高
		剰余金処分	積立等	取崩し	
敬老福祉基金	9,831,244	0	321	0	9,831,565
老人福祉センター 施設整備基金	4,558,062	0	252,941	264,726	4,546,277
介護保険基金	503,306,569	83,653,000	10,060	0	586,969,629

4 介護給付費の状況及び介護サービス受給状況

事業状況報告 令和4年9月分

種 類	延 べ 件 数 (件)	給 付 費 (円)
訪 問 サ ー ビ ス	919	39,716,732
通 所 サ ー ビ ス	622	51,852,300
短 期 入 所 サ ー ビ ス	99	8,146,430
福 祉 用 具 ・ 住 宅 改 修	818	8,456,155
特 定 施 設 入 所 者 生 活	43	7,811,582
介 護 予 防 ・ 居 宅 介 護 支 援	1,045	14,266,075
地 域 密 着 型 サ ー ビ ス	345	60,812,162
施 設 サ ー ビ ス	256	72,782,611
合 計	4,147	263,844,047

5 介護認定の状況

事業状況報告 令和4年9月分

区 分	認 定 者 数 (人)		
要 支 援 1	第1号被保険者	206	208
	第2号被保険者	2	
要 支 援 2	第1号被保険者	152	159
	第2号被保険者	7	
要 介 護 1	第1号被保険者	524	528
	第2号被保険者	4	
要 介 護 2	第1号被保険者	295	298
	第2号被保険者	3	
要 介 護 3	第1号被保険者	246	251
	第2号被保険者	5	
要 介 護 4	第1号被保険者	281	288
	第2号被保険者	7	
要 介 護 5	第1号被保険者	157	162
	第2号被保険者	5	
合 計	第1号被保険者	1,861	1,894
	第2号被保険者	33	

6 介護予防事業の実施状況

令和4年10月末日現在

事業名	活動名称	活動内容	活動箇所数	参加延べ人数
介護予防普及啓発事業	お元気クラブ	月1回型の体操教室	27	458人
地域介護予防活動支援事業	ふれあいクラブ	週1回型の体操教室	41	1,525人

7 指定管理施設の状況

施設名	公募の有無	指定管理者名	指定管理期間
宇土市養護老人ホーム芝光苑	特例	宇土市社会福祉事業団	R3.4.1～R6.3.31
宇土市軽費老人ホーム芝光苑	特例	宇土市社会福祉事業団	R3.4.1～R6.3.31
宇土市老人福祉センター	公募	九州総合サービス(株)	R3.4.1～R8.3.31
宇土市西部老人福祉センター	公募	九州総合サービス(株)	R3.4.1～R8.3.31

8 指摘, 検討改善を要する事項

- ・高齢者住宅整備資金貸付金, 老人ホーム入所者個人負担金等の滞納について, 支払い能力がある者に対しては厳格に対処し, 預金等の差押えなど着実に実行されたい。

子 育 て 支 援 課

当課は、子ども家庭支援係、保育子育て支援係、児童センターの3係体制で、課長以下27名(うち会計年度任用職員15名)の職員が配置されている。子ども家庭支援係では、主に児童福祉法、母子及び父子並びに寡婦福祉法による事務がなされている。保育子育て支援係では、主に子ども・子育て支援法、児童福祉法による事務がなされている。児童センターでは、児童福祉法第40条に基づく児童厚生施設として、児童に健全な遊びを与えてその健康を増進し、又は情操を豊かにすることを目的として運営がなされている。

1 予算執行状況について

令和4年9月末日現在、歳入は現年度分では収入済額 417,229,566円で、収入率は予算現額に対し19.45%、調定額に対し56.91%であり、明許繰越分では収入済額37,331,325円で、予算現額に対し68.08%、調定額に対しても68.08%である。

歳出においては、現年度分では予算現額 3,220,874,000円に対し執行額 1,213,906,725円、予算残額 2,006,967,275円、予算現額に対する執行率は37.69%となっており、明許繰越分では予算現額 54,831,325円に対し執行額 1,072,928円、予算残額 53,758,397円、予算現額に対する執行率は1.96%となっている。

(1)歳入の状況

(単位:円・%)

項目(款別)	予算現額	調定額	収入済額	不納欠損額	収入未済額	収入率(対比)	
						予算	調定
分担金及び負担金	90,522,000	76,477,780	32,824,030	0	43,653,750	36.26	42.92
使用料及び手数料	12,000	10,200	2,700	0	7,500	22.50	26.47
国庫支出金	1,477,807,000	517,558,980	349,164,980	0	168,394,000	23.63	67.46
県支出金	562,134,000	136,708,816	34,945,490	0	101,763,326	6.22	25.56
繰入金	13,363,000	0	0	0	0	0.00	0.00
諸収入	1,077,000	2,400,296	292,366	0	2,107,930	27.15	12.18
合計	2,144,915,000	733,156,072	417,229,566	0	315,926,506	19.45	56.91

(明許繰越)

(単位:円・%)

項目(款別)	予算現額	調定額	収入済額	不納欠損額	収入未済額	収入率(対比)	
						予算	調定
国庫支出金	47,314,560	47,314,560	29,814,560	0	17,500,000	63.01	63.01
繰越金	7,516,765	7,516,765	7,516,765	0	0	100.00	100.00
合計	54,831,325	54,831,325	37,331,325	0	17,500,000	68.08	68.08

(2)歳出の状況

(単位:円・%)

項目(目別)	予算現額	執行額	予算残額	執行率
児童福祉総務費	95,593,000	38,116,934	57,476,066	39.87
保育所費	1,653,340,000	693,887,779	959,452,221	41.97
子育て支援費	1,111,698,000	334,142,354	777,555,646	30.06
児童センター費	25,067,000	11,138,130	13,928,870	44.43

児童入所施設措置費	12,343,000	0	12,343,000	0.00
児童厚生施設費	2,071,000	213,236	1,857,764	10.30
ひとり親家庭等支援費	320,762,000	136,408,292	184,353,708	42.53
合計	3,220,874,000	1,213,906,725	2,006,967,275	37.69

(明許繰越)

(単位:円・%)

項目(目別)	予算	現額	執行額	予算残額	執行率
保育所費	30,842,325		51,998	30,790,327	0.17
子育て支援費	23,989,000		1,020,930	22,968,070	4.26
合計	54,831,325		1,072,928	53,758,397	1.96

2 主要事業

(単位:円)

事業名	事業内容	事業費	執行済額
つどいの広場事業	概ね0歳～3歳までの子どもを持つ保護者に交流の場を提供し、子育ての不安や悩みの相談を受けたり、子育て講座を開催し子育て負担の軽減を図る事業	7,647,000	3,015,559
国際理解推進事業	英語による歌やゲームを通じて園児の国際感覚を豊かにする事業 (市内認可保育所13園対象)	3,614,000	1,320,000
放課後児童健全育成事業	放課後、家庭に保育する者がいない児童(障がい児保育含む)を学童保育施設で保育する事業	145,805,000	30,736,294
乳幼児等医療費助成事業	子育て家庭の経済的負担を軽減するために、医療費の助成を行う事業 <乳幼児医療費助成> 就学前児童を対象に全額助成 <こども医療費助成> 小学校1年生から中学校3年生までを対象に市の単独事業として実施。一部負担あり(1ヶ月1病院又は1薬局につき、通院1,000円、入院2,000円)	140,645,000	49,269,909
病児・病後児保育事業	病気又は病気の回復期で集団保育が困難であり、仕事や家庭の都合などで家庭で保育ができない児童を預かる事業 ・一般社団法人宇土地区医師会へ委託 ・場所は、病児・病後児保育施設パング(宇土地区医師会館内) ・対象は、生後6ヶ月から小学校6年生までの児童(宇土市内在住又は宇土市内の保育所在園児又は保護者が宇土市内勤務) ・利用料金は、1日2,000円(5時間未満は半額)	6,441,000	3,220,458
認可外保育施設利用助成事業	児童を認可外保育施設に預ける保護者の経済的負担を軽減するため、保育料の一部を助成する事業 (上限10,000円)	360,000	0

3 保育所運営費の状況

令和3年度実績(単位:人・円)

	定員	年間延べ在籍人員		年間措置費 基準額	年間保育料調定額		運営費負担金 対象額	国県負担金
		3歳未満児	3歳以上児		基準によるもの	条例によるもの		
公立保育所	0	0	7	421,580				
私立保育所	1,200	6,418	9,005	1,428,217,500	155,084,400	83,217,470	1,273,133,100	
地域型保育所	31	351	0	76,537,760			74,603,290	
認定こども園	0	1	210	14,883,970			11,220,555	
私立幼稚園	0	0	12	973,720				
計	1,231	6,770	9,234	1,521,034,530	155,084,400	83,217,470	1,358,956,945	1,050,969,370
1か月当たり 平均		564.2	769.5	126,752,877	12,923,700	6,934,789		

保育料滞納額 (令和3年度分)	公立保育所	0円
	私立保育所	536,280円

4 手当の取扱状況

(令和3年度実績)

手当等	延件数	金額
児童手当	54,520件(子ども)	613,185,000円
児童扶養手当	4,687件(受給者)	194,520,390円
合計		807,705,390円

5 令和3年度児童センター入館者数集計表

(単位:人・日)

月	区分	乳幼児	児童	一般	団体		ファミリー サポート センター	合計	開館 日数	1日平均 来館者数
					サークル	サークル以外				
4月		64	394	68	0	0	57	583	24	24.3
5月		43	297	50	0	0	42	432	23	18.8
6月		36	184	66	254	0	63	603	25	24.1
7月		19	122	56	230	19	51	497	26	19.1
8月		35	252	50	0	92	33	462	25	18.5
9月		26	109	50	235	0	72	492	24	20.5
合計		223	1,358	340	719	111	318	3,069	147	20.9

6 指摘、検討改善を要する事項

・児童扶養手当過年度返還金、過年度保育所入所者負担金等の未収金対策については、全庁的な取り組みを行われたい。

また、今後確実に納付の見込みのないものについては、不納欠損等の措置を検討されたい。

・使用料及び手数料については、他団体との比較や費用面を考慮して定期的な見直しを全庁的に行われたい。

健康づくり課

当課は、健康推進係の1係体制で、課長以下17名(うち会計年度任用職員7名)の職員が配置され、全世代を対象とした健康づくりの推進を行っている。母子保健事業では、不妊治療費助成・不育症治療費助成・母子手帳交付、乳幼児健康診査等に加え、令和2年度に「子育て世代包括支援センター」を保健センター内に設置し、令和3年度から産業ケア事業を開始した。成人保健では、がん検診、宇土市国民健康保険被保険者を対象とした特定健診・特定保健指導や節目健診、若年者健診、後期高齢者医療制度被保険者を対象とした高齢者健診、歯科健診などを実施している。その他、救急医療体制、結核予防・献血及び保健センターの管理運営に関する業務等が行われている。

1 予算執行状況について

令和4年11月末日現在、歳入は一般会計の現年分では収入済額 7,122,031円で、収入率は予算現額に対し7.55%、調定額に対し52.99%であり、明許繰越分では収入済額 34,942,600円で、収入率は予算現額に対し100%、調定額に対しても100%である。国民健康保険特別会計では収入済額0円である。

歳出においては、一般会計の現年度分では予算現額 449,248,000円に対し執行額 168,488,710円、予算残額 280,759,290円、予算現額に対する執行率は37.50%となっており、明許繰越分では予算現額 34,942,600円に対し執行額 860,200円、予算残額 34,082,400円、予算現額に対する執行率は2.46%となっている。国民健康保険特別会計では予算現額 45,776,000円に対し執行額 24,139,806円、予算残額 21,636,194円、予算現額に対する執行率は52.73%となっている。

(1) 歳入の状況(一般会計)

(単位:円・%)

項目(款別)	予算現額	調定額	収入済額	不納欠損額	収入未済額	収入率(対比)	
						予算	調定
分担金及び負担金	694,000	614,130	614,130	0	0	88.49	100.00
使用料及び手数料	20,000	36,330	36,330	0	0	181.65	100.00
国庫支出金	10,726,000	5,283,000	0	0	5,283,000	0.00	0.00
県支出金	7,847,000	6,000	6,000	0	0	0.08	100.00
寄附金	0	510,500	510,500	0	0	0.00	100.00
諸収入	24,789,000	6,991,104	5,955,071	0	1,036,033	24.02	85.18
市債	50,300,000	0	0	0	0	0.00	0.00
合計	94,376,000	13,441,064	7,122,031	0	6,319,033	7.55	52.99

(明許繰越)

(単位:円・%)

項目(款別)	予算現額	調定額	収入済額	不納欠損額	収入未済額	収入率(対比)	
						予算	調定
繰越金	34,942,600	34,942,600	34,942,600	0	0	100.00	100.00

(国民健康保険特別会計)

(単位:円・%)

項目(款別)	予算現額	調定額	収入済額	不納欠損額	収入未済額	収入率(対比)	
						予算	調定
県支出金	10,000,000	0	0	0	0	0.00	0.00

(2)歳出の状況(一般会計)

(単位:円・%)

項目(目別)	予算現額	執行額	予算残額	執行率
後期高齢者医療費	7,986,000	5,713,592	2,272,408	71.55
保健衛生総務費	91,799,000	50,447,700	41,351,300	54.95
予 防 費	231,904,000	67,018,799	164,885,201	28.90
保健センター費	57,309,000	5,268,867	52,040,133	9.19
健康増進費	43,003,000	31,487,847	11,515,153	73.22
一体的事業費	17,247,000	8,551,905	8,695,095	49.58
合 計	449,248,000	168,488,710	280,759,290	37.50

(明許繰越)

(単位:円・%)

項目(目別)	予算現額	執行額	予算残額	執行率
予 防 費	34,942,600	860,200	34,082,400	2.46

(国民健康保険特別会計)

(単位:円・%)

項目(目別)	予算現額	執行額	予算残額	執行率
特定健康診査等 事業費	43,925,000	22,679,007	21,245,993	51.63
保健衛生普及費	1,850,000	1,460,799	389,201	78.96
その他償還金	1,000	0	1,000	0.00
合 計	45,776,000	24,139,806	21,636,194	52.73

2 主要事業(一般会計)

(単位:円)

事業名	事業内容	事業費	執行済額
後期高齢者 健診事業	75歳以上の後期高齢者を対象に熊本県後期高齢者医療広域連合から受託して健診を行う事業(歯科健診も受託)	7,986,000	5,713,592
乳幼児学童定期 予防接種事業	乳幼児・学童等を対象とした、予防接種法に定められている感染症予防のための定期予防接種事業	102,659,000	42,746,198
母子手帳交付・ 妊婦健康診査事業	妊娠届を行った方に母子健康手帳を交付し出産までに受診する妊婦健康診査の費用を助成する事業	29,557,000	8,241,784
乳幼児健診・ 相談事業	乳幼児を対象として実施する乳幼児健康診査及び相談事業	6,438,000	2,710,043
がん検診等 各種健診事業	成人を対象として各種がん検診、健康診査を行う事業(胃がん、肺がん、大腸がん、子宮頸がん、前立腺がん、腹部超音波、骨粗鬆症検診)	40,655,000	30,897,636

(国民健康保険特別会計)

(単位:円)

事業名	事業内容	事業費	執行済額
特定健康診査等事	宇土市国民健康保険被保険者である40～74歳の方を対象とした「特定健康診査・特定保健指導」「生活習慣病重症化予防事業」等の保健事業	43,925,000	22,679,007

3 各種予防接種の実施状況

令和4年11月末日現在

種別	実施形態	実施人数(人)	委託料 (単価・円)	備考
二種混合(DT)	乳幼児年間個別	210	5,100	
麻しん風しん混合(MR)	乳幼児年間個別	304	12,700	
麻しん	乳幼児年間個別	0	9,100	
風しん	乳幼児年間個別	0	9,100	
日本脳炎	乳幼児年間個別	532	8,100	
	学童年間個別	234		
	特例年間個別	74		
B C G	乳幼児年間個別	132	11,500	
ポリオ(不活化)	乳幼児年間個別	0	12,000	
四種混合	乳幼児年間個別	537	13,200	
子宮頸がん	乳幼児年間個別	188	16,900	
ヒブ	乳幼児年間個別	518	11,000	
小児用肺炎球菌	乳幼児年間個別	518	13,900	
水痘	乳幼児年間個別	241	10,900	
B型肝炎	乳幼児年間個別	396	8,400	
成人用肺炎球菌	65歳以上年間個別	85	8,900	
インフルエンザ	65歳以上年間個別 60～64歳(※)	2,139	5,000	
ロタ	乳幼児年間個別	260	16,600 11,600	

(※)心臓, 腎臓, 呼吸器の機能又はヒト免疫不全ウイルスによる免疫の機能に障がい(身体障害者手帳1級程度)を有する人

4 各種学級開設状況

令和4年11月末日現在

教育・教室等名	開設回数(回)	参加延べ人数(人)
子育て講話	4	13
保育連盟講話	1	17
地区講演・教室	7	68
健診結果説明会	17	421
高齢受給者証交付	2	34
食生活改善推進員協議会活動	0	0
栄養教室	5	36
むし歯予防教室	15	632
子育て世代包括支援センター	8	40
高齢者の保健事業と介護予防の一体的実施事業	16	223
合計	75	1,484

5 各種健診の実施状況

令和4年11月末日現在

	対象者数(人)	受診者数(人)	受診率
特定健診	6,076	2,080	34.2%
若年健診	576	93	16.1%
一般健診	265	1	0.4%
高齢者健診	6,053	727	12.0%
胃がん検診	23,094	1,326	5.7%
大腸がん検診	23,094	2,518	10.9%
肺がん検診	23,094	2,914	12.6%
腹部超音波検診	23,094	3,484	15.1%
乳がん検診	15,804	2,204	13.9%
(超音波)	3,440	102	3.0%
(マンモグラフィー1方向)	10,080	1,752	17.4%
(マンモグラフィー2方向)	2,284	350	15.3%
子宮頸がん検診	15,804	1,427	9.0%
前立腺がん検査	10,730	779	7.3%
骨粗鬆症検査	12,364	494	4.0%

6 指摘、検討改善を要する事項

・検診業務について、特定の検診機関への特命随契による委託がなされているが、他の検診機関より的確な検診体制を有し、かつ料金的にも安価であるか等の検証を行い、特命随契の理由としてより的確な理由付けを行われたい。

新型コロナウイルス 感染症対策室

当対策室は、室長以下12名(うち専任職員3名、兼務・併任職員6名(うち再任用職員1名)、会計年度任用職員3名)の職員が配置され、新型コロナウイルス感染症のまん延防止を図ることを目的として、予防接種法に基づきワクチン接種を市内公共施設や商業施設、各医療機関で実施している。具体的な業務内容として、ワクチン接種計画等の事業全般の調整を行い、ワクチン接種後の証明書発行や新型コロナウイルス感染症対策本部会議の開催、感染症予防対策に関する情報発信、支援情報の取りまとめもなされている。

1 予算執行状況について

令和4年10月末日現在、歳入は現年度分では収入済額 38,709円で、収入率は予算現額に対し0.01%、調定額に対し100%であり、明許繰越分では収入済額 10,000円で、収入率は予算現額に対し0%、調定額に対し100%である。

歳出においては、現年度分では予算現額 418,195,000円に対し執行額 22,983,281円、予算残額 395,211,719円、予算現額に対する執行率は5.50%となっており、明許繰越分では予算現額 220,008,605円に対し執行額 42,839,237円、予算残額 177,169,368円、予算現額に対する執行率は19.47%となっている。

(1)歳入の状況

(単位:円・%)

項目(款別)	予算現額	調定額	収入済額	不納欠損額	収入未済額	収入率(対比)	
						予算	調定
分担金及び負担金	0	38,709	38,709	0	0	0.00	100.00
国庫支出金	418,185,000	0	0	0	0	0.00	0.00
合計	418,185,000	38,709	38,709	0	0	0.01	100.00

(明許繰越)

(単位:円・%)

項目(款別)	予算現額	調定額	収入済額	不納欠損額	収入未済額	収入率(対比)	
						予算	調定
国庫支出金	219,998,605	0	0	0	0	0.00	0.00
繰越金	10,000	10,000	10,000	0	0	100.00	100.00
合計	220,008,605	10,000	10,000	0	0	0.00	100.00

(2)歳出の状況

(単位:円・%)

項目(目別)	予算現額	執行額	予算残額	執行率
予防費	418,195,000	22,983,281	395,211,719	5.50

(明許繰越)

(単位:円・%)

項目(目別)	予算現額	執行額	予算残額	執行率
予防費	220,008,605	42,839,237	177,169,368	19.47

2 新型コロナウイルスワクチン接種状況(全体)

令和4年10月末日現在

	人口(令和4年5月31日時点)		65歳以上	64歳以下	小児 (5～11歳)
	全体 (5歳以上)	全体 (12歳以上)			
対象者数(人)	35,152	32,752	11,100	21,652	2,400
1回目接種回数(人)	29,058	28,589	10,543	18,046	469
1回目接種率(%)	82.7 %	87.3 %	95.0 %	83.3 %	19.5 %
2回目接種回数(人)	28,965	28,509	10,523	17,986	456
2回目接種率(%)	82.4 %	87.0 %	94.8 %	83.1 %	19.0 %
3回目接種回数(人)	24,057	23,985	10,255	13,730	72
3回目接種率(%)	68.4 %	73.2 %	92.4 %	63.4 %	3.0 %
4回目接種回数(人)	12,930	12,930	8,701	4,229	
4回目接種率(%)	36.8 %	39.5 %	78.4 %	19.5 %	
5回目接種回数(人)	1	1	1	0	
5回目接種率(%)	0.0 %	0.0 %	0.0 %	0.0 %	

3 新型コロナウイルスワクチン接種状況(年代別)

令和4年10月末日現在

年代別	85歳以上	80～84歳	75～79歳	70～74歳	65～69歳	60～64歳	50～59歳
対象者数(人)	2,297	1,785	1,902	2,700	2,416	2,528	4,777
1回目接種回数(人)	2,176	1,703	1,831	2,565	2,268	2,337	4,290
1回目接種率(%)	94.7 %	95.4 %	96.3 %	95.0 %	93.9 %	92.4 %	89.8 %
2回目接種回数(人)	2,169	1,697	1,827	2,561	2,269	2,333	4,279
2回目接種率(%)	94.4 %	95.1 %	96.1 %	94.9 %	93.9 %	92.3 %	89.6 %
3回目接種回数(人)	2,123	1,659	1,786	2,490	2,197	2,178	3,736
3回目接種率(%)	92.4 %	92.9 %	93.9 %	92.2 %	90.9 %	86.2 %	78.2 %
4回目接種回数(人)	1,744	1,427	1,575	2,163	1,792	1,516	1,299
4回目接種率(%)	75.9 %	79.9 %	82.8 %	80.1 %	74.2 %	60.0 %	27.2 %
5回目接種回数(人)	0	0	0	1	0	0	0
5回目接種率(%)	0.0 %	0.0 %	0.0 %	0.0 %	0.0 %	0.0 %	0.0 %

年代別	40～49歳	30～39歳	20～29歳	16～19歳	12～15歳	5～11歳
対象者数(人)	4,530	3,665	3,314	1,404	1,434	2,400
1回目接種回数(人)	3,894	2,873	2,396	1,181	1,075	475
1回目接種率(%)	86.0 %	78.4 %	72.3 %	84.1 %	75.0 %	19.8 %
2回目接種回数(人)	3,879	2,859	2,387	1,180	1,069	462
2回目接種率(%)	85.6 %	78.0 %	72.0 %	84.0 %	74.5 %	19.3 %
3回目接種回数(人)	2,997	2,029	1,624	652	514	78
3回目接種率(%)	66.2 %	55.4 %	49.0 %	46.4 %	35.8 %	3.3 %
4回目接種回数(人)	708	422	231	31	22	0
4回目接種率(%)	15.6 %	11.5 %	7.0 %	2.2 %	1.5 %	0.0 %
5回目接種回数(人)	0	0	0	0	0	0
5回目接種率(%)	0.0 %	0.0 %	0.0 %	0.0 %	0.0 %	0.0 %

4 指摘, 検討改善を要する事項

・特になし

經 濟 部

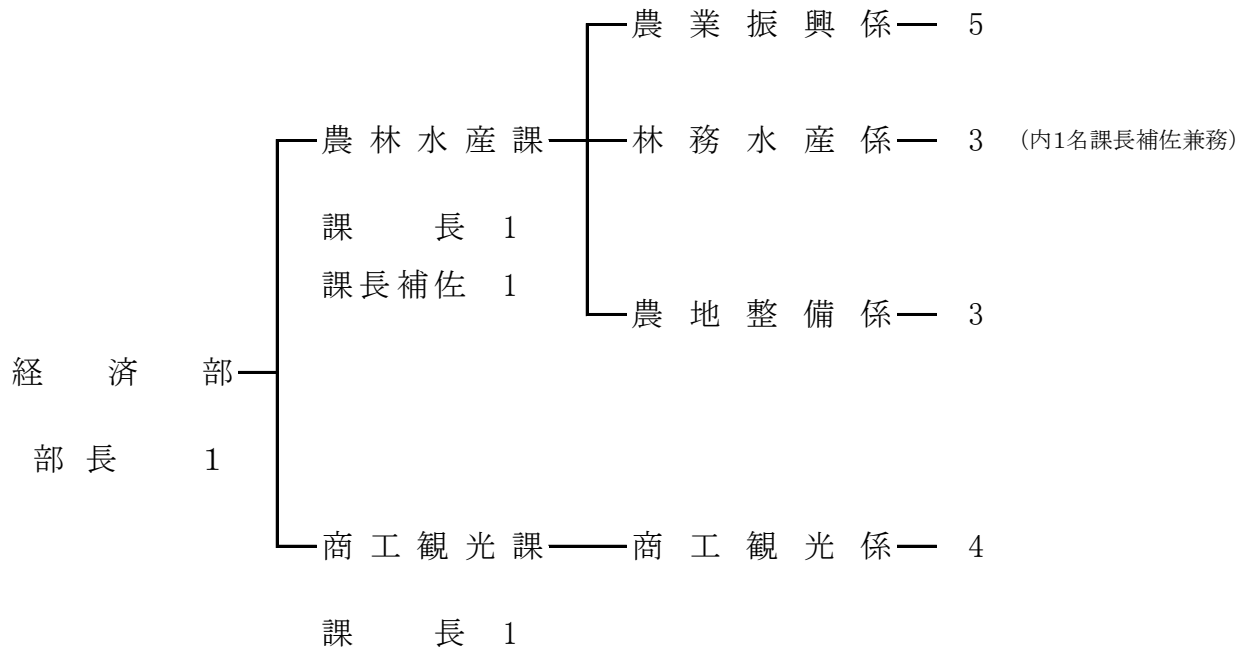

農 林 水 産 課

当課は、農業振興係、林務水産係、農地整備係の3係体制で、課長以下19名(うち会計年度任用職員6名、地域活性化起業人1名)の職員が配置されている。農業振興係では、宇土市の地形や気候・風土等の立地条件を活かした野菜・花卉等の施設園芸や果樹・米など多彩な地域農業振興、地産地消や農村振興といった地域活性化などの業務がなされている。林務水産係では、林業を活性化するための森林作業道の整備や市民参加による緑化推進運動の推進、有害鳥獣の駆除、採貝業やノリ養殖業等の漁業振興、漁港の管理などの業務がなされている。農地整備係では、農業者の高齢化等に伴う後継者不足・離農などの諸問題の解消及び農地の有効利用・農作業の効率化を図るために、農業の基盤となる道路の改良や用排水路等の改修並びに農地の保全と災害防止を目的に、老朽化している排水機場やため池等の付属施設等の農業用水利施設の改修・維持補修が行われている。

1 予算執行状況について

令和4年12月末日現在、歳入は一般会計の現年度分では収入済額 60,224,018円で、収入率は予算現額に対し5.85%、調定額に対し32.08%であり、明許繰越分では収入済額 15,268,808円で、収入率は予算現額に対し10.76%、調定額に対し14.42%である。漁業集落排水施設整備事業特別会計では収入済額は0円である。

歳出においては、一般会計の現年度分では予算現額 1,419,588,000円に対し執行額 339,367,864円、予算残額 1,080,220,136円、予算現額に対する執行率は23.91%となっており、明許繰越分では予算現額 141,860,739円に対し執行額 88,375,785円、予算残額 53,484,954円、予算現額に対する執行率は62.30%となっている。漁業集落排水施設整備事業特別会計では予算現額 20,915,000円に対し執行額 7,579,140円、予算残額 13,335,860円、予算現額に対する執行率は36.24%となっている。

(1) 歳入の状況(一般会計)

(単位:円・%)

項目(款別)	予算現額	調定額	収入済額	不納欠損額	収入未済額	収入率(対比)	
						予算	調定
分担金及び負担金	15,900,000	33,000	33,000	0	0	0.21	100.00
使用料及び手数料	731,000	858,564	836,955	0	21,609	114.49	97.48
国庫支出金	9,161,000	6,723,000	0	0	6,723,000	0.00	0.00
県支出金	427,154,000	180,020,001	59,299,517	0	120,720,484	13.88	32.94
財産収入	6,000	412	412	0	0	6.87	100.00
繰入金	32,241,000	0	0	0	0	0.00	0.00
諸収入	23,836,000	102,134	54,134	0	48,000	0.23	53.00
市債	521,000,000	0	0	0	0	0.00	0.00
合計	1,030,029,000	187,737,111	60,224,018	0	127,513,093	5.85	32.08

(明許繰越)

(単位:円・%)

項目(款別)	予算現額	調定額	収入済額	不納 欠損額	収入未済額	収入率(対比)	
						予算	調定
分担金及び負担金	3,627,503	2,075,029	2,075,029	0	0	57.20	100.00
県支出金	92,239,457	90,648,457	0	0	90,648,457	0.00	0.00
繰越金	13,193,779	13,193,779	13,193,779	0	0	100.00	100.00
市債	32,800,000	0	0	0	0	0.00	0.00
合計	141,860,739	105,917,265	15,268,808	0	90,648,457	10.76	14.42

(漁業集落排水施設整備事業特別会計)

(単位:円・%)

項目(款別)	予算現額	調定額	収入済額	不納 欠損額	収入未済額	収入率(対比)	
						予算	調定
県支出金	9,482,000	9,450,000	0	0	9,450,000	0.00	0.00
繰入金	1,032,000	0	0	0	0	0.00	0.00
繰越金	1,000	0	0	0	0	0.00	0.00
市債	10,400,000	0	0	0	0	0.00	0.00
合計	20,915,000	9,450,000	0	0	9,450,000	0.00	0.00

(2)歳出の状況(一般会計)

(単位:円・%)

項目(目別)	予算現額	執行額	予算残額	執行率
農業総務費	55,314,000	42,924,149	12,389,851	77.60
農業振興費	75,224,000	16,450,111	58,773,889	21.87
地域農業整備 促進事業費	142,000	51,640	90,360	36.37
果樹園芸振興費	8,423,000	650,000	7,773,000	7.72
市民農園 整備事業費	903,000	616,331	286,669	68.25
中山間地域等直接 支払制度事業費	9,037,000	7,098,220	1,938,780	78.55
畜産事業費	49,000	35,000	14,000	71.43
水田農業対策 事業費	10,668,000	4,130,807	6,537,193	38.72
人・農地問題解決 推進事業費	18,357,000	5,250,000	13,107,000	28.60
新規就農者育成 総合対策事業費	11,255,000	750,000	10,505,000	6.66
林業総務費	14,433,000	11,634,716	2,798,284	80.61
林業振興費	53,454,000	18,870,127	34,583,873	35.30

耕地総務費	29,816,000	22,438,256	7,377,744	75.26
耕地事業費	129,945,000	84,138,537	45,806,463	64.75
湛水防除事業費	281,509,000	23,601,362	257,907,638	8.38
適正化事業費	28,154,000	6,798,000	21,356,000	24.15
農村集落整備事業費	87,830,000	8,811,954	79,018,046	10.03
広域農道事業費	46,600,000	0	46,600,000	0.00
農道整備事業費	42,027,000	3,948,276	38,078,724	9.39
水産業総務費	14,677,000	3,279,654	11,397,346	22.35
水産業振興費	102,814,000	17,406,444	85,407,556	16.93
漁港管理費	396,894,000	60,484,280	336,409,720	15.24
農業用施設 単独災害復旧費	2,062,000	0	2,062,000	0.00
農業用施設 補助災害復旧費	1,000	0	1,000	0.00
合計	1,419,588,000	339,367,864	1,080,220,136	23.91

(明許繰越)

(単位:円・%)

項目(目別)	予算現額	執行額	予算残額	執行率
農村集落 整備事業費	106,073,739	57,166,332	48,907,407	53.89
水産業振興費	3,182,000	0	3,182,000	0.00
漁港管理費	32,605,000	31,209,453	1,395,547	95.72
合計	141,860,739	88,375,785	53,484,954	62.30

(漁業集落排水施設整備事業特別会計)

(単位:円・%)

項目(目別)	予算現額	執行額	予算残額	執行率
漁業集落排水施設 整備事業費	20,915,000	7,579,140	13,335,860	36.24

2 主要事業

(単位:円)

事業名	事業内容	事業費	執行済額
担い手育成 支援事業	・耕作放棄地解消緊急対策事業補助金 耕作放棄地の解消に係る経費を支援する事業 ・農業経営アドバイザー 専門的な知識や経験による、農業経営に対する 助言・指導を行う事業	32,929,000	2,109,238
有害鳥獣対策事業	タイワンリス・イノシシ・カラス等の有害鳥獣の捕 獲・駆除を行うとともに、有害鳥獣が農林地に侵入 することを防止するための柵や附帯施設設置に要 する経費の一部を補助する事業	30,271,000	15,186,402
農地・水・農村 環境保全向上 活動支援事業	農業用施設の維持管理及び補修・更新・景観保 全・資源の適切な保全部管理等を行う活動組織に 対し交付金を交付する事業	89,699,000	78,618,934
船場川 湛水防除事業 (国補正分を含む)	老朽化している松原排水機場に代わる新設排水 機場と流域内水路の整備を行う事業(県営事業負 担金)	127,660,000	0
農業水路等長寿命 化・防災減災事業	老朽化している住吉排水機場ポンプ整備補修や 笹原地区用水路の改修工事を行い、走潟中央水 路の改修工事に伴う測量設計を行う事業(現年度 分・明許繰越分)	147,970,739	61,229,646
水産物供給機能 保全事業	住吉・長浜・網田漁港の施設の適切な機能維持を 図るため、機能保全計画に基づき機能保全工事 を行う事業	46,500,000	43,081,101

3 基金の状況

(単位:円)

基金名	令和2年度末 現在高	令和3年度中増減			令和3年度末 現在高
		剰余金処分	積立等	取崩し	
中山間ふるさと・ 水と土保全基金	10,155,853	0	202	0	10,156,055
森林環境 譲与税基金	7,918,074	0	6,603,102	1,751,860	12,769,316
新型コロナウイルス感染症対策 農林漁業経営安定支援基金	861,434	0	16	242,385	619,065

4 指摘, 検討改善を要する事項

- ・漁港及び農業施設の土砂撤去や排水機場の漂着物撤去等において、3社見積による随意契約で委託されているが、業者が固定化されている。見積業者の選定に当たっては、疑義を持たれないよう適切に対応されたい。

商 工 観 光 課

当課は、商工観光係の1係体制で、課長以下8名(うち会計年度任用職員3名)の職員が配置され、商工業振興対策や雇用対策、消費者行政相談、住宅リフォーム助成事業、うと地蔵まつりや観光資源の保護及び開発に関する事務、創業支援事業並びに新型コロナウイルス感染症対策事業等がなされている。

1 予算執行状況について

令和4年12月末日現在、歳入は収入済額 998,881円で、収入率は予算現額に対し0.82%、調定額に対し23.81%である。

歳出においては、予算現額 611,986,000円に対し執行額 383,188,479円、予算残額 228,797,521円、予算現額に対する執行率は62.61%となっている。

(1) 歳入の状況

(単位:円・%)

項 目 (款 別)	予算現額	調定額	収入済額	不 納 欠 損 額	収入未済額	収入率(対比)	
						予算	調定
使用料及び手数料	547,000	305,030	305,030	0	0	55.76	100.00
国 庫 支 出 金	6,300,000	3,196,000	0	0	3,196,000	0.00	0.00
県 支 出 金	190,000	0	0	0	0	0.00	0.00
財 産 収 入	3,000	332	332	0	0	11.07	100.00
寄 附 金	1,000	0	0	0	0	0.00	0.00
繰 入 金	26,560,000	0	0	0	0	0.00	0.00
諸 収 入	1,154,000	693,519	693,519	0	0	60.10	100.00
市 債	87,000,000	0	0	0	0	0.00	0.00
合 計	121,755,000	4,194,881	998,881	0	3,196,000	0.82	23.81

(2)歳出の状況

(単位:円・%)

項目(目別)	予算現額	執行額	予算残額	執行率
商工総務費	38,599,000	27,191,116	11,407,884	70.45
商工振興費	434,124,000	309,968,674	124,155,326	71.40
就業改善センター費	5,353,000	3,916,212	1,436,788	73.16
地域職業相談事業費	169,000	141,350	27,650	83.64
観光費	59,240,000	15,281,327	43,958,673	25.80
公園管理費	63,951,000	18,340,000	45,611,000	28.68
その他公共・公用施設 単独災害復旧費	10,550,000	8,349,800	2,200,200	79.15
合計	611,986,000	383,188,479	228,797,521	62.61

2 主要事業

(単位:円)

事業名	事業内容	事業費	執行済額
住宅リフォーム 助成事業	市民の居住環境の向上及び市内商工業の活性化を図るため、自己が居住目的で使用する住宅のリフォーム工事を市内の施工業者に発注した経費の一部に対して、市内の登録店舗で使える商品券を発行する事業(助成額は、対象工事に要した経費の20%に相当する額で上限20万円)	16,334,000	8,440,500
消費生活対策事業	市民の消費に関する問題解決のために、専門相談員による窓口相談及び消費者被害の未然防止のための啓発を行う事業	3,801,000	2,444,104
ゆるキャラPR事業	「うとん行長しゃん」を宇土市げんき隊長として各種イベントに参加させる等、宇土市のPRを図る事業	4,590,000	849,766

3 基金の状況

(単位:円)

基金名	令和2年度末 現在高	令和3年度中増減			令和3年度末 現在高
		剰余金処分	積立等	取崩し	
地域資源を活用した作品展示施設等整備基金	3,907,691	0	77	417,000	3,490,768
新型コロナウイルス感染症金融対策基金	49,759,406	0	991	23,219,309	26,541,088

4 就業改善センターの利用状況(令和4年4月1日～令和4年11月30日)

(単位:回・人・円)

区分 室別	使用状況(無料扱い)		目的外使用(有料扱い)			
	回数	人員	回数	人員	使用料	冷暖房費
大集会室	0	0	33	120	17,770	12,410
小集会室	0	0	0	0	0	0
研修室	0	0	27	425	16,350	13,570
教養室	0	0	63	1,132	81,900	11,440
合計	0	0	123	1,677	116,020	37,420

(別途、宇土法人会使用料145,590円、自販機土地使用料6,000円)

5 指定管理施設の状況

施設名	公募の有無	指定管理者名	指定管理期間
宇土マリーナ	公募	株式会社 グッドスタッフ	R3.4.1～R7.3.31
宇土マリーナ物産館	公募	株式会社 グッドスタッフ	R2.4.1～R7.3.31

6 指摘, 検討改善を要する事項

・特になし

建設部

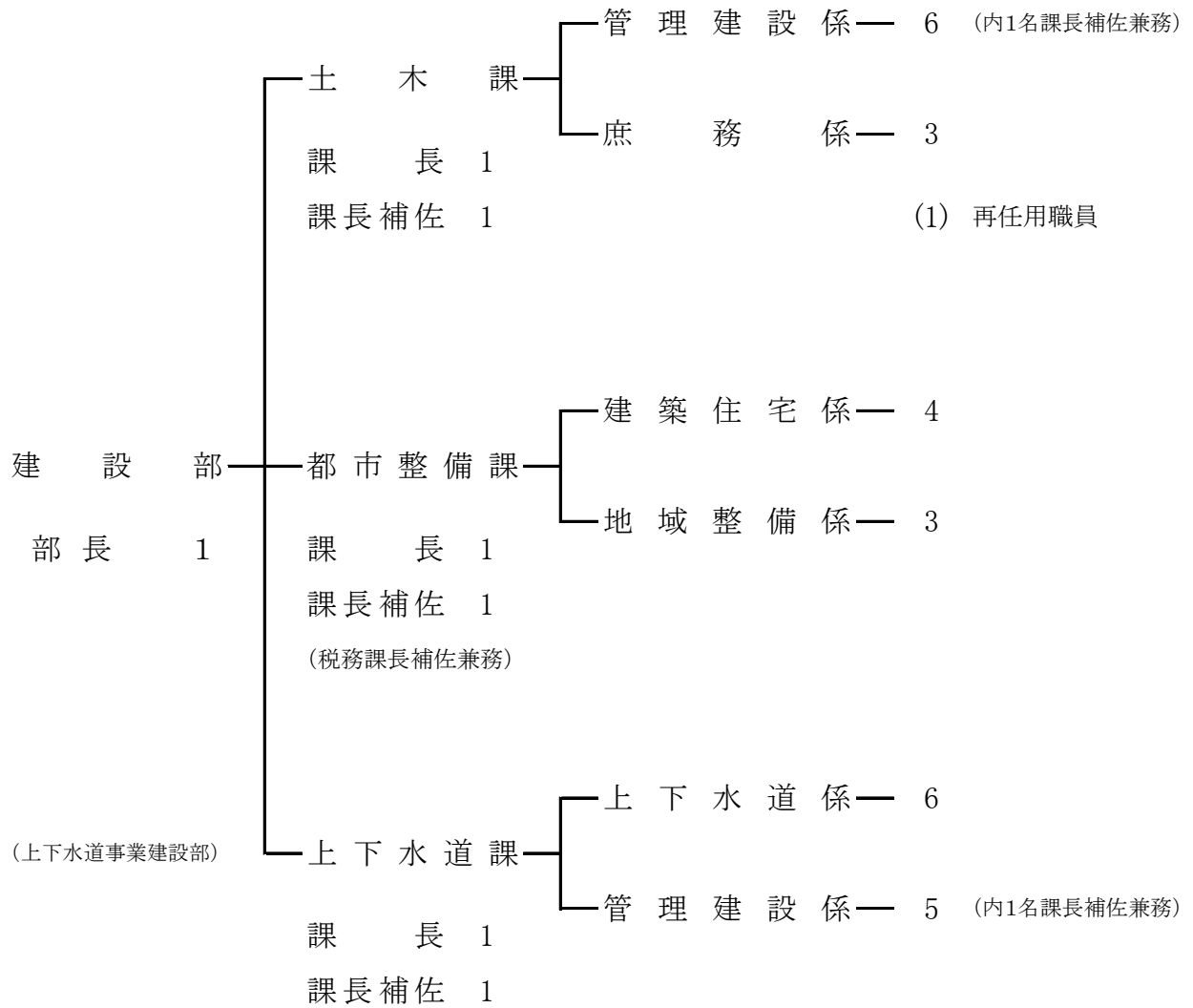

土 木 課

当課は、庶務係、管理建設係の2係体制で、課長以下13名(うち会計年度任用職員2名)が配置されている。庶務係では、国・県事業推進のための調整、用地取得に係る事務、道路・河川等の占用に係る事務、期成会による要望活動、その他庶務全般の事務がなされている。管理建設係では、道路・河川・橋梁等の工事、維持管理、官民境界立会、公共土木災害復旧事業等の事務がなされている。

1 予算執行状況について

令和4年12月末日現在、歳入は現年度分では収入済額 4,863,934円で、収入率は予算現額に対し0.68%、調定額に対し5.49%であり、明許繰越分では収入済額 28,329,904円で、収入率は予算現額に対し14.57%、調定額に対し32.95%である。

歳出においては、現年度分では予算現額 955,490,000円に対し執行額 219,129,623円、予算残額 736,360,377円、予算現額に対する執行率は22.93%となっており、明許繰越分では予算現額 194,441,448円に対し執行額 123,749,081円、予算残額 70,692,367円、予算現額に対する執行率は63.64%となっている。

(1)歳入の状況

(単位:円・%)

項目(款別)	予算現額	調定額	収入済額	不納 欠損額	収入未済額	収入率(対比)	
						予算	調定
分担金及び負担金	50,000	0	0	0	0	0.00	0.00
使用料及び手数料	4,754,000	4,773,182	4,773,399	0	△ 217	100.41	100.00
国庫支出金	217,491,000	82,217,009	0	0	82,217,009	0.00	0.00
県支出金	4,409,000	1,439,100	0	0	1,439,100	0.00	0.00
繰入金	69,068,000	0	0	0	0	0.00	0.00
諸収入	2,000	97,615	90,535	0	7,080	4,526.75	92.75
市債	418,200,000	0	0	0	0	0.00	0.00
合計	713,974,000	88,526,906	4,863,934	0	83,662,972	0.68	5.49

(明許繰越)

(単位:円・%)

項目(款別)	予算現額	調定額	収入済額	不納 欠損額	収入未済額	収入率(対比)	
						予算	調定
国庫支出金	58,018,044	57,660,044	0	0	57,660,044	0.00	0.00
繰入金	1,793,500	0	0	0	0	0.00	0.00
繰越金	28,329,904	28,329,904	28,329,904	0	0	100.00	100.00
市債	106,300,000	0	0	0	0	0.00	0.00
合計	194,441,448	85,989,948	28,329,904	0	57,660,044	14.57	32.95

(2)歳出の状況

(単位:円・%)

項目(目別)	予算現額	執行額	予算残額	執行率
土木総務費	46,248,000	22,269,246	23,978,754	48.15
道路橋梁総務費	12,011,000	9,427,185	2,583,815	78.49
道路維持費	103,117,000	62,020,800	41,096,200	60.15
道路新設改良費	515,810,000	50,460,452	465,349,548	9.78
橋梁維持費	63,000,000	7,493,750	55,506,250	11.89
河川総務費	22,781,000	13,118,235	9,662,765	57.58
河川改修費	187,376,000	49,566,648	137,809,352	26.45
水防費	1,094,000	752,587	341,413	68.79
公共土木施設 単独災害復旧費	4,052,000	4,020,720	31,280	99.23
公共土木施設 補助災害復旧費	1,000	0	1,000	0.00
合計	955,490,000	219,129,623	736,360,377	22.93

(明許繰越)

(単位:円・%)

項目(目別)	予算現額	執行額	予算残額	執行率
道路維持費	3,839,946	2,435,280	1,404,666	63.42
道路新設改良費	58,106,539	29,705,472	28,401,067	51.12
橋梁維持費	40,248,425	5,495,600	34,752,825	13.65
河川改修費	89,621,538	84,470,778	5,150,760	94.25
公共土木施設 補助災害復旧費	2,625,000	1,641,951	983,049	62.55
合計	194,441,448	123,749,081	70,692,367	63.64

2 主要事業

(単位:円)

事業名	事業内容	事業費	執行済額
辺地道路整備事業	辺地とその他の地域との間における住民生活水準の著しい格差の是正を図ることを目的とする辺地法の趣旨に則り、辺地区域内の市道の改良や老朽化した舗装の打替え工事を行い、集落間を繋ぐ市道として地域間連携の強化及び地域振興を図る事業(現年度分)	19,522,000	8,172,393
地方道路等整備事業	市道の拡幅や老朽化した舗装の打替え工事を行い、通行車両の利便性や、歩行者等の安全性を確保するとともに、道路側溝等新設改良を行うことで交通環境の改善を図る事業 (現年度分・明許繰越分)	47,758,000	26,247,492
社会資本整備総合交付金事業(改築)	年次計画を必要とする長期的な市道路線の改良や老朽化した舗装の打替え工事を行い、通行車両の利便性や歩行者等の安全性を確保し、地域の交通環境の改善を図る事業 (現年度分・明許繰越分)	169,392,663	11,759,614
社会資本整備総合交付金事業(修繕)	市道の舗装の路面性状調査や構造物調査を行い、長寿命化計画を策定し、維持補修等を行い適切な管理に努める事業 (現年度分・明許繰越分)	40,149,000	15,609,202
社会資本整備総合交付金事業(改良・通学路)	市道(通学路)の拡幅、歩道設置や改良工事を行い、通学路の整備を図る事業 (現年度分・明許繰越分)	22,194,876	4,199,428
橋梁長寿命化事業	本市が管理する道路橋の老朽化に対応するため、橋梁長寿命化計画を策定し、従来の対処療法的な修繕架替えから、予防的な修繕架替えへと転換を図り、橋梁の長寿命化及び橋梁の修繕・架替えにかかわる費用の縮減を図る事業 (現年度分・明許繰越分)	92,748,425	12,040,600
準用河川改修事業	準用河川改修を行い、排水機能の向上と洪水被害の軽減を図る事業 (明許繰越分)	41,204,538	40,414,032

3 指摘, 検討改善を要する事項

・特になし

都 市 整 備 課

当課は、地域整備係、建築住宅係の2係体制で、課長以下13名（うち会計年度任用職員4名）の職員が配置されている。地域整備係では、都市の健全な発展と秩序ある街づくりを推進するため、都市計画決定などの都市計画法に基づく業務、宇土市人による災害の防止等に関する条例に基づく開発届の受理・審査などの業務、公園管理業務や地域の景観向上等を目的とした花いっぱい運動に関する業務が行われている。建築住宅係では、良好な住宅・住環境の整備・充実を図るため、建築確認申請の事前調査、狭あい道路の立会い、市有建築物の営繕工事、民間住宅・建築物に対する耐震化などの安全・安心対策支援、空家対策に関する業務及び市営住宅等の10団地の入退去・使用料徴収・建物の維持管理に関する業務がなされている。

1 予算執行状況について

令和4年12月末日現在、歳入は一般会計の現年度分では収入済額 102,830,276円で、収入率は予算現額に対し22.35%、調定額に対し37.92%であり、明許繰越分では収入済額 34,296,126円で、収入率は予算現額に対し37.84%、調定額に対し58.55%である。事故繰越分では収入済額 1,424,171円で、収入率は予算現額に対し37.17%、調定額に対し40.33%である。また、北段原土地区画整理事業特別会計では収入済額は0円である。

歳出においては、一般会計の現年度分では予算現額 442,715,000円に対し執行額 113,608,763円、予算残額 329,106,237円、予算現額に対する執行率は25.66%となっており、明許繰越分では予算現額 90,626,628円に対し執行額 62,431,121円、予算残額 28,195,507円、予算現額に対する執行率は68.89%となっている。事故繰越分では予算現額 3,831,490円に対し執行額 3,831,490円、予算現額に対する執行率は100%となっている。また、北段原土地区画整理事業特別会計では予算現額 1,000円に対し執行額は0円となっている。

(1) 歳入の状況(一般会計)

(単位:円・%)

項 目 (款 別)	予算現額	調定額	収入済額	不 納 欠 損 額	収入未済額	収入率(対比)	
						予算	調定
使用料及び手数料	151,722,000	169,784,489	101,928,372	0	67,856,117	67.18	60.03
国 庫 支 出 金	144,111,000	93,305,000	0	0	93,305,000	0.00	0.00
県 支 出 金	7,480,000	3,266,600	103,000	0	3,163,600	1.38	3.15
繰 入 金	113,822,000	0	0	0	0	0.00	0.00
諸 収 入	1,038,000	4,822,962	798,904	0	4,024,058	76.97	16.56
市 債	42,000,000	0	0	0	0	0.00	0.00
合 計	460,173,000	271,179,051	102,830,276	0	168,348,775	22.35	37.92

(明許繰越)

(単位:円・%)

項目(款別)	予算現額	調定額	収入済額	不納 欠損額	収入未済額	収入率(対比)	
						予算	調定
国庫支出金	24,283,502	24,283,502	0	0	24,283,502	0.00	0.00
県支出金	44,331,000	30,184,000	30,184,000	0	0	68.09	100.00
繰越金	4,112,126	4,112,126	4,112,126	0	0	100.00	100.00
市債	17,900,000	0	0	0	0	0.00	0.00
合計	90,626,628	58,579,628	34,296,126	0	24,283,502	37.84	58.55

(事故繰越)

(単位:円・%)

項目(款別)	予算現額	調定額	収入済額	不納 欠損額	収入未済額	収入率(対比)	
						予算	調定
国庫支出金	2,107,319	2,107,319	0	0	2,107,319	0.00	0.00
繰越金	1,424,171	1,424,171	1,424,171	0	0	100.00	100.00
市債	300,000	0	0	0	0	0.00	0.00
合計	3,831,490	3,531,490	1,424,171	0	2,107,319	37.17	40.33

(北段原土地区画整理事業特別会計)

(単位:円・%)

項目(款別)	予算現額	調定額	収入済額	不納 欠損額	収入未済額	収入率(対比)	
						予算	調定
繰入金	1,000	0	0	0	0	0.00	0.00

(2)歳出の状況(一般会計)

(単位:円・%)

項目(目別)	予算現額	執行額	予算残額	執行率
都市計画総務費	37,563,000	22,648,670	14,914,330	60.30
街路事業費	6,281,000	838,262	5,442,738	13.35
緑地公園費	30,733,000	22,109,124	8,623,876	71.94
宇土駅周辺 施設管理費	12,185,000	3,641,683	8,543,317	29.89
都市計画道路 整備事業費	94,705,000	177,452	94,527,548	0.19
住宅管理費	260,687,000	63,843,226	196,843,774	24.49
その他公共・公用施 設単独災害復旧費	561,000	350,346	210,654	62.45
合計	442,715,000	113,608,763	329,106,237	25.66

(明許繰越)

(単位:円・%)

項目(目別)	予算現額	執行額	予算残額	執行率
緑地公園費	72,118	20,918	51,200	29.01
都市計画道路整備事業費	46,223,510	39,079,203	7,144,307	84.54
都市防災推進事業費	44,331,000	23,331,000	21,000,000	52.63
合計	90,626,628	62,431,121	28,195,507	68.89

(事故繰越)

(単位:円・%)

項目(目別)	予算現額	執行額	予算残額	執行率
都市計画道路整備事業費	3,831,490	3,831,490	0	100.00

(北段原土地区画整理事業特別会計)

(単位:円・%)

項目(目別)	予算現額	執行額	予算残額	執行率
土地区画整理事業費	1,000	0	1,000	0.00

2 主要事業

(単位:円)

事業名	事業内容	事業費	執行済額
被災宅地復旧支援事業(H28熊本地震復興基金)	熊本地震により被災した宅地の復旧を支援する事業(明許繰越分)	44,331,000	23,331,000
都市計画道路整備事業	都市計画道路北段原線の整備を行う事業(現年度分・明許繰越分・事故繰越分)	55,760,000	43,088,145
住宅・建築物安全ストック形成事業	住宅・建築物の安全性の確保を図るため、住宅・建築物の耐震性の向上を図る事業	8,508,000	624,170
社会資本整備総合交付金事業(公営住宅ストック総合改善事業分)	・境目団地14～17号棟屋上防水・外壁改修工事を行う事業 ・袋内・旭・新町団地に風呂釜・浴槽を設置する事業(居住性向上・福祉対応分)	151,576,000	6,597,800
公営住宅煙感知器更新事業	市内市営住宅の煙感知器が推奨使用年数を経過することから機器交換を行う事業	6,564,000	2,401,640

3 市営住宅の管理状況

令和4年12月31日現在（単位：戸）

種別	団地名	南段原	駅前	築籠	境目	戸口	西原	袋内	旭	新町	入地		合計
											一般	特公賃	
管理戸数		48	100	3	146	6	20	80	40	100	164	20	727
構造	中層耐火造	48	16		72		16	80	40	100	164	20	556
	簡易耐火造		84	3	23	6	4						120
	木造				51								51
空家及び者	政策空家	/	21	0	19	3	/	/	/	/	/	/	43
	準備中空家	4	1	0	5	/	1	8	4	17	7	13	60
	令和4年度延応募者数	2	/	0	6	/	0	0	0	0	5	0	13
	令和4年度入居決定戸数	2	1	0	4	/	0	0	0	0	9	0	16
建設年度		S49 S50	S46 S47 S48 S51	S54	S42 S43 S44 S45 H28 H30	S44	S51 S55	S53 S54	S56 S57	S59 S60 S62 H1 H3	H9 H10 H11 H12 H13	H11	

※ 管理戸数のうち、境目には災害公営住宅と単独住宅を含む。

4 市営住宅使用料の収入状況

令和4年12月31日現在（単位：円・%）

	調定額	収入済額	未収入額	収入率
住宅使用料（現年度）	142,629,450	95,492,800	47,136,650	66.95
住宅使用料（過年度）	14,756,707	1,910,200	12,846,507	12.94
駐車場使用料（現年度）	4,390,600	2,932,100	1,458,500	66.78
駐車場使用料（過年度）	298,800	71,500	227,300	23.93
合計	162,075,557	100,406,600	61,668,957	61.95

5 指摘、検討改善を要する事項

- ・市営住宅の給湯器や風呂釜の交換、水回り、電気関係の修繕について、随意契約がなされているが、業者の固定化が見受けられる。入札などにより年間契約での手法も検討し、適切に対応されたい。
- ・市営住宅使用料等については、支払い能力があっても未払いを続ける者へは厳格に対処し、効果を上げている他団体の取組みなども情報収集して、全庁的に未収金対策に取り組まされたい。

上 下 水 道 課

当課は、上下水道係、管理建設係の2係体制で、課長以下17名（うち会計年度任用職員5名）の職員が配置されている。上下水道係では、水道事業（簡易水道事業は令和2年4月1日から水道事業へ事業統合）・公共下水道事業会計（企業会計）及び漁業集落排水施設整備事業会計（特別会計）の使用料金等の窓口業務、新設退去時の検針・水栓の開閉等の業務がなされている。管理建設係では、上下水道の管理業務及び建設業務がなされ、上水道の有収率向上のための漏水防止対策、下水道処理施設・管路の老朽化に伴う更新事業等、施設の機能向上に向けた取組がなされている。

1 予算執行状況について

令和4年12月末日現在、歳入は漁業集落排水施設整備事業特別会計では収入済額 2,130,337円、収入率は予算現額に対し5.95%、調定額に対し72.30%である。

歳出においては、一般会計では予算現額 232,402,000円に対し執行額は0円となっている。漁業集落排水施設整備事業特別会計では予算現額 35,817,000円に対し執行額 15,096,940円、予算残額 20,720,060円、予算現額に対する執行率は42.15%となっている。

(1) 歳入の状況（漁業集落排水施設整備事業特別会計）

（単位：円・％）

項目（款別）	予算現額	調定額	収入済額	不納欠損額	収入未済額	収入率（対比）	
						予算	調定
分 担 金	1,000	0	0	0	0	0.00	0.00
使用料及び手数料	3,615,000	2,945,750	2,129,370	0	816,380	58.90	72.29
財 産 収 入	5,000	867	867	0	0	17.34	100.00
繰 入 金	27,196,000	0	0	0	0	0.00	0.00
市 債	5,000,000	0	0	0	0	0.00	0.00
諸 収 入	0	100	100	0	0	0.00	100.00
合 計	35,817,000	2,946,717	2,130,337	0	816,380	5.95	72.30

(2) 歳出の状況（一般会計）

（単位：円・％）

項目（目別）	予算現額	執行額	予算残額	執行率
環 境 衛 生 費	28,360,000	0	28,360,000	0.00
都 市 計 画 総 務 費	204,042,000	0	204,042,000	0.00
合 計	232,402,000	0	232,402,000	0.00

(漁業集落排水施設整備事業特別会計)

(単位:円・%)

項目(目別)	予算現額	執行額	予算残額	執行率
漁業集落排水施設整備事業費	5,000	0	5,000	0.00
下水道施設管理費	11,983,000	6,184,932	5,798,068	51.61
地方公営企業法適用経費	5,000,000	0	5,000,000	0.00
公債費元金	13,422,000	6,677,408	6,744,592	49.75
公債費利子	4,407,000	2,234,600	2,172,400	50.71
予備費	1,000,000	0	1,000,000	0.00
合計	35,817,000	15,096,940	20,720,060	42.15

2 基金の状況

(単位:円)

基金名	令和2年度末 現在高	令和3年度中増減			令和3年度末 現在高
		剰余金処分	積立等	取崩し	
漁業集落排水施設整備事業減債基金	43,476,851	0	949	17,822,948	25,654,852

3 地方債の借入状況

(単位:円)

区分 会計名	令和2年度末 現在高	令和3年度の償還状況			令和3年度 借入額	令和3年度末 現在高
		元金	利子	計		
漁業集落排水施設整備事業	235,926,589	13,156,448	4,666,500	17,822,948	400,000	223,170,141

4 漁業集落排水施設の普及状況

(単位:ha・戸・人・%)

年度	計画排水区域			処理区域内			現在処理状況		
	面積	戸数	人口	面積	戸数	人口①	戸数	人口②	②/①
令和3年度	33	334	930	14	214	441	130	280	63.49
令和2年度	33	334	930	14	216	455	131	284	62.42

5 漁業集落排水施設整備事業の受益者分担金及び使用料の収入状況

(単位:円)

種 別		項 目	調 定 額	収 入 済 額	収 入 未 済 額
受益者分担金		現年度分	0	0	0
		過年度分	0	0	0
		合 計	0	0	0
下水道使用料		現年度分	2,717,100	2,112,670	604,430
		過年度分	228,650	16,700	211,950
		合 計	2,945,750	2,129,370	816,380

令和4年12月31日現在

6 下水処理の状況

(単位:t)

施設名	区分	施設能力(t/日)	処 理 状 況			
			年 間	1日平均	1日最大	1日最小
戸口浄化センター		252	21,334	58.4	計測不能	計測不能

令和4年3月31日現在

7 指摘, 検討改善を要する事項

・漁業集落排水施設整備事業については、財源不足により一般会計からルール分以外の繰入がなされており、今後さらに多額の繰入金が必要になるものと見込まれる。今後の運営経費、償還額等を試算するとともに一般会計からの繰入額の推計を行い、事業継続、代替施設の検討なども含めた取組みを行われたい。

会 計 課

当課は、課長以下7名(うち会計年度任用職員3名)の職員が配置され、一般会計、特別会計及び歳入歳出外現金等の出納整理、決算事務、有価証券の出納・保管・管理等に関する業務がなされている。

1 予算執行状況について

令和4年10月末日現在、歳入は収入済額 330,500円で、収入率は予算現額に対し49.85%、調定額に対し50.04%である。

歳出においては、予算現額 15,986,000円に対し執行額 6,791,671円、予算残額 9,194,329円、予算現額に対する執行率は42.49%となっている。

(1) 歳入の状況

(単位:円・%)

項目(款別)	予算現額	調定額	収入済額	不納欠損額	収入未済額	収入率(対比)	
						予算	調定
財産収入	2,000	410	410	0	0	20.50	100.00
諸収入	661,000	660,090	330,090	0	330,000	49.94	50.01
合計	663,000	660,500	330,500	0	330,000	49.85	50.04

(2) 歳出の状況

(単位:円・%)

項目(目別)	予算現額	執行額	予算残額	執行率
会計管理費	15,986,000	6,791,671	9,194,329	42.49

2 一般会計及び特別会計の予算執行状況(繰越事業を除く。)

(令和4年度上半期)

会計別	区分	予算現額	予算執行額		予算に対する執行率	
			歳入	歳出	歳入	歳出
一般会計		円 21,539,200,000	円 7,783,777,317	円 6,809,780,255	% 36.14	% 31.62
特別会計		9,082,351,000	3,856,008,696	3,331,455,324	42.46	36.68
内 訳	国民健康保険会計	4,497,758,000	1,931,005,443	1,720,465,574	42.93	38.25
	北段原土地区画 整理事業会計	1,000	0	0	0.00	0.00
	介護保険会計	3,928,194,000	1,764,322,006	1,486,012,501	44.91	37.83
	漁業集落排水施設 整備事業会計	56,732,000	1,176,664	20,536,512	2.07	36.20
	後期高齢者 医療会計	598,354,000	159,104,400	104,040,737	26.59	17.39
	入学準備祝金 給付基金会計	1,312,000	400,183	400,000	30.50	30.49
合計		30,621,551,000	11,639,786,013	10,141,235,579	38.01	33.12

3 指摘, 検討改善を要する事項

- ・特になし

議 会 事 務 局

当事務局は、局長以下5名(うち会計年度任用職員1名)の職員が配置され、議会の庶務並びに議事、調査等の事務がなされている。

1 予算執行状況について

令和4年10月末日現在、歳入は収入済額 241,960円で、収入率は予算現額に対し58.16%、調定額に対し58.32%である。

歳出においては、予算現額 178,490,000円に対し執行額 101,285,027円、予算残額 77,204,973円、予算現額に対する執行率は56.75%となっている。

(1)歳入の状況 (単位:円・%)

項 目 (款 別)	予算現額	調定額	収入済額	不 納 欠損額	収入未済額	収入率(対比)	
						予算	調定
諸 収 入	416,000	414,864	241,960	0	172,904	58.16	58.32

(2)歳出の状況 (単位:円・%)

項 目 (目 別)	予 算 現 額	執 行 額	予 算 残 額	執行率
議 会 費	178,490,000	101,285,027	77,204,973	56.75

2 委員会等会議開催状況 (令和4年1月～令和4年10月)

区 分	委 員 会 名	回 数
常 任 委 員 会	総務市民委員会	3
	経済建設委員会	3
	文教厚生委員会	3
議会運営委員会		14
特 別 委 員 会	地域高規格道路促進等対策特別委員会	3
	決算審査特別委員会	0
そ の 他 の 会 議	全員協議会	9

3 市議会定例会での議決等の状況

(令和4年1月～令和4年10月)

会期別	区 別	会 期 (日)	区 分	提出件数	議 決 内 訳		継続審査
					可 決	否 決	
定 例 会	第1回 (3月)	17	議 案	38	38	0	0
			請願・陳情	1	1	0	0
	第2回 (6月)	18	議 案	24	24	0	0
			請願・陳情	1	1	0	0
	第3回 (9月)	18	議 案	22	22	0	0
			請願・陳情	1	0	1	0
計		53	議 案	84	84	0	0
			請願・陳情	3	2	1	0

4 指摘, 検討改善を要する事項

・特になし

農業委員会事務局

当事務局は、局長以下5名(うち会計年度任用職員2名)の職員が配置され、毎月1回農業委員会総会を開催し、農地法に基づく農地の所有権移転・転用及び農地利用集積計画に伴う利用権設定等の管理並びに農地の賃貸借等の合意・解約等の事務がなされている。

1 予算執行状況について

令和4年8月末日現在、歳入は現年度分では収入済額 533,590円で、収入率は予算現額に対し6.86%、調定額に対し96.37%であり、明許繰越分の収入済額は0円である。

歳出においては、現年度分では予算現額 40,471,000円に対し執行額 11,042,019円、予算残額 29,428,981円、予算現額に対する執行率は27.28%となっており、明許繰越分では予算現額 280,000円に対し執行額は0円となっている。

(1)歳入の状況

(単位:円・%)

項目(款別)	予算現額	調定額	収入済額	不納欠損額	収入未済額	収入率(対比)	
						予算	調定
使用料及び手数料	24,000	24,000	3,900	0	20,100	16.25	16.25
県支出金	7,097,000	0	0	0	0	0.00	0.00
諸収入	659,000	529,690	529,690	0	0	80.38	100.00
合計	7,780,000	553,690	533,590	0	20,100	6.86	96.37

(明許繰越)

(単位:円・%)

項目(款別)	予算現額	調定額	収入済額	不納欠損額	収入未済額	収入率(対比)	
						予算	調定
県支出金	280,000	217,000	0	0	217,000	0.00	0.00

(2)歳出の状況

(単位:円・%)

項目(目別)	予算現額	執行額	予算残額	執行率
農業委員会費	32,564,000	7,983,737	24,580,263	24.52
農業者年金事務費	7,854,000	3,026,822	4,827,178	38.54
保有合理化促進事業費	53,000	31,460	21,540	59.36
合計	40,471,000	11,042,019	29,428,981	27.28

(明許繰越)

(単位:円・%)

項目(目別)	予算現額	執行額	予算残額	執行率
農業委員会費	280,000	0	280,000	0.00

2 諸証明の取扱状況 (単位:件・円)

証明書等の区分	件数	手数料
取り消されていない旨の証明	2	600
耕作証明	8	2,400
許可書交付証明	3	900
農地基本台帳記載事項証明	28	0
合計	41	3,900

令和4年8月末日現在

3 農地の所有権移転, 転用, 賃借権の設定等の取扱状況 (単位:件・㎡)

		件数	面積	内 訳	
農地法第3条関係	所有権移転	17	34,585.93	田	26,970.93
				畑	7,615.00
	賃借権設定	0	0.00	田	0.00
				畑	0.00
	使用賃借権設定	0	0.00	田	0.00
				畑	0.00
農地法第4条関係	所有地を宅地等へ	4	1,981.00	田	1,798.00
				畑	183.00
農地法第5条関係	所有権移転後宅地等へ	26	22,689.00	田	14,581.00
				畑	8,108.00
農地法第18条関係	賃借の解約	11	36,764.20	田	11,562.00
				畑	25,202.20
農業経営基盤強化法利用権設定		39	149,953.00	田	126,862.00
				畑	16,856.00
				果樹園	6,235.00

令和4年8月末日現在

4 農業者年金の受給者状況 (単位:人)

	旧 制 度			新 制 度			合 計
	経営移譲年金	老齢年金	計	特例付加年金	老齢年金	計	
令和4年3月末日現在	160	110	270	5	27	32	302
令和4年8月末日現在	155	110	265	5	27	32	297

※ 旧制度, 新制度の各年金受給者は, 重複受給者がいるため受給者実数とは異なる。

5 指摘, 検討改善を要する事項

- ・特になし

**選挙管理委員会
事務 局**

当事務局は、局長以下4名(うち会計年度任用職員1名)の職員が配置され、各種選挙の管理執行、明るい選挙推進のための啓発活動、裁判員制度及び検察審査会に関する事務がなされている。

1 予算執行状況について

令和4年10月末日現在、歳入は現年度分では収入済額 14,748,546円で、収入率は予算現額に対し32.55%、調定額に対し100%であり、明許繰越分では収入済額 866,065円で、収入率は予算現額に対し100%、調定額に対し100%である。

歳出においては、現年度分では予算現額 98,318,000円に対し執行額 42,275,891円、予算残額 56,042,109円、予算現額に対する執行率は43.00%となっており、明許繰越分では予算現額 866,065円に対し執行額 814,039円、予算残額 52,026円、予算現額に対する執行率は93.99%となっている。

(1)歳入の状況

(単位:円・%)

項目(款別)	予算現額	調定額	収入済額	不納 欠損額	収入未済額	収入率(対比)	
						予算	調定
使用料及び手数料	1,000	0	0	0	0	0.00	0.00
県支出金	45,304,000	14,697,000	14,697,000	0	0	32.44	100.00
諸収入	0	51,546	51,546	0	0	0.00	100.00
合計	45,305,000	14,748,546	14,748,546	0	0	32.55	100.00

(明許繰越)

(単位:円・%)

項目(款別)	予算現額	調定額	収入済額	不納 欠損額	収入未済額	収入率(対比)	
						予算	調定
繰越金	866,065	866,065	866,065	0	0	100.00	100.00

(2)歳出の状況

(単位:円・%)

項目(目別)	予算現額	執行額	予算残額	執行率
選挙管理委員会費	26,376,000	13,699,681	12,676,319	51.94
選挙啓発費	112,000	0	112,000	0.00
参議院議員選挙費	29,202,000	25,406,363	3,795,637	87.00
県議会議員選挙費	17,845,000	0	17,845,000	0.00
市議会議員選挙費	24,783,000	3,169,847	21,613,153	12.79
合計	98,318,000	42,275,891	56,042,109	43.00

(明許繰越)

(単位:円・%)

項目(目別)	予算現額	執行額	予算残額	執行率
市長選挙費	866,065	814,039	52,026	93.99

2 主要事業

(単位:円)

事業名	事業内容	事業費	執行済額
参議院議員選挙費	参議院議員通常選挙の執行	21,926,000	18,958,108
県議会議員選挙費	県議会議員選挙の執行	11,351,000	0

3 永久選挙人名簿の登録状況

令和4年10月8日現在 (単位:人)

地区別	投票区別	男	女	計
宇 土	第 1 投票区	976	1,149	2,125
	第 2 投票区	1,536	1,722	3,258
	第 3 投票区	664	730	1,394
花 園	第 4 投票区	812	841	1,653
	第 5 投票区	1,420	1,530	2,950
轟	第 6 投票区	1,281	1,338	2,619
緑 川	第 7 投票区	334	391	725
	第 8 投票区	440	480	920
網 津	第 9 投票区	126	109	235
	第 10 投票区	670	752	1,422
	第 11 投票区	484	520	1,004
走 潟	第 12 投票区	810	898	1,708
網 田	第 13 投票区	352	402	754
	第 14 投票区	240	275	515
	第 15 投票区	483	533	1,016
	第 16 投票区	99	101	200
	第 17 投票区	51	56	107
花 園	第 18 投票区	571	674	1,245
宇 土	第 19 投票区	892	996	1,888
	第 20 投票区	932	1,187	2,119
花 園	第 21 投票区	1,199	1,277	2,476
合 計		14,372	15,961	30,333

4 指摘, 検討事項を要する事項

・特になし

監査委員事務局

当事務局は、局長以下4名(うち選挙管理委員会事務局長併任1名、会計年度任用職員1名)の職員が配置され、地方自治法及び地方公営企業法に基づき、各種の監査や審査、検査を実施している。主なものとして、定期監査、随時監査、指定管理者・財政援助団体の監査、決算審査・財政健全化判断比率等の審査及び例月出納検査を実施し、結果報告書等を宇土市ホームページ上で公表している。また、公平委員会の事務局も兼ねており、職員の勤務条件の措置要求や不利益処分の審査請求に対しての審査を行っている。

1 予算執行状況について

令和4年10月末日現在、歳入は収入済額 10円で、収入率は調定額に対し100%である。歳出は予算現額 19,044,000円に対し執行額 9,852,468円、予算残額 9,191,532円、予算現額に対する執行率は51.74%となっている。

(1)歳入の状況 (単位:円・%)

項目(款別)	予算現額	調定額	収入済額	不納欠損額	収入未済額	収入率(対比)	
						予算	調定
諸収入	0	10	10	0	0	0.00	100.00

歳出の状況 (単位:円・%)

項目(目別)	予算現額	執行額	予算残額	執行率
監査委員費	18,878,000	9,848,068	9,029,932	52.17
公平委員会費	166,000	4,400	161,600	2.65
合計	19,044,000	9,852,468	9,191,532	51.74

2 各種監査・審査・検査の実施状況(予定含む)

- 随時監査 令和4年6月7日～7月1日
- 定期監査 令和4年7月21日～令和5年2月17日
対象箇所数:31課及び小学校7校
- 指定管理者監査 令和4年8月17日～8月29日
網田レトロ館
- 決算審査 令和4年5月20日～6月6日
水道事業会計・公共下水道事業会計
令和4年7月4日～8月2日
一般会計・特別会計・財政健全化判断比率審査・資金不足比率審査
- 例月出納検査 各会計、各基金、水道事業会計・公共下水道事業会計

3 指摘、検討改善を要する事項

- ・特になし

教育委員会

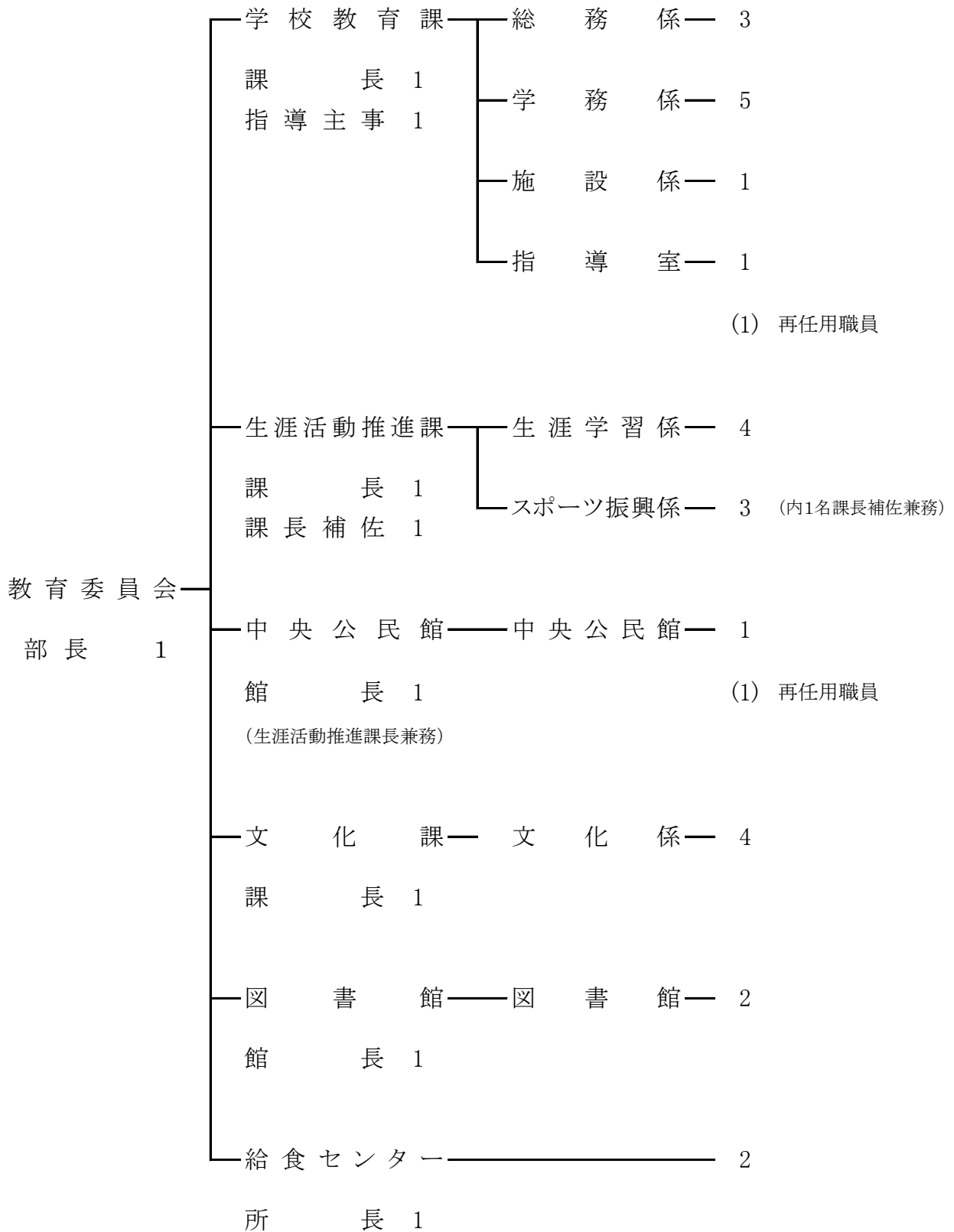

学 校 教 育 課

当課は、総務係、学務係、施設係、指導室の4係体制で、課長以下92名(うち指導主事1名、再任用職員1名、会計年度任用職員78名)の職員が配置されている。総務係では、教育委員会会議、教育行政の総合調整、幼稚園、ICT教育並びに学校人権教育に関する業務等がなされ、学務係では、学校教職員の人事・給与の内申、学級編制及び教職員の定数、学校予算、学校の運営・管理、特別支援教育に関する業務等がなされている。施設係では、学校教育施設及び教育委員会施設の営繕、教育財産の取得・処分並びに学校教育施設の計画及び申請に関する業務等がなされている。また、指導室では、学校教育に関する指導及び助言、教職員の研修・人事管理に関する業務等がなされている。

1 予算執行状況について

令和4年9月末日現在、歳入は一般会計の現年度分では収入済額 3,912,339円で、収入率は予算現額に対し5.60%、調定額に対し32.49%であり、明許繰越分では収入済額 22,672,101円で、収入率は予算現額に対し79.97%、調定額に対し79.97%である。また、入学準備祝金給付基金特別会計では収入済額 400,183円で、収入率は予算現額に対し30.50%、調定額に対し100%である。

歳出においては、一般会計の現年度分では予算現額 713,104,000円に対し執行額 272,041,190円、予算残額 441,062,810円、予算現額に対する執行率は38.15%となっており、明許繰越分では予算現額 22,672,101円に対し執行額 21,073,699円、予算残額 1,598,402円、予算現額に対する執行率は92.95%となっている。また、入学準備祝金給付基金特別会計では予算現額 1,312,000円に対し執行額 400,000円、予算残額 912,000円、予算現額に対する執行率は30.49%となっている。

(1)歳入の状況(一般会計)

(単位:円・%)

項 目 (款 別)	予算現額	調定額	収入済額	不 納 欠 損 額	収入未済額	収入率(対比)	
						予算	調定
分担金及び負担金	1,222,000	1,190,080	1,190,080	0	0	97.39	100.00
使用料及び手数料	406,000	107,150	107,150	0	0	26.39	100.00
国 庫 支 出 金	15,696,000	9,322,300	1,602,300	0	7,720,000	10.21	17.19
県 支 出 金	5,194,000	1,175,150	811,150	0	364,000	15.62	69.03
寄 附 金	3,000	0	0	0	0	0.00	0.00
繰 入 金	40,221,000	0	0	0	0	0.00	0.00
諸 収 入	389,000	245,692	201,659	0	44,033	51.84	82.08
市 債	6,700,000	0	0	0	0	0.00	0.00
合 計	69,831,000	12,040,372	3,912,339	0	8,128,033	5.60	32.49

(明許繰越)

(単位:円・%)

項目(款別)	予算現額	調定額	収入済額	不納 欠損額	収入未済額	収入率(対比)	
						予算	調定
国庫支出金	5,677,000	5,677,000	0	0	5,677,000	0.00	0.00
繰越金	22,672,101	22,672,101	22,672,101	0	0	100.00	100.00
合計	28,349,101	28,349,101	22,672,101	0	5,677,000	79.97	79.97

(入学準備祝金給付基金特別会計)

(単位:円・%)

項目(款別)	予算現額	調定額	収入済額	不納 欠損額	収入未済額	収入率(対比)	
						予算	調定
寄附金	1,000	0	0	0	0	0.00	0.00
財産収入	10,000	183	183	0	0	1.83	100.00
繰入金	1,300,000	400,000	400,000	0	0	30.77	100.00
繰越金	1,000	0	0	0	0	0.00	0.00
合計	1,312,000	400,183	400,183	0	0	30.50	100.00

(2)歳出の状況(一般会計)

(単位:円・%)

項目(目別)	予算現額	執行額	予算残額	執行率
教育委員会費	3,068,000	1,935,559	1,132,441	63.09
事務局費	250,526,000	137,911,849	112,614,151	55.05
語学指導費	25,973,000	9,635,430	16,337,570	37.10
学校管理費 (小学校)	151,789,000	46,827,508	104,961,492	30.85
教育振興費 (小学校)	50,947,000	8,548,404	42,398,596	16.78
学校管理費 (中学校)	104,474,000	25,500,375	78,973,625	24.41
教育振興費 (中学校)	29,683,000	5,264,910	24,418,090	17.74
幼稚園費	96,644,000	36,417,155	60,226,845	37.68
合計	713,104,000	272,041,190	441,062,810	38.15

(明許繰越)

(単位:円・%)

項目(目別)	予算現額	執行額	予算残額	執行率
事務局費	1,111,080	132,000	979,080	11.88
学校管理費 (小学校)	7,662,921	7,207,090	455,831	94.05
学校管理費 (中学校)	13,898,100	13,734,609	163,491	98.82
合計	22,672,101	21,073,699	1,598,402	92.95

(入学準備祝金給付基金特別会計)

(単位:円・%)

項目(目別)	予算現額	執行額	予算残額	執行率
事務局費	1,312,000	400,000	912,000	30.49

2 主要事業

(単位:円)

事業名	事業内容	事業費	執行済額
適応指導教室事業	不登校の児童生徒に対して、個別や集団で適応指導を行い、学校への復帰を目指し、社会的な自立力を育てる事業	5,782,000	1,858,907
I C T 関 連 事 業	市内全小中学校のICT化を図る事業	30,150,000	13,730,167
特別支援教育事業 (小学校)	障がいのある児童や学習支援が必要な児童の能力及び学力向上を目指し、より細やかで適切な教育的支援を行うことで、子どもたちの学習意欲や基礎基本の徹底を図る事業	72,402,000	23,491,174
多子世帯給食費 補助事業 (小学校)	小中学校に在籍している児童・生徒が3人以上いる保護者のうち、3人目以降が宇土市立小中学校に在籍している保護者に対して3人目以降の給食費を助成し、経済的負担の軽減を図る事業	10,213,000	0
特別支援教育事業 (中学校)	障がいのある生徒や学習支援が必要な生徒の能力及び学力向上を目指し、より細やかで適切な教育的支援を行うことで、子どもたちの学習意欲や基礎基本の徹底を図る事業	20,135,000	6,230,148
多子世帯給食費 補助事業 (中学校)	小中学校に在籍している児童・生徒が3人以上いる保護者のうち、3人目以降が宇土市立小中学校に在籍している保護者に対して3人目以降の給食費を助成し、経済的負担の軽減を図る事業	166,000	0
特別支援教育事業 (幼稚園)	障がいのある幼児等を、より細やかで適切な教育的支援を行うことで、コミュニケーション力を高める事業	4,965,000	0

特別支援教育 総合推進事業	発達障害を含むすべての障がいのある幼児・児童・生徒のために、コーディネーターを中心とした校内研修、外部専門家による巡回相談の実施、福祉関係者等と連携した連携協議会を設置し、就労までを見通した地域住民へのきめ細やかな理解促進、学校における支援体制の整備等を行う事業	4,261,000	1,039,408
外国青年招致事業	国際化に伴い語学指導の必要性に対応するため、生の英語に接する機会を創出し、児童・生徒の語学力の向上を図るとともに外国の文化に触れることにより、国際感覚を養うため、ALTを各小中学校に派遣し、巡回指導を行う事業	20,979,000	7,783,414
語学指導委託事業	小中学校の英語の授業で、よりきめ細やかな指導を行うために、日本人教師の補助を行う英語指導講師を派遣して、より充実した英語指導の実現を図る事業。 一方、日本に在留する外国人の児童・生徒のうち、日本語が十分に理解できない者に日本語会話及び文章の読み書きを指導するため、日本語指導講師を派遣する事業	4,994,000	1,852,016

3 基金の状況

(単位:円)

基金名	令和2年度末 現在高	令和3年度中増減			令和3年度末 現在高
		剰余金処分	積立等	取崩し	
入学準備祝金給付基金	18,829,992	0	52,367	450,000	18,432,359

4 指摘、検討改善を要する事項

・就学援助費返納金の滞納については、他部署の未収金とともに情報を全庁的に共有化し、他自治体の事例収集を行うなどして成果に繋げる取り組みを行われたい。
また、この返納金の発生した原因である二重支給についても、他部署との連携、チェック機能を強化し、同じことが二度と生じないよう対策を取られたい。

生涯活動推進課

当課は、スポーツ振興係、生涯学習係の2係体制で、課長以下12名(うち会計年度任用職員4名)が配置されている。スポーツ振興係では、市民総スポーツ参加による健康維持と体力の増進を目的とし、地域スポーツ及びニュースポーツの普及振興、競技スポーツの強化への取組、社会体育施設の維持管理等が行われている。生涯学習係では、社会教育法に基づく社会教育行政の企画運営、市民の知識及び趣味、技術向上等生涯学習の振興、家庭教育、青少年教育、社会人権教育、社会教育関係団体の育成等がなされている。

1 予算執行状況について

令和4年10月末日現在、歳入は収入済額 7,819,905円で、収入率は予算現額に対し13.27%、調定額に対し83.48%である。

歳出においては、予算現額 197,854,000円に対し執行額 103,414,016円、予算残額 94,439,984円、予算現額に対する執行率は52.27%となっている。

(1) 歳入の状況

(単位:円・%)

項目(款別)	予算現額	調定額	収入済額	不納欠損額	収入未済額	収入率(対比)	
						予算	調定
使用料及び手数料	2,810,000	2,834,819	1,858,869	0	975,950	66.15	65.57
国庫支出金	71,000	0	0	0	0	0.00	0.00
県支出金	3,129,000	2,359,000	1,831,000	0	528,000	58.52	77.62
財産収入	3,000	170	147	0	23	4.90	86.47
寄附金	2,000	0	0	0	0	0.00	0.00
繰入金	5,735,000	0	0	0	0	0.00	0.00
諸収入	16,295,000	4,173,000	4,129,889	0	43,111	25.34	98.97
市債	30,900,000	0	0	0	0	0.00	0.00
合計	58,945,000	9,366,989	7,819,905	0	1,547,084	13.27	83.48

(2)歳出の状況

(単位:円・%)

項目(目別)	予算現額	執行額	予算残額	執行率
社会教育総務費	67,529,000	40,218,957	27,310,043	59.56
青少年センター費	4,178,000	1,580,136	2,597,864	37.82
保健体育総務費	70,939,000	22,059,091	48,879,909	31.10
地区市民グラウンド施設費	2,163,000	1,288,770	874,230	59.58
走潟地区体育館管理費	2,106,000	800,246	1,305,754	38.00
農業者運動広場施設費	6,579,000	4,613,844	1,965,156	70.13
長浜漁港運動広場管理費	256,000	129,846	126,154	50.72
指定管理施設管理費	43,551,000	32,515,866	11,035,134	74.66
浜戸川運動広場費	553,000	207,260	345,740	37.48
合計	197,854,000	103,414,016	94,439,984	52.27

2 基金の状況

(単位:円)

基金名	令和2年度末 現在高	令和3年度中増減			令和3年度末 現在高
		剰余金処分	積立等	取崩し	
青少年健全育成基金	3,877,142	0	77	0	3,877,219
スポーツ振興基金	9,653,540	0	1,000,187	1,527,000	9,126,727

3 各種学級の開設状況

生涯学習講座

講座名	講座数	開設回数	受講人員	期間
パンの花講座(前期)	1	7	5	6月～9月
暮らしに役立つ筆ペン講座(前期)	1	8	10	6月～9月
はじめてのクラフトバンド講座(前期)	1	7	10	6月～9月
骨盤リラックスヨガ講座(前期)	1	8	8	6月～9月
い草縄で作る座椅子づくり講座(前期)	1	1	7	7月
はじめての韓国語講座(前期)	1	6	10	6月～9月
3種の手づくりフラワー講座(後期)	1	5	10	10月～12月

暮らしに役立つ筆ペン講座(後期)	1	6	10	10月～12月
マーブルアート講座(後期)	1	6	6	10月～12月
はじめての韓国語講座(後期)	1	6	8	10月～12月
骨盤リラックスヨガ講座(後期)	1	6	10	10月～12月
ハーブでしめ縄づくり講座(後期)	1	1	9	11月
合 計	12	67	103	

家庭教育推進事業(小・中学校)

学 級 名	学 校 数	開 設 回 数	出 席 人 員
—	0	0	0

4 地区市民グラウンド利用状況(令和4年4月1日～令和4年10月31日) (単位:人・円)

施 設 名	有 料			減 免		そ の 他 (土地使用料等)
	件 数	人 数	使 用 料	件 数	人 数	
走潟地区市民グラウンド	156	3,775	91,800	0	0	0
網津地区市民グラウンド	359	26,506	122,560	6	95	1,500
合 計	515	30,281	214,360	6	95	1,500

5 農業者運動広場利用状況(令和4年4月1日～令和4年10月31日) (単位:人・円)

施 設 名	有 料			減 免		そ の 他 (土地使用料等)
	件 数	人 数	使 用 料	件 数	人 数	
轟地区農村運動広場	267	6,076	20,850	0	0	0
緑川地区農村運動広場	129	2,962	175,820	11	159	6,000
網田地区農村運動広場	148	1,510	83,300	6	78	0
合 計	544	10,548	279,970	17	237	6,000

6 各地区トレーニングセンター利用状況(令和4年4月1日～令和4年10月31日) (単位:人・円)

施設名	有 料			減 免		そ の 他 (土地使用料等)
	件数	人数	使用料	件数	人数	
轟地区農業者 トレーニングセンター	175	2,225	83,160	1	10	0
緑川地区農業者 トレーニングセンター	117	1,472	55,020	0	0	0
網津地区多目的 研修会施設	84	1,446	32,760	0	0	6,000
網田地区農業者 トレーニングセンター	33	468	9,240	0	0	6,000
合 計	409	5,611	180,180	1	10	12,000

7 走潟地区体育館利用状況(令和4年4月1日～令和4年10月31日) (単位:人・円)

施設名	有 料			減 免		そ の 他 (土地使用料等)
	件数	人数	使用料	件数	人数	
走潟地区体育館	275	4,103	132,930	0	0	6,000

8 学校体育施設利用状況(令和4年4月1日～令和4年10月31日) (単位:人・円)

施設名	有 料			減 免		そ の 他
	件数	人数	使用料	件数	人数	
宇土小学校体育館	169	4,015	82,530	0	0	0
宇土東小学校体育館	125	2,475	55,650	0	0	0
花園小学校体育館	115	2,017	53,130	0	0	0
緑川小学校体育館	41	624	18,060	0	0	0
走潟小学校体育館	145	2,293	65,940	4	40	0
網津小学校体育館	102	2,536	63,840	0	0	0
網田小学校体育館	141	3,929	16,170	95	3,325	0
鶴城中学校体育館	74	989	24,360	8	80	0
住吉中学校体育館	13	140	4,830	0	0	0
網田中学校体育館	0	0	0	0	0	0
鶴城中学校第2グラウンド	100	1,805	305,000	0	0	0
合 計	1,025	20,823	689,510	107	3,445	0

9 指定管理施設の状況

施設名	公募の有無	指定管理者名	指定管理期間
宇土市運動公園	公募	NPO法人 うとスポーツクラブ	H30.4.1～R5.3.31
運動公園グラウンド	公募	NPO法人 うとスポーツクラブ	H30.4.1～R5.3.31
宇土市民体育館	公募	NPO法人 うとスポーツクラブ	H30.4.1～R5.3.31
宇土市武道館	公募	NPO法人 うとスポーツクラブ	H30.4.1～R5.3.31
宇土市スポーツセンター	公募	NPO法人 うとスポーツクラブ	H30.4.1～R5.3.31
立岡総合グラウンド	公募	NPO法人 うとスポーツクラブ	H30.4.1～R5.3.31

10 指摘, 検討改善を要する事項

・特になし

中 央 公 民 館

当館は、館長以下6名(うち生涯活動推進課長兼務1名、再任用職員1名、会計年度任用職員3名)の職員が配置され、社会教育法第20条の規定に基づき、住民のために実際生活に即する教育、学術及び文化に関する各種の事業を行い、住民の教養の向上と情操の純化を図り、生活文化の振興、社会福祉の増進に関する業務がなされている。

1 予算執行状況について

令和4年10月末日現在、歳入は収入済額 1,277,779円で、収入率は予算現額に対し28.34%、調定額に対し45.88%である。

歳出においては、予算現額 47,468,000円に対し執行額 22,731,750円、予算残額 24,736,250円、予算現額に対する執行率は47.89%となっている。

(1)歳入の状況

(単位:円・%)

項目(款別)	予算現額	調定額	収入済額	不納欠損額	収入未済額	収入率(対比)	
						予算	調定
使用料及び手数料	2,717,000	2,693,190	1,243,340	0	1,449,850	45.76	46.17
諸収入	92,000	92,000	34,439	0	57,561	37.43	37.43
市債	1,700,000	0	0	0	0	0.00	0.00
合計	4,509,000	2,785,190	1,277,779	0	1,507,411	28.34	45.88

(2)歳出の状況

(単位:円・%)

項目(目別)	予算現額	執行額	予算残額	執行率
公民館費	46,918,000	22,731,750	24,186,250	48.45
社会教育施設 単独災害復旧費	550,000	0	550,000	0.00
合計	47,468,000	22,731,750	24,736,250	47.89

2 各地区公民館の利用状況(令和4年4月1日～令和4年9月30日)

(上段:回数, 下段:人数)

公民館 区分	中央	宇土	花園	轟	走潟	緑川	網津	網田	合計	
	婦人会	58	8	2	19	6	0	25	15	133
	341	162	8	232	116	0	516	107	1,482	
市関係	114	86	0	14	15	9	81	14	333	
	729	1,187	0	262	232	83	2,778	249	5,520	
PTA・子ども会	20	0	0	0	0	0	1	0	21	
	196	0	0	0	0	0	50	0	246	
公民館自主活動	976	9	134	44	37	0	0	27	1,227	
	7,506	158	1,113	515	216	0	0	275	9,783	
その他	142	17	16	11	43	11	48	26	314	
	1,303	210	212	226	602	112	959	317	3,941	
合計	1,310	120	152	88	101	20	155	82	2,028	
	10,075	1,717	1,333	1,235	1,166	195	4,303	948	20,972	
うち 有料分	件数	1,090	13	138	44	49	4	22	29	1,389
	金額	991,750	15,200	78,300	38,000	41,700	7,900	(55,900)	28,800	1,201,650

※ 網津公民館は、網津防災センターを利用しているため、「うち有料分」の件数は合計に反映しているが、金額は反映していない。

3 指定管理施設の状況

施設名	公募の有無	指定管理者名	指定管理期間
宇土市網津公民館網引分館	特例	網引地区振興会	R3.4.1～R8.3.31

4 指摘, 検討改善を要する事項

・施設使用料の現金の取扱いについて、地区公民館での現金の徴収・保管方法、中央公民館への集積時における事故等、不祥事が発生しない体制づくりを検討されたい。

文 化 課

当課は、文化係の1係体制で、課長以下9名(うち会計年度任用職員4名)の職員が配置され、文化財の保護活用、文化財愛護及びその啓発、発掘調査及び報告、文化芸術の振興、文化芸術を担う人材・団体の支援・育成、その他大太鼓収蔵館・網田焼の里資料館の管理運営等がなされている。

1 予算執行状況について

令和4年9月末日現在、歳入は収入済額 513,886円で、収入率は予算現額に対し1.18%、調定額に対し7.62%である。

歳出においては、予算現額 153,244,000円に対し執行額 56,892,636円、予算残額 96,351,364円、予算現額に対する執行率は37.13%となっている。

(1)歳入の状況

(単位:円・%)

項 目 (款 別)	予算現額	調定額	収入済額	不 納 欠 損 額	収入未済額	収入率(対比)	
						予算	調定
使用料及び手数料	330,000	98,090	91,250	0	6,840	27.65	93.03
国 庫 支 出 金	11,470,000	6,204,000	0	0	6,204,000	0.00	0.00
財 産 収 入	2,000	16	16	0	0	0.80	100.00
寄 附 金	2,000	0	0	0	0	0.00	0.00
繰 入 金	2,334,000	0	0	0	0	0.00	0.00
諸 収 入	537,000	440,660	422,620	0	18,040	78.70	95.91
市 債	28,900,000	0	0	0	0	0.00	0.00
合 計	43,575,000	6,742,766	513,886	0	6,228,880	1.18	7.62

(2)歳出の状況

(単位:円・%)

項目(目別)	予算現額	執行額	予算残額	執行率
文化財保護費	44,718,000	16,304,122	28,413,878	36.46
文化振興費	20,927,000	8,643,108	12,283,892	41.30
市民会館費	64,085,000	17,636,590	46,448,410	27.52
歴史資料保存 活用費	13,403,000	5,442,639	7,960,361	40.61
社会教育施設 補助災害復旧費	10,111,000	8,866,177	1,244,823	87.69
合計	153,244,000	56,892,636	96,351,364	37.13

2 主要事業

(単位:円)

事業名	事業内容	事業費	執行済額
史跡宇土城跡 保存整備事業	国指定史跡である宇土城跡を恒久的に保存するため、適切な管理を行い、発掘調査に基づく整備を行う事業 令和2年度から発掘調査を再開し、堀跡の一部とみられる地形を確認した。あわせて令和2年7月豪雨で被災した部分の災害復旧工事を行った。	3,537,000	831,800
指定文化財 管理経費事業	宇土城跡・大太鼓収蔵館の運営管理委託事業 ・大太鼓収蔵館管理及びトイレ清掃委託 ・指定文化財管理(樹木伐採・除草作業)委託 ・西岡台美化清掃委託	10,139,000	5,829,914
網田焼の里資料館 運営事業	「焼き物の里網田」のPRと地元網田地区の活性化のために、網田焼の里資料館の管理運営を行う事業	1,877,000	822,449
馬門石調査 活用事業	馬門石や古代船、石棺等の活用を図り、イベントを通じて馬門石に関する市民の理解を促すため、大王のひつぎ保存委員会へ補助金を交付する事業	301,000	198,000

市内重要遺跡 保存活用事業	市内に所在する遺跡の発掘調査事業 ・検討委員会の開催 ・出土遺物整理作業 ・開発行為に伴う試掘確認調査(重機委託) ・轟貝塚に関する資料調査	489,000	0
文化的景観 整備事業	市指定文化財である轟泉水道と旧高月邸を合わせ、国指定の文化財を目指すため、本格的な調査を行い学術的な価値を研究する事業	1,825,000	0
大太鼓活用事業	国重要有形民俗文化財に指定された「宇土雨乞い大太鼓」を活用し、市民の主体的な文化・芸術活動を促進するため、「宇土大太鼓フェスティバル」への支援や太鼓教室の開催を通じて太鼓文化の保存と継承に取り組む事業	1,254,000	147,478
歴史資料保存 活用事業	・歴史資料保存活用事業運営委員会の開催 ・歴史刊行物の発刊 ・「うと学資料室」運営 ・デジタルミュージアムの内容更新 ・歴史資料目録作成及び調査実施 ・展覧会の開催	6,504,000	2,194,507

3 基金の状況

(単位:円)

基金名	令和2年度末 現在高	令和3年度中増減			令和3年度末 現在高
		剰余金処分	積立等	取崩し	
美術品等取得基金	381,820	0	6	0	381,826
芸術文化振興基金	1,503,189	0	100,027	0	1,603,216

4 指定管理施設の状況

施設名	公募の有無	指定管理者名	指定管理期間
宇土市民会館	公募	NPO法人 宇土の文化を考える市民の会	R3.4.1～R8.3.31

5 指摘, 検討改善を要する事項

- ・大太鼓収蔵館等の施設入館料については、適時現場での確認や受託者側の現金の保管状態等を確認するなど、不測の事態が発生しないよう対応されたい。

図 書 館

当館は、館長以下11名(うち会計年度任用職員8名)の職員が配置されている。図書館1階には、小学生までを対象とした児童図書室があり、閲覧及び貸出サービスが行われ、出土品等の展示をする郷土資料室も併設されている。2階は一般図書室で、学習室・閲覧コーナー、CD・DVD視聴コーナー、インターネット端末、閉架書庫を設け、概ね中学生以上を対象に閲覧及び貸し出しが行われている。最近では、インターネットでの資料の検索や予約・購入リクエストが増加しており、他館との相互貸借の利用が高くなっている。その他、「第3次宇土市教育振興基本計画」に基づく各種事業のほか、地区公民館、保育所、幼稚園、老人施設等20か所への年2回の配本事業等も行われている。

1 予算執行状況について

令和4年11月末日現在、歳入は収入済額 52,724円で、収入率は予算現額に対し44.68%、調定額に対し100%である。

歳出においては、予算現額 55,386,000円に対し執行額 32,342,250円、予算残額 23,043,750円、予算現額に対する執行率は58.39%となっている。

(1)歳入の状況

(単位:円・%)

項目(款別)	予算現額	調定額	収入済額	不納欠損額	収入未済額	収入率(対比)	
						予算	調定
使用料及び手数料	12,000	12,000	12,000	0	0	100.00	100.00
諸収入	106,000	40,724	40,724	0	0	38.42	100.00
合計	118,000	52,724	52,724	0	0	44.68	100.00

(2)歳出の状況

(単位:円・%)

項目(目別)	予算現額	執行額	予算残額	執行率
図書館費	55,386,000	32,342,250	23,043,750	58.39

2 資料所蔵状況及び利用状況

(1) 図書等資料所蔵状況

(単位:冊・人)

区分 種別	令和2年度末	増 加			減 少 (紛失・除籍)	令和3年度末
		購 入	寄贈・弁償	計		
図 書	94,777	2,806	430	3,236	1,441	96,572
雑 誌	1,818	456	57	513	521	1,810
視聴覚資料	1,368	64	10	74	88	1,354
合 計	97,963	3,326	497	3,823	2,050	99,736

(2) 利用状況

区分 年 度	利用者数	個人貸出		団体貸出・団体配本		貸出合計
		人数	冊数	団体数	冊数	冊数
令和3年度	28,791	19,449	84,539	53	8,461	93,000
令和2年度	23,194	16,495	61,926	52	4,855	66,781

3 指摘, 検討改善を要する事項

・特になし

給食センター

当センターは、所長以下36名(うち会計年度任用職員1名、県職員(栄養教諭・栄養職員)2名、委託管理会社職員30名)の職員が配置され、市内小学校7校・中学校3校・幼稚園2園に毎日約3,500食の給食提供がなされている。給食調理や衛生管理等については、栄養教諭の指導のもと「学校給食衛生管理基準」に基づいて行うとともに、栄養摂取面でバランスの取れた食生活を実現するために、栄養教諭が直接学校に出向き、授業や給食時間中に食育等の指導がなされている。

1 予算執行状況について

令和4年11月末日現在、歳入は収入済額 22,530円で、収入率は予算現額に対し0.36%、調定額に対しても75.10%である。

歳出においては、予算現額 212,140,000円に対し執行額 96,001,193円、予算残額 116,138,807円、予算現額に対する執行率は45.25%となっている。

(1) 歳入の状況

(単位:円・%)

項目(款別)	予算現額	調定額	収入済額	不納欠損額	収入未済額	収入率(対比)	
						予算	調定
使用料及び手数料	6,000	6,000	6,000	0	0	100.00	100.00
繰入金	6,252,000	0	0	0	0	0.00	0.00
諸収入	14,000	24,000	16,530	0	7,470	118.07	68.88
合計	6,272,000	30,000	22,530	0	7,470	0.36	75.10

(2) 歳出の状況

(単位:円・%)

項目(目別)	予算現額	執行額	予算残額	執行率
給食センター費	212,140,000	96,001,193	116,138,807	45.25

2 給食人員状況

(令和4年11月末日現在)

施設種別	項目	施設数	園児・児童・生徒及び職員数	月額給食費	週当たりの給食内訳	備考 (年間予定回数)
幼稚園		2園	126人	【園児】月毎の食数×230円 【職員】月毎の食数×240円	パン1.5回 米飯3.5回	177回
小学校		7校	2,242人	4,500円(4~1月) (2・3月は調整額)	パン1.5回 米飯3.5回	189回
中学校		3校	1,029人	5,000円(4~1月) (2・3月は調整額)	パン1.5回 米飯3.5回	187回
給食センター		1か所	37人	5,000円(4~1月) (2・3月は調整額)	パン1.5回 米飯3.5回	201回
計		13	3,434人			

3 指摘、検討改善を要する事項

- ・給食費は、給食制度を維持していくために公平に負担するものであるということを保護者に理解してもらうことが重要であり、支払い能力がある者に対しては厳正な対処が必要であり、公会計への移行も控えているため、他団体の情報収集をし、効果を上げるような取組みを進められたい。

小 学 校

1 教職員数及び学級数・児童数の状況

(令和4年5月1日現在)

学校名	区 分	教 職 員 数 (人)			学 級 数	児 童 数
		県 費	市 費	計		
宇 土		48	10	58	28	743
花 園		46	9	55	27	648
走 潟		11	3	14	6	108
緑 川		13	4	17	7	61
網 津		14	4	18	8	118
網 田		17	5	22	10	105
宇 土 東		26	6	32	14	279
合 計		175	41	216	100	2,062

2 令和3年度の予算執行状況

(令和4年5月末現在)

学校名	区 分	支 出 科 目	予算現額(円)	執行額(円)	執行率(%)
宇 土		学 校 管 理 費	19,748,300	17,618,204	89.21
		教 育 振 興 費	4,172,000	3,989,652	95.63
花 園		学 校 管 理 費	18,012,860	15,471,444	85.89
		教 育 振 興 費	3,549,000	3,522,575	99.26
走 潟		学 校 管 理 費	10,020,840	8,169,898	81.53
		教 育 振 興 費	1,145,000	1,066,834	93.17
緑 川		学 校 管 理 費	10,021,176	7,641,179	76.25
		教 育 振 興 費	1,125,000	1,036,035	92.09
網 津		学 校 管 理 費	12,441,860	10,164,340	81.69
		教 育 振 興 費	805,000	765,932	95.15
網 田		学 校 管 理 費	11,044,872	8,811,421	79.78
		教 育 振 興 費	915,000	908,488	99.29
宇 土 東		学 校 管 理 費	12,884,310	9,980,145	77.46
		教 育 振 興 費	3,171,000	2,974,146	93.79
合 計			109,056,218	92,120,293	84.47

3 土地建物の状況

(令和4年3月末現在)

学校名	区分	土地		建物		教室等
		面積 (㎡)	棟数	延面積 (㎡)		
宇 土		26,349.00	5	8,814.42		37
花 園		24,993.92	12	5,473.85		38
走 潟		17,113.00	7	3,523.30		14
緑 川		16,590.52	10	2,895.32		14
網 津		13,006.01	5	4,046.12		15
網 田		17,740.00	11	4,159.76		19
宇 土 東		22,132.17	6	4,454.35		21
合 計		137,924.62	56	33,367.12		158

4 備品購入の状況

(令和4年3月末現在)

学校名	区分	市 費		その他(保管転換・寄贈品含む)	
		数 量	金 額 (円)	数 量	金 額 (円)
宇 土	教 材	12	716,600	0	0
	一 般	98	2,170,416	0	0
花 園	教 材	25	1,086,040	0	0
	一 般	154	2,406,640	0	0
走 潟	教 材	5	217,540	11	266,600
	一 般	53	570,146	0	0
緑 川	教 材	17	354,310	15	257,700
	一 般	43	955,998	0	0
網 津	教 材	4	62,040	0	0
	一 般	30	1,064,104	0	0
網 田	教 材	2	180,900	16	272,950
	一 般	38	585,560	0	0
宇 土 東	教 材	16	435,866	15	277,920
	一 般	31	757,970	0	0
計	教 材	81	3,053,296	57	1,075,170
	一 般	447	8,510,834	0	0
合 計		528	11,564,130	57	1,075,170

5 指摘事項, 検討改善を要する事項

・特になし

令和4年度 定期監査報告書

発行 令和5年3月

発行者 宇土市監査委員事務局
〒869-0492

宇土市浦田町51番地
TEL 0964-22-1111
FAX 0964-22-4140