

平成 22 年 度

定 期 監 査 報 告 書

宇 土 市 監 査 委 員

宇 土 市 監 第 9 7 号

平成23年 3月 14日

宇 土 市 議 会 議 長 堀 内 千 秋 様
宇 土 市 長 元 松 茂 樹 様
宇 土 市 教 育 委 員 会 委 員 長 木 村 峰 子 様
宇 土 市 選 挙 管 理 委 員 会 委 員 長 須 藤 潤 一 様
宇 土 市 農 業 委 員 会 会 長 田 口 信 夫 様

宇土市監査委員 尾 沢 安治郎

宇土市監査委員 岩 本 廣 海

定期監査の結果報告について

地方自治法第199条第1項及び第4項の規定に基づき、平成22年度定期監査を実施したので、同条第9項の規定により、その結果に関する報告を提出(公表)します。

目 次

1 監査の対象及び期間	1	建設部	69
2 監査の方法	1	土木課	70
3 監査の結果	2	都市計画課	75
総務企画部	3	下水道課	78
総務課	4	水道課	83
企画課	7	会計課	86
財政課	10	議会事務局	87
市民環境部	16	農業委員会事務局	89
市民課	17	選挙管理委員会事務局	91
税務課	19	監査委員事務局	94
環境交通防災課	22	教育委員会	95
網田支所	27	学校教育課	96
網津支所	29	生涯学習課	105
健康福祉部	31	文化課	110
福祉課	32	スポーツ振興課	113
子育て支援課	36	給食センター	117
保険課	40	小学校	119
経済部	53		
農林水産課	54		
商工観光課	62		
地籍調査課	66		
企業誘致課	68		

1 監査の対象及び期間

平成22年8月3日から平成23年3月4日まで下記日程により監査を実施した。

課 所 名	期 日	課 所 名	期 日
宇 土 小 学 校 走 瀉 小 学 校	8月3日	福 祉 課	11月29日～12月3日
緑 川 小 学 校	8月6日	環 境 交 通 防 災 課	12月6日～12月9日
花 園 小 学 校 宇 土 東 小 学 校	8月9日	生 涯 学 習 課 文 化 課	12月13日～12月16日
網 田 小 学 校 網 津 小 学 校	8月10日	議 会 事 務 局 選 管 事 務 局	1月5日～1月7日
地 籍 調 査 課 農 業 委 員 会	10月5日～10月8日	総 務 課	1月11日～1月13日
ス ポ ー ツ 振 興 課 給 食 セ ン タ ー	10月12日～10月15日	網 田 支 所 網 津 支 所	1月14日
市 税 民 務 課	10月25日～10月29日	子 育 て 支 援 課	1月24日～1月28日
企 画 課 財 政 課	11月4日～11月9日	学 校 教 育 課	1月31日～2月4日
保 險 課	11月10日～11月16日	農 林 水 産 課	2月7日～2月10日
会 計 課 監 査 委 員 事 務 局	11月17日～11月19日	都 市 計 画 課 土 木 課	2月14日～2月18日
商 工 観 光 課 企 業 誘 致 課	11月22日～11月26日	下 水 道 課 水 道 課 (簡 水)	2月28日～3月4日

2 監査の方法

(1) 監査にあたっては、平成22年度上半期経過後(小学校については21年度実績)における事務事業について各課等からあらかじめ監査資料の提出を求め、財務に関する事務の執行状況及び事業の管理について関係書類諸帳簿等の審査を行い、また必要に応じて関係職員からの事情聴取等の方法により監査を実施した。

(2) 監査事務に従事した職員

監査委員事務局長	吉村 順吉
監査委員事務局次長	佐伯 良子
監査委員事務局参事	園田 志穂里

3 監査の結果

地方自治体の行財政を取り巻く環境は政権交代後も厳しい状況が続き、景気の回復も遅れて国民生活に多大な影響を及ぼしている。このような状況下、本市では国・県の情報をいち早く収集し昨年引き続き国の経済危機対策として補助金を活用した事業に積極的に取り組んできた。

本市の財政状況は、「第6次行財政改革大綱」(本年最終年度)の実行により年々改善している。大綱に基づき職員の意識改革、民間の経営感覚を取り入れた簡素化や効率性等を進めるとともに、マニフェストに掲げた具体的数値の実現を目指しているところである。今後一層、少数の職員一人ひとりの行動力により、多様化する市民サービスの向上に努め、最小の経費で最大の効果を上げるよう、具体的な方策を着実に実行していくことが大事である。

今回の監査の結果は、総体的な意見としては、事業及び事務処理は概ね適正に処理されていると認めた。ただ、一部においては事務処理費の不備も見受けられ、今後適正かつ正確な処理をされたい。

近年、監査に対する住民の関心は益々高くなり、情報公開条例も施行していることから、所属長による内部統制の強化を行い、住民目線に立ち職員に対する指導監督をお願いする。

歳入については、自治体の主たる財源である市税及び使用料の収納については努力が認められる。平成16年度から本年までの間「第6次行財政改革大綱」に掲げた市税現年収納率98%以上をクリアしている。悪質滞納者については今後とも国税徴収法等を順守し収納強化に努められたい。

また、市営住宅家賃の滞納者に対しては法的措置により効果を上げているが、今後とも家賃滞納者の早期把握と滞納整理に努力されたい。

その他、使用料等の歳入がある部署については現年度分の滞納には傾注されているが過年度滞納分に対する取り組みが不十分であり、課全体の共通認識として滞納整理にあたられたい。

歳出については、業務委託契約等で毎年随意契約による事務執行が行われている。特に国の経済危機対策及び緊急雇用創出事業に伴う「特命随意契約」が多く見受けられた。緊急を要するなどの理由は考えられるが、経費削減のため今後も入札の必要性を検討されたい。昨年も同様の記載を行っているが、郵便切手の受払簿において、現金と同様の取り扱いであり、年度ごとに処理すべきであるが、繰越を行っている部署が多く見受けられた。繰越自体好ましくなく、再度、適正な処理を図られたい。

なお、所管ごとの指摘、検討改善を要する事項についてはそれぞれに記し、文書により回答を求めているところであり、注意すべき点は講評の際口頭で指示を行っており、今後の事務処理に留意され、善処されるよう要望する。

総務企画部

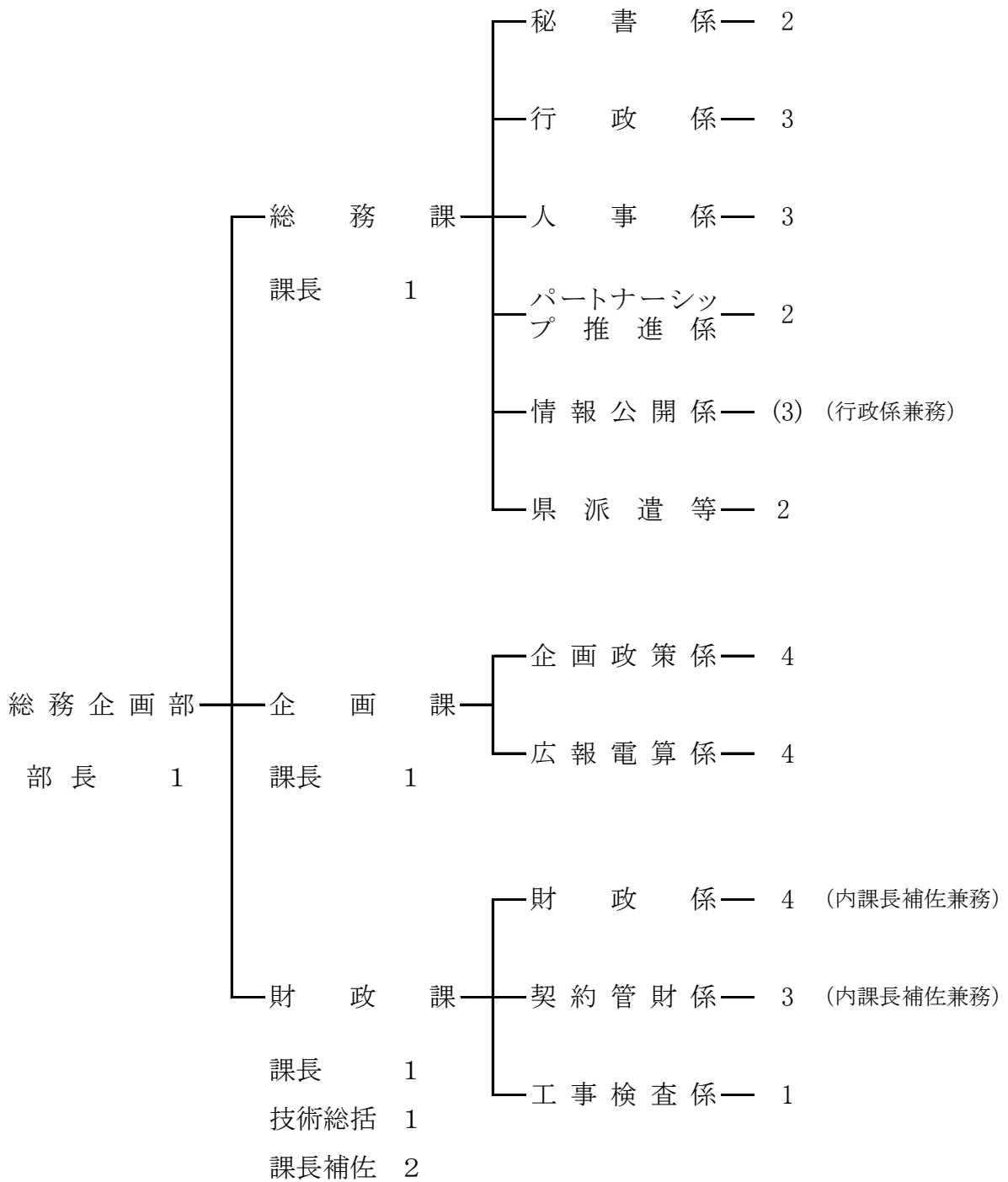

総 務 課

当課は課長以下20名(うち非常勤職員9名)の職員が配置され、秘書係、行政係、人事係、情報公開係、パートナーシップ推進係を含む5係で組織している。各係とも職務上では、統括的な職務を柱としている。対外的には市役所の窓口であり、内部的には市役所運営の管理的部署として、秘書業務・式典・表彰・陳情等や職員給与・福利厚生及び文書管理・議案の調整・条例等の審査・例規の編纂・公平委員会・情報公開に関する事務がなされている。市民と行政のパートナーシップ(市民協働)づくりに努めている。

1 予算執行状況について

平成22年12月末日現在、歳入は収入済額1,617,862円で、収入率は予算現額に対し4.76%、調定額に対し77.20%である。

歳出においては、予算現額748,705,000円に対し執行額355,257,242円、予算残額393,447,758円、予算現額に対する執行率は47.45%となっている。

(1) 歳入の状況

(単位:円・%)

項 目	予算現額	調定額	収入済額	不納欠損額	還付額	収入未済額	収入率(対比)	
							予算	調定
使用料及び手数料	1,000	2,400	2,400	0	0	0	240.00	100.00
県 支 出 金	200,000	0	0	0	0	0	0.00	0.00
寄 附 金	1,000	0	0	0	0	0	0.00	0.00
諸 収 入	33,793,000	2,093,396	1,615,462	0	13,198	491,132	4.74	76.54
合 計	33,995,000	2,095,796	1,617,862	0	13,198	491,132	4.72	76.57

(2) 歳出の状況

(単位:円・%)

項 目	予 算 現 額	執 行 額	予 算 残 額	執行率
一 般 管 理 費	659,227,000	292,949,270	366,277,730	44.44
文 書 管 理 費	28,682,000	19,565,476	9,116,524	68.22
情 報 公 開 費	324,000	44,867	279,133	13.85
政 治 倫 理 審 査 会 経 費	82,000	0	82,000	0.00
公 平 委 員 会 費	145,000	116,500	28,500	80.34

特別職報酬等 審議会費	63,000	0	63,000	0.00
公務災害補償等 認定委員会費	30,000	0	30,000	0.00
公務災害補償等 審査委員会費	20,000	0	20,000	0.00
職員厚生費	3,206,000	1,687,445	1,518,555	52.63
職員研修費	3,699,000	2,163,833	1,535,167	58.50
諸費	51,281,000	38,038,060	13,242,940	74.18
男女共同参画 推進費	1,840,000	691,791	1,148,209	37.60
固定資産評価審査 会費	106,000	0	106,000	0.00
合計	748,705,000	355,257,242	393,447,758	47.45

2 業務委託の執行状況

(単位:円)

支出科目	委託事業名	執行額
一般管理費	顧問弁護士特別事件委託	315,000
	人事考課評価者(管理職)面接技法研修 ほか1件	573,980
	広報PRアドバイザー及び監査委員試験採点委託 ほか1件	97,650
文書管理費	例規集データ更新委託 ほか5件	1,215,835
職員厚生費	職員定期健康診断委託料	1,522,645
職員研修費	平成22年度採用職員パソコン研修講師委託料	10,500
諸費	網田駅管理委託料	1,940,400
合計		5,676,010

3 補助(助成)金の交付状況

(単位:円)

補助(助成)金名	交付先	補助(助成)目的	金額
防犯灯設置事業補助金	定府区 ほか14件	地域住民の生活安全	167,000
宇土市行政広報施設整備補助金	新町3丁目区 ほか1件	地域住民の広報連絡	54,000
熊本犯罪被害者支援センター補助金	熊本犯罪被害者支援センター	犯罪被害者等の被害の回復及び軽減	60,000
嘱託員活動補助金	緑川地区嘱託会 ほか6件	嘱託員研修, 自主的活動	1,020,500

嘱託員連合会研修等活動補助金	嘱託会連合会	嘱託会連合会研修, 自主的活動	57,500
合 計			1,359,000

4 市職員定数及び実人員の状況

平成23年1月1日現在

所属名	区分	定数	実人員(級別)							合計	備考
			1	2	3	4	5	6	7		
市長事務局		276	17	26	71	36	19	17	6	192	出向派遣を含み 199
議会事務局		5			2	1	1		1	5	
選挙管理委員会事務局		3			1	1		1		3	
監査委員事務局		3			1	1		1		3	
農業委員会事務局		5			2	1		1		4	
水道事業		13	1		3	2	1	1		8	
出向職員	定員は市長部局へ含む									0	
派遣職員	〃			1	4		1	1		7	水道事業団2 県庁1 宇城広域連合1 後期 高齢者医療広域連合1 市長会東京共同事務所 1 熊本市1
教育委員会事務局		68	6	2	14	11	10	5	1	49	
内 訳	事務局職員		4	1	10	2	7	4	1	29	
	学校関係職員									0	
	幼稚園職員		2		1	7	1			11	
	公民館職員				1		1			2	
	図書館職員			1	2	1				4	
	市民会館職員									0	
	給食センター					1	1	1		3	
合 計		373	24	29	98	53	32	27	8	271	

5 指摘, 検討改善を要する事項

・特になし

企 画 課

当課は課長以下13名(うち非常勤職員4名)の職員が配置され、企画政策係においては、市政の企画及び総合調整・行政改革の推進・地域高規格道路建設促進や九州新幹線建設促進に関すること、また広報電算係では、広報広聴・市制モニター制度・統計調査・情報技術及びホームページや電算業務に関する事務がなされている。

1 予算執行状況について

平成22年9月末日現在、歳入は収入済額113,894,588円で、収入率は予算現額に対し48.54%、調定額に対し52.89%である。明許繰越では、収入済額9,100,000円で収入率は予算現額・調定額に対して100.00%である。

歳出においては、予算現額188,692,000円に対し執行額48,622,217円、予算残額140,069,783円、予算現額に対する執行率は25.77%となっている。

明許繰越では予算現額9,100,000円に対し執行額5,839,000円、予算残額3,261,000円、予算現額に対する執行率は64.16%となっている。

(1) 歳入の状況

(単位:円・%)

項 目	予算現額	調定額	収入済額	不納損額	還付額	収入未済額	収入率(対比)	
							予算	調定
国庫支出金	10,896,000	0	0	0	0	0	0.00	0.00
県支出金	19,427,000	11,967,440	11,967,440	0	0	0	61.60	100.00
財産収入	392,000	166,148	166,148	0	0	0	42.38	100.00
寄附金	2,000	0	0	0	0	0	0.00	0.00
繰入金	500,000	0	0	0	0	0	0.00	0.00
諸収入	203,412,000	203,222,000	101,761,000	0	0	101,461,000	50.03	50.07
合 計	234,629,000	215,355,588	113,894,588	0	0	101,461,000	48.54	52.89

(明許繰越)

(単位:円・%)

項 目	予算現額	調定額	収入済額	不納損額	還付額	収入未済額	収入率(対比)	
							予算	調定
国庫支出金	5,600,000	5,600,000	5,600,000	0	0	0	100.00	100.00
繰越金	3,500,000	3,500,000	3,500,000	0	0	0	100.00	100.00
合 計	9,100,000	9,100,000	9,100,000	0	0	0	100.00	100.00

(2)歳出の状況

(単位:円・%)

項 目	予 算 現 額	執 行 額	予 算 残 額	執行率
企 画 費	66,427,000	15,143,598	51,283,402	22.80
情 報 管 理 費	85,825,000	25,095,826	60,729,174	29.24
広 報 広 聴 費	9,743,000	2,159,913	7,583,087	22.17
統 計 調 査 総 務 費	12,227,000	6,072,285	6,154,715	49.66
指 定 統 計 調 査 費	14,470,000	150,595	14,319,405	1.04
合 計	188,692,000	48,622,217	140,069,783	25.77

(明許繰越)

項 目	予 算 現 額	執 行 額	予 算 残 額	執行率
総 務 管 理 費	9,100,000	5,839,000	3,261,000	64.16

2 業務委託の執行状況

(単位:円)

支 出 科 目	委 託 事 業 名	執 行 額
情 報 管 理 費	システム保守委託 ほか1件	1,202,250
	行政情報ネットワーク運転監視業務 ほか4件	1,879,605
	LGWANサービス提供設備保守委託 ほか1件	290,850
	新電算システム運用保守委託	10,270,050
合 計		13,642,755

3 補助(助成)金の交付状況

(単位:円)

補 助 (助 成) 金 名	交 付 先	補 助 (助 成) 目 的	金 額
宇土市地上デジタル放送難視聴地域解消事業費 補助金	古場田地区共聴組合 ほか4件	難視聴解消	10,896,000
平成22年度人づくり推進事業補助金	宇土市 草野真樹	熊本県農協青壮年部協議会 海外視察研修への参加費	82,000
	宇土ビクトリーズ 沼田敏行	沖縄県糸満市少年野球チームとの交流事業	200,000
合 計			11,178,000

4 統計調査の実施状況

調査名	区分	調査日	調査員数		調査の内容	調査の対象数	
			指導員	調査員			
平成22年 国勢調査		平成22年 10月1日	9月20日) 10月24日	22	157	我が国の人口・世帯の実態を明らかにすることを目的として行われる国の最も重要な統計調査です。日本国内に住んでいる全ての人・世帯を対象として5年ごとに実施。10月1日現在、日本国内に普段住んでいる全ての人を、普段住んでいるところで調査します。	255 調査区
平成22年 工業統計調査		平成22年 12月31日	12月1日) 1月31日	—	5	製造業の事業所について名称・所在地・経営組織・資本金額・従業員数・出荷数を調査し、工業の実態を明らかにするため原則として4人以上の事業所を対象に毎年実施。	107 件
平成22年 経済センサス 調査区管理			4月) 3月	—	—	平成23年経済センサスー活動調査の調査区管理	

5 指摘, 検討改善を要する事項

・特になし

財 政 課

当課は総務企画部に属し、財政係、契約管財係、工事検査係の3係で構成され、課長以下12名(非常勤職員3名)の職員が配置され、財政計画、予算の編成・配当、市債、地方交付税、市有財産の取得・管理、庁舎の維持管理・警備、工事入札指名審査会、物品管理事務、公用車集中管理、市発注工事の竣工、設計委託業務の成果及び復命、工事成績評定及び認定通知に関する事務がなされている。

1 予算執行状況について

平成22年9月末日現在、歳入は収入済額4,127,195,471円で、収入率は予算現額に対し71.36%調定額に対し99.98%である。

歳出においては、予算現額2,115,935,000円に対し執行額1,055,718,609円、予算残額1,060,216,391円、予算現額に対する執行率は49.89%となっている。

(1)歳入の状況

(単位:円・%)

項 目	予算現額	調定額	収入済額	不納 欠損額	還 済 付 額	収入未済額	収入率(対比)	
							予算	調定
地方譲与税	156,901,000	48,637,055	48,637,055	0	0	0	31.00	100.00
利子割交付金	17,200,000	5,066,000	5,066,000	0	0	0	29.45	100.00
配当割交付金	2,000,000	1,047,000	1,047,000	0	0	0	52.35	100.00
株式等譲渡所得割 交付金	800,000	0	0	0	0	0	0.00	0.00
地方消費税交付金	335,800,000	183,276,000	183,276,000	0	0	0	54.58	100.00
ゴルフ場利用税 交付金	12,300,000	4,603,064	4,603,064	0	0	0	37.42	100.00
自動車取得税 交付金	34,601,000	9,307,000	9,307,000	0	0	0	26.90	100.00
地方特例交付金	53,957,000	53,957,000	53,957,000	0	0	0	100.00	100.00
地方交付税	3,853,710,000	2,775,838,000	2,775,838,000	0	0	0	72.03	100.00
使用料及び手数料	1,673,000	1,814,694	1,466,694	0	0	348,000	87.67	80.82
国庫支出金	0	581,947,000	581,947,000	0	0	0	0.00	100.00
県支出金	1,500,000	0	0	0	0	0	0.00	0.00
財産収入	10,813,000	9,680,870	9,283,470	0	0	397,400	85.85	95.89
寄附金	1,000,000	670,000	670,000	0	0	0	67.00	100.00
繰入金	113,221,000	0	0	0	0	0	0.00	0.00

繰越金	301,729,000	301,729,741	301,729,741	0	0	0	100.00	100.00
諸収入	6,681,000	632,802	367,447	0	0	265,355	5.50	58.07
市債	879,889,000	150,000,000	150,000,000	0	0	0	17.05	100.00
合計	5,783,775,000	4,128,206,226	4,127,195,471	0	0	1,010,755	71.36	99.98

(2)歳出の状況

(単位:円・%)

項目	予算現額	執行額	予算残額	執行率
財政管理費	4,675,000	953,999	3,721,001	20.41
財政調整基金費	1,192,000	0	1,192,000	0.00
減債基金費	26,724,000	0	26,724,000	0.00
ふるさと宇土応援基金	1,026,000	6,300	1,019,700	0.61
財産管理費	66,635,000	27,133,211	39,501,789	40.72
庁舎建設基金	12,050,000	0	12,050,000	0.00
契約管理費	3,020,000	511,889	2,508,111	16.95
入札監視委員会費	110,000	0	110,000	0.00
工事検査費	162,000	142,458	19,542	87.94
その他公共・公用施設単独災害復旧費	1,000	0	1,000	0.00
公債費元金	1,643,313,000	883,395,447	759,917,553	53.76
公債費利子	338,032,000	143,406,466	194,625,534	42.42
公債諸費	2,072,000	168,839	1,903,161	8.15
土地取得費	1,000	0	1,000	0.00
予備費	16,922,000	0	16,922,000	0.00
合計	2,115,935,000	1,055,718,609	1,060,216,391	49.89

2 業務委託の執行状況

(単位:円)

支出科目	委託事業名	執行額
財政管理費	財務会計システム機器保守点検委託ほか1件	580,280
財産管理費	エレベーター保守点検委託	315,000
	消防設備点検委託	31,500
	庁舎清掃委託	1,732,500
	庁舎管理宿直業務及び休日日勤業務委託	4,582,725
	庁舎機械警備委託ほか1件	163,845

財 産 管 理 費	庁舎電気工作物保守点検業務委託	147,000
	電話交換機保守点検委託	204,750
	シルバー人材センター各種業務委託	123,834
	市役所敷地内椰子類剪定ほか2件	182,868
	ボイラー及び冷凍機運転管理	6,300
	分煙機保守点検	108,150
	マイクロバス運転委託	160,105
	庁舎ごみ収集運搬業務委託	95,560
	庁舎ごみ処分業務委託	32,113
	庁舎あじさい等屋外管理業務委託	527,131
合 計		8,993,661

3 基金状況

(単位:円)

基 金 名	平成20年度末 残 高	平 成 20 年 度 中 増 減				平成21年度 末 現 在 高
		余剰金処分	積立等	取崩し	証 券 入 購	
財政調整基金	969,461,479	190,520,000	771,416			1,160,752,895
減債基金	28,850,221		15,042,096			43,892,317
減債基金(通常分)	8,839,702		16,318			8,856,020
減債基金 (市民債償還分)	20,010,519		15,025,778			35,036,297
庁舎建設基金	194,593,480		11,883,661			206,477,141
庁舎建設基金	84,593,480		11,883,661			96,477,141
庁舎建設基金(証券)	110,000,000					110,000,000
ふるさと宇土応援基金	70,000		913,000			983,000

4 市債の状況

(単位:円)

会計	目的	平成19年度末 元金現在高	平成20年度末 元金現在高	平成21年度 発行額	平成21年度償還額			平成21年度末 元金現在高	件数
					元金	利子	計		
普通		17,093,632,079	17,184,972,950	1,641,655,000	1,777,359,632	298,957,682	2,076,317,314	17,049,268,318	558
	普通債	17,015,199,954	17,102,409,379	1,641,455,000	1,758,398,440	297,769,494	2,056,167,934	16,985,465,939	517
	総務債	870,414,847	1,239,617,720	0	180,552,234	15,931,342	196,483,576	1,059,065,486	12
	民生債	37,252,527	33,707,576	15,400,000	19,557,215	406,411	19,963,626	29,550,361	10
	衛生債	2,039,302,832	1,969,193,817	0	71,834,478	37,201,252	109,035,730	1,897,359,339	20
	農林水産債	1,620,405,177	1,536,774,655	50,000,000	150,023,288	26,178,299	176,201,587	1,436,751,367	116
	商工債	39,413,741	32,462,680	0	6,929,269	285,575	7,214,844	25,533,411	11
	土木債	4,811,614,772	4,639,618,798	719,500,000	605,478,694	85,774,352	691,253,046	4,753,640,104	183
	消防債	141,328,675	109,150,050	4,600,000	33,835,501	1,268,579	35,104,080	79,914,549	31
	教育債	1,762,977,927	1,869,039,200	347,300,000	216,016,877	35,495,547	251,512,424	2,000,322,323	90
	公営住宅債	2,090,893,447	1,980,601,570	10,500,000	221,602,291	42,002,419	263,604,710	1,769,499,279	18
	その他債	3,601,596,009	3,692,243,313	494,155,000	252,568,593	53,225,718	305,794,311	3,933,829,720	26
	住民税等減税補てん債	695,901,450	631,883,873	0	66,787,898	8,179,370	74,967,268	565,095,975	11
	臨時財政対策債	2,783,348,272	2,949,181,507	494,155,000	174,387,856	42,879,471	217,267,327	3,268,948,651	14
	臨時税収補てん債	122,346,287	111,177,933	0	11,392,839	2,166,877	13,559,716	99,785,094	1
	災害復旧債	66,217,047	75,799,040	200,000	15,044,581	923,479	15,968,060	60,954,459	36
	その他	12,215,078	6,764,531	0	3,916,611	264,709	4,181,320	2,847,920	5
	宇土駅前土地区画整理事業特別会計	12,215,078	6,764,531	0	3,916,611	264,709	4,181,320	2,847,920	5

5 指名審査会・資格審査会の開催状況及び契約事務状況

平成22年4月～9月末日まで

	指名審査会事務		資格審査会事務		契約事務(件)	
	開催回数	取扱件数	開催回数	取扱件数	入札による契約	随意契約
工事関係	(10)	86	2	2	87	0
測量・コンサル関係	(6)	34			34	0
物品・業務関係	(8)	43			43	0
計	10	163	2	2	164	0

※()は重複分

6 市有財産の災害共済加入状況

	件数	共済責任額	共済掛金	保険金受領状況	
				件数	金額
建物	111	18,274,290,000	3,044,370	0	
自動車	100	車両は見積価格による 対物・対人：無制限	1,749,406	2	194,560
マイクロバス	1	対人：無制限 搭乗者傷害特約付き	10,840	0	0
自賠責保険	2	死亡：3千万円 ケガ：120万円	41,450	0	0
道路災害保険料		身体障害賠償 1名1億円 1事故 10億円 財物損害賠償 2千万円	732,540	0	0
計			5,578,606	2	194,560

7 平成22年度の検査状況(1件130万円以上)

平成22年4月～9月末日まで

別課名	月	検査件数						計	検査金額 (契約額)
		4	5	6	7	8	9		
土木課				1	3		2	6	10,416,000
	1	3	14	6	2	3	29	443,022,283	
都市計画課							0	0	
							0	0	
下水道課							0	0	
	1	2	1				4	70,264,864	

農 林 水 産 課							0	0
		2		1			3	31,260,991
水 道 課							0	0
							0	0
学 校 教 育 課							0	0
	2		1		2	2	7	53,958,848
ス ポ ー ツ 振 興 課							0	0
			2	1			4	19,785,935
商 工 観 光 課							0	0
							0	0
総 務 課							0	0
							0	0
環 境 交 通 防 災 課							0	0
							0	0
合 計	0	0	1	3	0	2	6	10,416,000
	4	7	18	8	4	6	47	618,292,921

※上段は設計委託検査, 下段は工事検査

8 指摘, 検討改善を要する事項

・特になし

市民環境部

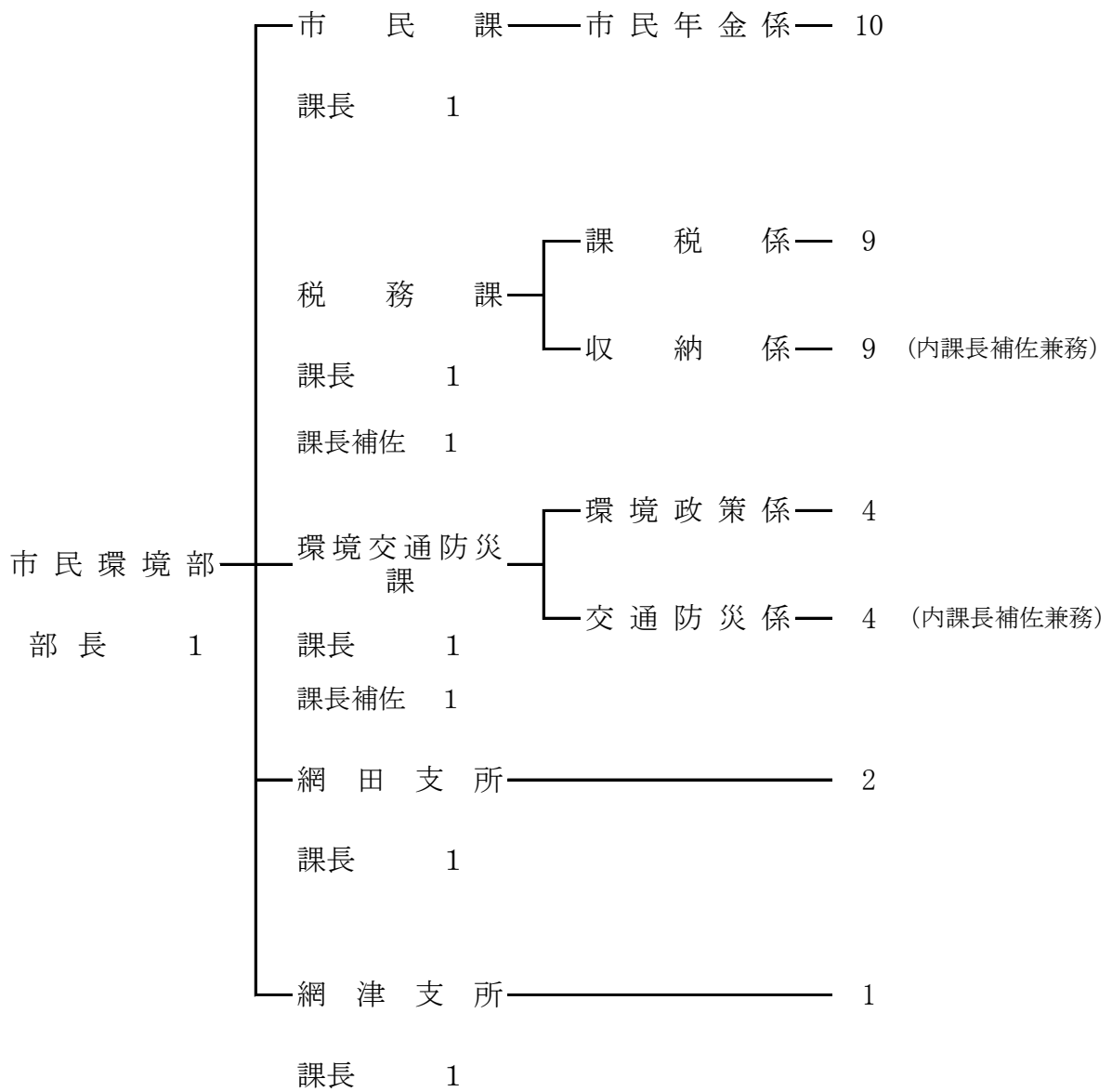

市 民 課

当課は課長以下11名の職員が配置され、戸籍・住民基本台帳・印鑑登録・住基ネット・外国人登録等、各種証明の交付及び住民基本台帳の異動や国民年金・国民健康保険の資格得喪事務等を行っている。国民年金に係る諸事務については、日本年金機構と連携協力し、国民年金制度の維持発展に努めている。

1 予算執行状況について

平成22年9月末日現在、歳入は収入済額7,351,000円で、収入率は予算現額に対し28.36%、調定額に対し48.06%である。

歳出においては、予算現額194,258,000円に対し執行額90,109,662円、予算残額104,148,338円、予算現額に対する執行率は46.39%となっている。

(1) 歳入の状況

(単位:円・%)

項 目	予算現額	調定額	収入済額	不納欠損額	還付済額	収入未済額	収入率(対比)	
							予算	調定
使用料及び手数料	15,976,000	15,001,000	7,182,350	0	0	7,818,650	44.96	47.88
国庫支出金	9,101,000	287,000	163,000	0	0	124,000	1.79	56.79
県支出金	829,000	0	0	0	0	0	0.00	0.00
諸収入	13,000	6,000	5,650	0	0	350	43.46	94.17
合 計	25,919,000	15,294,000	7,351,000	0	0	7,943,000	28.36	48.06

(2) 歳出の状況

(単位:円・%)

項 目	予算現額	執行額	予算残額	執行率
戸籍住民基本台帳費	181,024,000	83,307,606	97,716,394	46.02
自衛隊募集費	77,000	20,000	57,000	25.97
国民年金事務費	13,157,000	6,782,056	6,374,944	51.55
合 計	194,258,000	90,109,662	104,148,338	46.39

2 業務委託の執行状況

(単位:円)

支出科目	委託事業名	執行額
戸籍住民基本台帳費	公的個人認証サービス用関連機器保守委託	51,450
	戸籍総合システム保守業務委託 ほか1件	1,590,750
	住基ネットワークシステム保守点検委託	488,930
合 計		2,131,130

3 住民基本台帳及び戸籍の登録状況

※支所(2か所)を含む

種別	区分	住民基本台帳			戸籍		
		世帯	人口		戸籍数	人口	
			男	女			計
平成21年度 22年3月31日現在		13,917	18,360	19,940	38,300	18,608	49,692
平成22年度 22年9月30日現在		14,057	18,432	19,977	38,409	18,592	45,721
比較増減(△)		140	72	37	109	△16	△3,971

4 諸証明閲覧事務の取扱状況

(単位:件・円)

	取扱件数			手数料
	有料	無料	計	
戸籍関係	4,466	1,339	5,805	2,463,600
住民票関係	9,505	1,353	10,858	2,687,560
印鑑関係	6,470	13	6,483	1,941,000
諸証明関係	281	0	281	84,300
臨時運行関係	238	0	238	178,500
その他	21	1	22	6,300
合計	20,981	2,706	23,687	7,361,260

5 国民年金の加入及び受給状況

被保険者数	第1号被保険者	6,206	種別	件数	金額
	任意加入被保険者	65	老齢給付	8,741	5,450,756,200
	第3号被保険者	2,665	障害給付	855	761,288,700
	合計	8,936	遺族給付	95	74,315,600
免除者数	法定免除	410	死亡一時金	14	1,855,000
	申請免除(全額)	773	特別一時金	0	0
	申請免除(3/4)	59	合計	9,705	6,288,215,500
	申請免除(半額)	29	※受給状況は平成22年3月31日現在		
	申請免除(1/4)	11			
	学生納付特例	361			
	若年者納付猶予	103			
合計	1,746				

6 指摘, 検討改善を要する事項

・特になし

税 務 課

当課は課長以下20名(非常勤等1名含む)の職員が配置され、課税係、収納係の2係となっている。市民税、県民税、軽自動車税、固定資産税及び健康保険税の賦課調停事務等を行い、証明書発行等の窓口業務、出納業務等税務行政全般にわたる事務がなされている。

1 予算執行状況について

平成22年9月末日現在、歳入は収入済額1,685,197,262円で、収入率は予算現額に対し、48.52%、調定額に対し45.00%である。

歳出においては、予算現額161,895,000円に対し執行額59,477,240円、予算残額102,417,760円、予算現額に対する執行率は36.74%となっている。

(1) 歳入の状況

(単位:円・%)

項 目	予算現額	調定額	収入済額	不納欠損額	還付額	収入未済額	収入率(対比)	
							予算	調定
市 税	3,412,142,000	3,682,632,686	1,661,878,020	0	1,305,100	2,022,059,766	48.67	45.09
使用料及び手数料	3,200,000	3,200,000	1,630,900	0	700	1,569,800	50.94	50.94
県 支 出 金	53,101,000	53,101,000	19,360,696	0	0	33,740,304	36.46	36.46
寄 附 金	1,000	0	0	0	0	0	0.00	0.00
諸 収 入	2,062,000	3,062,000	2,327,646	0	20,700	755,054	111.88	75.34
合 計	3,470,506,000	3,741,995,686	1,685,197,262	0	1,326,500	2,058,124,924	48.52	45.00

(2) 歳出の状況

(単位:円・%)

項 目	予算現額	執行額	予算残額	執行率
税 務 総 務 費	97,803,000	48,171,731	49,631,269	49.25
賦 課 徴 収 費	64,092,000	11,305,509	52,786,491	17.64
合 計	161,895,000	59,477,240	102,417,760	36.74

2 市税等の収入状況

(単位:円・%)

項 目	予算現額	調定額	収入済額	不納欠損額	還付額	収入未済額	収入率(対比)	
							予算	調定
市 民 税	1,448,294,000	1,528,829,711	584,507,418	0	714,300	945,036,593	40.31	38.19
固 定 資 産 税	1,696,259,000	1,959,259,246	900,220,144	0	514,500	1,059,553,602	53.04	45.92
軽 自 動 車 税	75,589,000	93,931,585	76,557,442	0	76,300	17,450,443	101.18	81.42

市たばこ税	192,000,000	100,612,144	100,593,016	0	0	19,128	52.39	99.98
小計	3,412,142,000	3,682,632,686	1,661,878,020	0	1,305,100	2,022,059,766	48.67	45.09
国民健康保険税	757,488,000	1,113,142,940	288,991,947	0	3,098,700	827,249,693	37.74	25.68
合計	4,169,630,000	4,795,775,626	1,950,869,967	0	4,403,800	2,849,309,459	46.68	40.59

3 業務委託の執行状況

(単位:円)

支出科目	委託事業名	執行額
賦課徴収費	封入封緘機保守点検委託	136,500
	住民税課税システム保守点検委託	59,220
	住民税課税システム運用支援委託	262,500
合計		458,220

4 主要事業

事業名	事業内容	事業費 (千円)	執行状況 (円)
収納率向上特別対策事業	納税相談員の報酬, 収納にかかる経費	4,093	納税相談員(報酬) 381,189 預金調査適正手数料(役務費)ほか 73,502 会場借上げ料及び 高速道路使用料及び賃借料 3,100 合計 457,791

5 諸証明, 閲覧事務の取扱状況

(H22. 4. 1~H22. 9. 30)

種別	区分	取扱い件数 (件)				手数料(円)	備考
		有料	無料 (公田)	無料	計		
所得証明		3,527	25	28	3,580	1,058,100	1通 300円
資産証明		55	10	0	65	16,500	1通 300円
資産課税(公課)証明		66	8	0	74	19,800	1通 300円
資産評価証明		170	19	0	189	51,000	1通 300円
納税証明		190	0	0	190	57,000	1通 300円
無資産証明		78	0	0	78	23,400	1通 300円
名寄せ帳		395	49	0	444	118,500	1通 300円
家屋証明		7	0	0	7	2,100	1通 300円
家屋(専用住宅)証明		68	0	0	68	88,400	1通1, 300円
閲覧及び字図証明		20	1	0	21	6,000	1通 300円
その他証明		181	4	15	200	54,300	1通 300円
小計		4,757	116	43	4,916	1,495,100	

軽自動車(車検用) 納税証明			1,285	1,285	0	無料
合計	4,757	116	1,328	6,201	1,495,100	

6 指摘, 検討改善を要する事項

・特になし

環境交通防災課

当課は課長以下10名(非常勤職員1名)の職員が配置され、市民の安全な生活環境のまちづくりのもと環境保全及び循環型社会の形成、防災消防、交通安全対策などにそれぞれ取り組んでいる。

1 予算執行状況について

平成22年11月末日現在、歳入は収入済額38,848,735円で、収入率は予算現額に対し37.75%、調定額に対し86.46%である。明許繰越では収入済額50,000円で収入率は予算現額に対して0.60%、調定額に対して100.00%である。

歳出においては、予算現額1,259,148,000円に対し執行額716,024,316円、予算残額543,123,684円、予算現額に対する執行率は56.87%となっている。明許繰越では予算現額8,349,000円に対し執行額0円で予算現額に対する執行率は0.00%となっている。

(1) 歳入の状況

(単位:円・%)

項目	予算現額	調定額	収入済額	不納欠損額	還付額	収入未済額	収入率(対比)	
							予算	調定
交通安全対策特別交付金	7,600,000	3,632,000	3,632,000	0	0	0	47.79	100.00
使用料及び手数料	44,980,000	26,627,560	22,730,560	0	0	3,897,000	50.53	85.36
国庫支出金	6,576,000	0	0	0	0	0	0.00	0.00
県支出金	12,631,000	315,000	0	0	0	315,000	0.00	0.00
諸収入	23,615,000	14,359,598	12,486,175	0	0	1,873,423	52.87	86.95
市債	7,500,000	0	0	0	0	0	0.00	0.00
合計	102,902,000	44,934,158	38,848,735	0	0	6,085,423	37.75	86.46

(明許繰越)

(単位:円・%)

項目	予算現額	調定額	収入済額	不納欠損額	還付額	収入未済額	収入率(対比)	
							予算	調定
県支出金	8,299,000	0	0	0	0	0	0.00	0.00
繰越金	50,000	50,000	50,000	0	0	0	100.00	100.00
合計	8,349,000	50,000	50,000	0	0	0	0.60	100.00

(2)歳出の状況

(単位:円・%)

項 目	予 算 現 額	執 行 額	予 算 残 額	執行率
諸 費	2,142,000	1,500,997	641,003	70.07
交通安全推進費	13,768,000	8,080,452	5,687,548	58.69
交通安全対策 事業費	9,656,000	3,349,067	6,306,933	34.68
交通災害給付費	84,000	30,000	54,000	35.71
予 防 費	766,000	261,817	504,183	34.18
環 境 衛 生 費	64,688,000	28,921,241	35,766,759	44.71
公 害 対 策 費	2,417,000	279,139	2,137,861	11.55
水 資 源 対 策 費	108,000	97,020	10,980	89.83
清 掃 総 務 費	625,870,000	315,307,107	310,562,893	50.38
廃 棄 物 減 量 化 対 策 費	65,386,000	28,170,000	37,216,000	43.08
放置自動車対策費	190,000	0	190,000	0.00
常 備 消 防 費	365,450,000	271,829,000	93,621,000	74.38
非 常 備 消 防 費	80,844,000	51,354,980	29,489,020	63.52
消 防 施 設 費	12,667,000	1,009,289	11,657,711	7.97
防 災 対 策 費	15,112,000	5,834,207	9,277,793	38.61
合 計	1,259,148,000	716,024,316	543,123,684	56.87

(明許繰越)

(単位:円・%)

項 目	予 算 現 額	執 行 額	予 算 残 額	執行率
消 防 施 設 費	8,349,000	0	8,349,000	0.00

2 主要事業

事 業 名	事 業 内 容	事 業 費	執行状況 (円)
交通安全対策事業	駐輪場の維持・管理 市民の交通安全活動助成 交通安全施設設置整備	(千円) 9,656	需用費 339,297 委託料 487,770 使用料及び賃借料 65,000 工事請負費 2,457,000 合 計 3,349,067
浄 化 槽 設 置 整 備 事 業	公共下水道区域外の地域 において生活排水を処理 する合併処理浄化槽設置 者に対する補助事業	19,768	負担金補助及び交付金 3,337,900 (内訳 5人槽332,000×5基, 7人槽 414,000×4基+負担金21,900円) 高速道路使用料 3,300 合 計 3,341,200

住宅用太陽光発電システム設置補助事業	地球温暖化対策の一環として、市内に既存若しくは新設予定の住宅に住宅用太陽光発電システムの設置者に対する補助事業	10,000	負担金補助及び交付金 合計	3,278,000 3,278,000
清掃施設整備事業	宇城広域連合負担金(宇土・富合清掃センター及び浄化センター)宇城広域連合施設の運営にかかる経費の一部を負担	537,227	(宇土・富合清掃センター費) 支出済額 (浄化センター費) 支出済額 合計	242,550,000 20,746,000 263,296,000
廃棄物減量化対策事業	ごみ集積場設置整備事業補助金, 指定ごみ袋作成, 生ごみポリバケツの購入, 資源ごみ収集運搬経費等, 廃棄物の減量化及び再資源化の促進を図る	65,386	需用費 役務費 委託料 負担金補助金及び交付金 合計	9,543,549 146,089 18,335,362 145,000 28,170,000
常備消防推進事業	宇城広域連合負担金(消防施設費)宇城広域連合施設の運営にかかる経費の一部を負担	365,450	負担金補助及び交付金	271,829,000
消防団活動推進	消防団員の報酬や出動報償費, 消防協会への負担金, 会議や大会等への参加経費などを計上し, 消防団の活動を推進する	41,045	報酬 報償費 旅費 交際費 需用費 役務費 負担金補助及び交付金 公課費 合計	5,601,000 4,051,496 12,000 28,000 1,760,728 186,308 16,043,086 217,800 27,900,418
消防団活動補償	消防団員の退職報奨金や公務災害補償費を計上し, 団員活動の円滑化を図る	14,000	報償費 補償・補填及び賠償金 合計	6,512,000 14,650 6,526,650
一般施設整備	防火水槽等の消防水利施設の補修費や水道事業会計・簡易水道事業特別会計における消火栓の維持管理等に係る経費を繰出し, 消防水利の充実を図る	12,667	備品購入費 負担金, 補助及び交付金 合計	545,374 463,915 1,009,289
防災行政無線維持管理	防災行政無線を維持管理するための専用回線使用料や電波使用料, 光熱水費, 保守点検委託料等を計上し, 円滑な操作運営を図る	8,053	需用費 役務費 委託料 使用料及び賃借料 備品購入費 合計	396,280 104,776 2,472,361 17,500 140,700 3,131,617

3 業務委託の執行状況

(単位:円)

支出科目	委託事業名	執行額
交通安全対策事業費	宇土駅前自転車駐輪場管理業務 ほか1件	487,770
環境衛生費	二の丸墓園清掃等管理業務委託	59,481

清 掃 総 務 費	市内不燃物収集運搬業務委託	5,551,700
	市内可燃物収集運搬業務委託3件	32,928,973
	へい獣処理業務委託	206,765
	廃棄物不適正処理巡回監視指導委託	2,069,455
廃 棄 物 減 量 化 費 対 策	資源ごみ収集運搬業務委託4件	10,420,984
	資源ゴミ再生処理業務委託7件	1,605,138
	生ごみ処理委託	6,309,240
防 災 対 策 費	宇土市防災行政無線用通信施設保守業務委託	2,100,000
	宇土市防災行政無線戸別受信機アンテナ設置等業務	218,400
	防災行政無線戸別受信機移設委託	153,961
	防災センター機械警備業務	73,500
	非常用自家発電機保守点検業務委託	63,000
	電気工作物保安管理業務委託	54,810
	防災センター除草作業及び消火栓, 防火水槽蓋調査業務委託	1,309,111
合 計	63,612,288	

(明許繰越)

(単位:円)

支 出 科 目	委 託 事 業 名	執 行 額
防 災 対 策 費	全国瞬時警報システム整備事業委託	7,560,000

4 各種工事(事業)の実施状況

(単位:円)

支 出 科 目	委 託 事 業 名	執 行 額
交 通 安 全 対 策 費 事 業	走瀧地区交通安全施設設置工事	462,000
	宇土地区交通安全施設設置工事	819,000
	古城・定府地区交通安全施設設置工事	1,176,000
	交通安全施設(カーブミラー)設置工事	997,500
消 防 施 設 費	扇谷地区耐震性貯水槽設置工事	5,754,000
防 災 対 策 費	宇土市防災センター舗装工事	1,386,000
合 計		10,594,500

5 補助(助成)金の交付状況

(単位:円)

補助(助成)金名	交 付 先	補 助 (助 成) 目 的	金 額
交通安全推進協議会補助金	宇土市交通安全推進協議会	交通安全推進のため	25,000
交通安全協会支部連合会補助金	宇土市交通安全協会支部連合会	支部の運営	150,000
熊本県消防協会宇土市支部補助金	熊本県消防協会宇土市支部	支部の運営	2,748,800
	熊本県消防ポンプ操法大会出場補助金		1,204,000
浄化槽設置整備事業補助金	横原ゆかり ほか14件	公共用水域の水質保全	3,316,000
住宅用太陽光発電システム設置費補助金	江口一利 ほか33件	地球温暖化対策	3,278,000
ごみ集積場設置整備事業補助金	岩熊区嘱託員 ほか7	環境美化及び清掃業務の円滑化	145,000
家庭用給排水施設等整備事業補助金	扇谷水道組合	家庭用給排水施設等の適正の保持	500,000
消火栓器具等補助金	佐野区嘱託員	防火水槽フェンス改修	118,650
	石橋町区嘱託員	消防ホース掛け場の新設	146,028
	花園台地区嘱託員	消防線ホース格納箱の新設	64,837
	宇土市消防団第5分団	消防ポンプ格納庫及び詰所建設補助金	134,400
合 計			11,830,715

6 消防団, 消防施設等の状況

平成22年11月末日現在

分 団 名		団本部	1	2	3	4	5	6	7	女性 消防隊	合 計
団 員 数 (人)		7	66	97	56	91	99	51	117	12	596
消防 自動車 等	ポンプ車	0	1	1	0	0	0	0	0	0	2
	積載車	0	3	4	3	7	6	2	10	0	35
	その他	1	0	0	0	0	0	0	0	0	1
消防 施設	格納庫	0	4	5	3	7	6	2	10	0	37
	詰 所	0	3	0	2	2	1	2	4	0	14
	その他	0	0	0	0	0	0	0	0	0	0
消防 水利	種 別	基準数	現有数	22年度 設置分	出 動 状 況	種別 区分				合 計	
	消火栓	560 (基準数は分 けられない)	192	0		出動件数	6	4	7	39	0
	防火水槽		192	0		出動延人員	227	322	748	1,647	0
	その他		30	0		備 考	(その他)警戒, 広報等				

7 指摘, 検討改善を要する事項

- ・特になし

網 田 支 所

当支所は、所長以下5名(うち非常勤2名)が配置されている。本庁の業務全般に関わり、窓口で行う届書の受付や各種証明書の発行等、地区の総合窓口として事務がなされている。

1 予算執行状況について

平成22年12月末日現在、歳入は収入済額860,927円で、収入率は57.28%である。

歳出においては、予算現額29,459,000円に対し執行額22,047,259円、予算残額7,411,741円、予算現額に対する執行率は74.84%となっている。

(1) 歳入の状況

(単位:円・%)

項 目	予算現額	調定額	収入済額	不納欠損額	還 済 付 額	収入未済額	収入率(対比)	
							予算	調定
使用料及び手数料	1,347,000	1,347,000	758,150	0	0	588,850	56.28	56.28
諸 収 入	156,000	156,000	102,777	0	0	53,223	65.88	65.88
合 計	1,503,000	1,503,000	860,927	0	0	642,073	57.28	57.28

(2) 歳出の状況

(単位:円・%)

項 目	予 算 現 額	執 行 額	予 算 残 額	執行率
支 所 費	29,459,000	22,047,259	7,411,741	74.84

2 業務委託の執行状況

(単位:円)

支 出 科 目	委 託 事 業 名	執 行 額
支 所 費	夜間機械警備委託業務	82,320
	消防用設備点検委託	5,250
	正面玄関手摺り取付委託業務	205,275
合 計		292,845

3 諸証明閲覧事務取扱い状況

平成22年12月31日現在

証明書等の区分	取 扱 い 件 数			手 数 料	備 考
	有 料	無 料	計		
戸 籍 関 係	411	93	504	224,650円	無料証明の主なものは、検察・警察からの身上照会及び公用交付申請等である。
住 民 票 関 係	657	79	736	197,100円	無料証明の主なものは、検察・警察からの身上照会及び公用交付申請等である。

印鑑登録証明関係	982	14	996	294,600	無料証明の主なものは、公共用地取得等に伴う公用交付申請等である。
諸証明関係 (身分証明ほか)	21	0	21	6,300	
税務関係	335	147	482	100,500	無料証明の主なものは、車検用納税証明等である。
合計	2,406	333	2,739	823,150	

4 指摘, 検討改善を要する事項

・特になし

網 津 支 所

当支所は、所長以下4名(うち非常勤2名含む)が配置され、戸籍、住民基本台帳、印鑑登録事務、市税、その他本庁各部との取次ぎ連絡等の事務がなされている。

1 予算執行状況について

平成22年12月末日現在、歳入は収入済額710,620円で、収入率は78.52%である。

歳出においては、予算現額23,103,000円に対し執行額17,524,523円、予算残額5,578,477円、予算現額に対する執行率は75.85%となっている。

(1) 歳入の状況

(単位:円・%)

項 目	予算現額	調定額	収入済額	不納欠損額	還付額	収入未済額	収入率(対比)	
							予算	調定
使用料及び手数料	900,000	900,000	709,750	0	0	190,250	78.86	78.86
諸 収 入	5,000	5,000	870	0	0	4,130	17.40	17.40
合 計	905,000	905,000	710,620	0	0	194,380	78.52	78.52

(2) 歳出の状況

(単位:円・%)

項 目	予算現額	執行額	予算残額	執行率
支 所 費	23,103,000	17,524,523	5,578,477	75.85

2 業務委託の執行状況

(単位:円)

支出科目	委 託 事 業 名	執 行 額
支 所 費	浄化槽維持管理業務	64,392
	機械警備業務	126,000
合 計		190,392

3 諸証明閲覧事務取扱い状況

平成22年12月31日現在

種 別	区 分	取 扱 い 件 数			手 数 料
		有 料	無 料	計	
戸 籍 関 係 住 民 票 関 係 印 鑑 証 明 関 係 諸 証 明 関 係 税 務 関 係		件	件	件	円
		385	57	442	217,150
		608	46	654	182,400
		788	2	790	236,400
		2	0	2	600
		233	19	252	69,900

身元証明	11	0	11	3,300
合計	2,027	124	2,151	709,750

4 指摘, 検討改善を要する事項

・特になし

健康福祉部

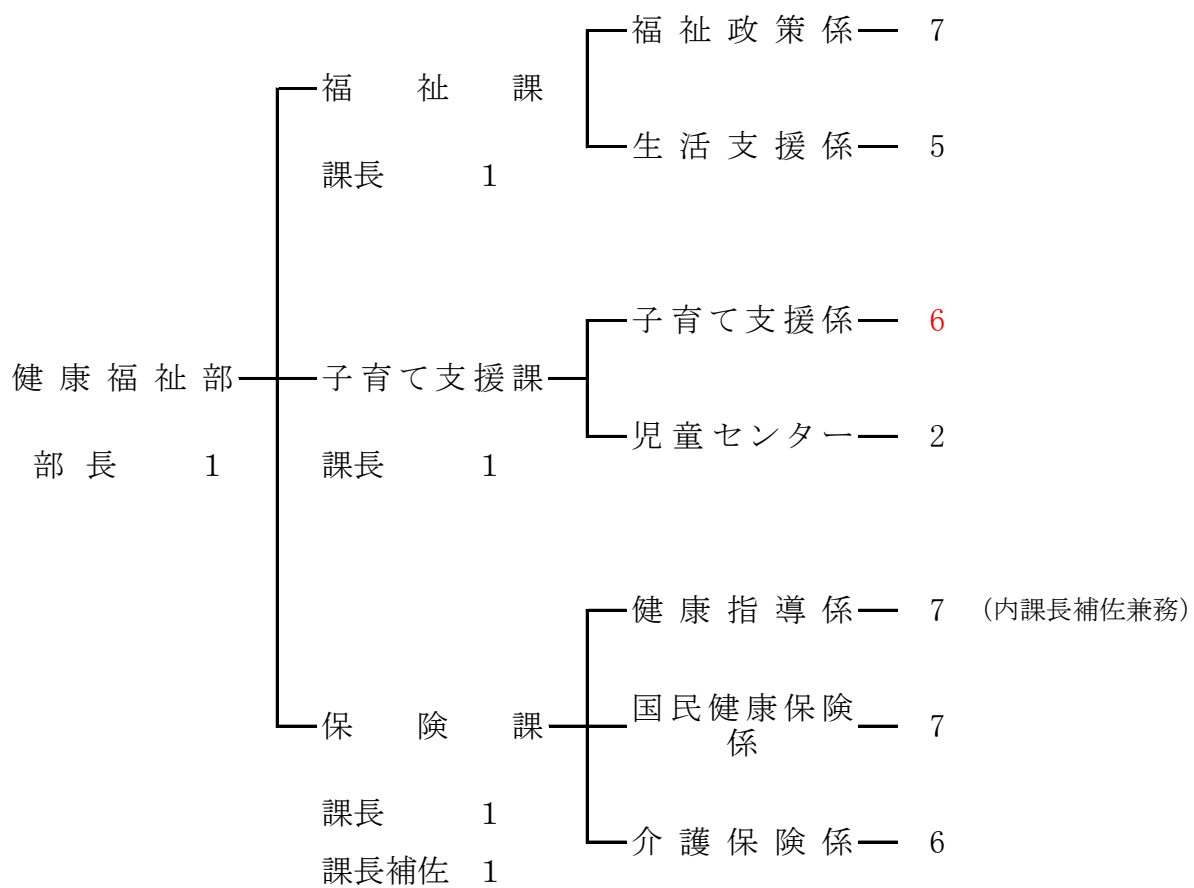

福 社 課

当課は課長以下18名(うち臨時職員2名, 非常勤職員3名)の職員が配置され, 全ての市民を対象に, 安心して生活できる宇土市の実現に向けて, 福祉施策を展開している。組織は, 福祉政策係と生活支援係の2係体制となっている。福祉政策係では, 地域福祉計画策定及び推進や民生・児童委員, 災害救助法等に関する事務をはじめ, 日赤支部事務, 戦傷病者及び戦没者遺族等の擁護, 障害者自立支援法, 身体障害者福祉法, 知的障害者福祉法及び精神障害者福祉等に関する事務並びにケアマネジメント等を行っている。生活支援係では, 生活保護法の施行に関する事務のほか, 適正保護実施のための適正化推進事業等が行われている。

1 予算執行状況について

平成22年10月末日現在, 歳入は収入済額294, 051, 296円で, 収入率は予算現額に対し41. 59%調定額に対し70. 04%である。

歳出においては, 予算現額1, 252, 523, 000円に対し執行額608, 829, 297円, 予算残額643, 693, 703円, 予算現額に対する執行率は48. 61%となっている。

(1) 歳入の状況

(単位: 円・%)

項 目	予算現額	調定額	収入済額	不納欠損額	還 済 付 額	収入未済額	収入率(対比)	
							予算	調定
分担金及び負担金	21,897,000	10,178,674	6,751,970	0	0	3,426,704	30.84	66.33
使用料及び手数料	6,000	60,000	60,000	0	0	0	1,000.00	100.00
国 庫 支 出 金	525,547,000	386,146,204	282,768,440	0	0	103,377,764	53.80	73.23
県 支 出 金	155,185,000	1,331,579	1,331,579	0	0	0	0.86	100.00
財 産 収 入	352,000	438,501	438,501	0	0	0	124.57	100.00
寄 附 金	2,000	2,000,000	2,000,000	0	0	0	100,000.00	100.00
繰 入 金	4,000,000	0	0	0	0	0	0.00	0.00
諸 収 入	7,000	19,666,501	700,806	0	0	18,965,695	10,011.51	3.56
合 計	706,996,000	419,821,459	294,051,296	0	0	125,770,163	41.59	70.04

(2) 歳出の状況

(単位: 円・%)

項 目	予 算 現 額	執 行 額	予 算 残 額	執行率
社会福祉総務費	117,135,000	41,530,913	75,604,087	35.46
災害救助援護費	100,000	100,000	0	100.00
障害者福祉費	534,362,000	265,260,634	269,101,366	49.64

老人福祉費	157,839,000	78,197,447	79,641,553	49.54
健康福祉館費	4,310,000	2,714,115	1,595,885	62.97
生活保護総務費	34,091,000	16,792,820	17,298,180	49.26
扶助費	404,684,000	204,233,368	200,450,632	50.47
民生施設単独災害復旧費	1,000	0	1,000	0.00
民生施設補助災害復旧費	1,000	0	1,000	0.00
合計	1,252,523,000	608,829,297	643,693,703	48.61

2 業務委託の執行状況

(単位:円)

支出科目	委託事業名	執行額
社会福祉総務費	長浜福祉館指定管理料	253,162
障害者福祉費	障害程度区分認定訪問調査委託	122,400
老人福祉費	マイクロバス運行委託	1,348,200
	老人福祉センター指定管理委託	9,088,884
	金婚夫婦賞状筆耕委託	13,200
健康福祉館費	あじさいの湯指定管理委託	2,205,000
生活保護総務費	保護システム保守管理委託	287,280
合計		13,318,126

3 主要事業

事業名	事業内容	事業費	執行状況
セーフティネット支援対策等事業	要援護者支援システム構築のため、要援護者の避難経路を作成して、既にある要援護者台帳と合体させ、データ管理をする。	(千円) 4,308	(円) 非常勤職員報酬 339,322 非常勤職員共済費 44,472 備品購入(ゼンリン地図) 30,975 合計 414,769
地域生活支援事業	三障がい者を対象に①相談支援事業②コミュニケーション支援事業③日常生活用具給付等事業④移動支援事業⑤地域生活支援センター事業⑥知的障害者職親委託事業⑦日中一時支援事業⑧社会参加促進事業(点字声の広報等発行事業、自動車運転免許取得・改造助成事業)を展開している。	34,481	ペタンクボール使用料 400 障害者等自動車改造助成費 86,000 日常生活用具給付費 3,843,961 地域活動支援センター費 6,650,000 生活支援費 1,734,345 合計 12,314,706

重度心身障害者医療費助成事業	重度心身障がい者に対し、医療保険診療に係る医療費個人負担金の軽減のための助成事業	72,108	重度心身障害者医療費 需用費 役務費 合計	38,638,226 18,900 61,170 38,718,296
障害者在宅介護手当給付事業	常時介護を必要とする障がい者を在宅介護している者に対し、在宅介護手当の支給を行う。年間額12万円	3,960	在宅介護手当給付費	0
障害者等福祉手当支給事業	三障がい者に対し、福祉手当の支給を行う。年間額5千円	11,022	障害者等福祉手当費	0
特別障害者手当給付事業	身体や精神(知的)に著しく重度の障害があり、常時の介護を必要とする方へ手当を支給する。	20,879	特別障害者手当給付	9,134,840
適正化推進事業	レセプト点検事業、長期入院患者等退院促進事業、扶養義務調整等充実事業、収入・資産状況把握事業、自立選定世帯自立促進事業及び福祉事務所職員研修事業	6,212	レセプト点検報酬 特別旅費 消耗品費 通信運搬費 住宅喪失離職者住宅手当 合計	513,370 205,982 85,383 60,000 583,800 1,448,535

4 補助(助成)金の交付状況

(単位:円)

補助(助成)金名	交 付 先	補 助 (助 成) 目 的	金 額
宇土市民生委員児童委員協議会活動費補助金	宇土市民生委員児童委員連絡協議会 会長 佐美三 正人	活動費補助	2,468,400
宇土市民生委員児童委員連絡協議会運営費補助金		運営費補助	513,000
宇土市民生委員児童委員連絡協議会運営費(県補助)補助金		運営費補助	423,000
宇土市社会福祉協議会運営費補助金	宇土市社会福祉協議会 会長 元松 茂樹	運営費・社協職員人件費	33,843,508
宇土市シルバー人材センター運営費補助金	社団法人宇土市シルバー人材センター 理事長 中田 雄士	運営費補助	11,464,000
宇土市老人クラブ連合会活動費補助金	宇土市老人クラブ連合会 会長 塚崎 満澄	運営費補助	931,300
社会福祉事業団本部補助金	(福)宇土市社会福祉事業団 理事長 元松 茂樹	運営費補助	1,164,000
宇土市老人クラブ活動費補助金	宇土ハッスル会 会長 谷口 寿 他32件	運営費補助	1,320,000
全国健康福祉祭宇土市実行委員会補助金	ねんりんピック2011熊本 宇土市実行委員会 会長 元松茂樹	運営費補助	4,500,000
合 計			56,627,208

5 生活保護費の支給状況

扶助別	平成22年3月分			平成22年10月末までの 累 計		
	世帯	人員	金額	延世帯	延人員	金額
生活扶助費	世帯 146	人 189	円 8,510,607	世帯 1,016	人 1,311	円 54,057,567
住宅扶助費	115	140	2,122,179	821	1,029	16,045,234
教育扶助費	6	7	113,400	39	46	481,860
介護扶助費	36	38	1,280,943	228	242	3,353,156
医療扶助費	168	209	27,942,761	1,177	1,428	121,362,758
出産扶助費	0	0	0	0	0	0
葬祭扶助費	3	3	510,023	4	4	691,816
生業扶助費	1	2	162,890	21	23	388,619
施設事務費	5	5	957,520	35	35	5,885,560
計			41,600,323			202,266,570
上記のうち 実世帯人員	175	220		1,226	1,528	

6 各種手当、給付費の取扱状況

(単位:件,円)

区	分	件	数	金額
更正医療給付			1,443	19,625,886
障害児福祉手当			49	2,041,960
特別障害者手当			90	7,006,600
合	計		1,582	28,674,446

7 身体障害者手帳の交付状況

(単位:件)

	視覚	聴覚	言語	肢体	内部	計
H22. 10. 31現在	180	168	32	937	654	1,971

8 相談事業の状況

(単位:件)

ふれあい 福祉	不動産	法律	権利擁護	家庭児童	婦人	子育て	成年 後見	合計
44	3	31	1	42	80	10	3	214

9 指摘、検討改善を要する事項

・負担金の過年度滞納分については、債権管理台帳等を整備し定期的に催告するなど、適切な滞納整理に努められたい。

子育て支援課

当課は課長以下19名(非常勤10名)の職員が配置され、子育て支援係・児童センターの2係からなり児童福祉法、母子及び寡婦福祉法等を基本に関係法令等により適正な事務執行にあたっている。

1 予算執行状況について

平成22年12月末日現在、歳入は収入済額919,435,976円で、収入率は予算現額に対し55.23%調定額に対し91.43%である。

歳出においては、予算現額2,401,490,000円に対し執行額1,523,046,257円、予算残額878,443,743円、予算現額に対する執行率は63.42%となっている。繰越明許では、予算現額4,809,000円に対し執行額4,494,000円で予算残額315,000円、予算現額に対する執行率は93.45%となっている。

(1) 歳入の状況

(単位:円・%)

項 目	予算現額	調 定 額	収入済額	不納 欠損額	還付 済額	収入未済額	収 入 率	
							予算対比	調定対比
分担金及び負担金	236,103,000	243,177,230	157,927,150	455,500	159,100	84,953,680	66.82	64.88
国 庫 支 出 金	1,036,335,000	584,286,826	584,286,826	0	0	0	56.38	100.00
県 支 出 金	390,651,000	176,926,000	176,926,000	0	0	0	45.29	100.00
諸 収 入	582,000	550,000	296,000	0	0	254,000	50.86	53.82
合 計	1,663,671,000	1,004,940,056	919,435,976	455,500	159,100	85,207,680	55.26	91.48

(明許繰越)

(単位:円・%)

項 目	予算現額	調定額	収納済額	還付済額	収入未済額	収 入 率	
						予算対比	調定対比
諸 収 入	4,809,000	0	0	0	0	0.00	0.00
合 計	4,809,000	0	0	0	0	0.00	0.00

(2) 歳出の状況

(単位:円・%)

項 目	予 算 現 額	執 行 額	予 算 残 額	執行率
婦人相談員設置費	1,377,000	990,028	386,972	71.90
児童福祉総務費	1,004,540,000	654,750,091	349,789,909	65.18
保 育 所 費	1,201,457,000	768,803,050	432,653,950	63.99
児童福祉施設費	604,000	554,400	49,600	91.79
子 育 て 支 援 費	145,960,000	66,313,721	79,646,279	45.43

家庭児童相談員 設置費	1,416,000	878,214	537,786	62.02
母子寡婦福祉費	17,587,000	10,507,835	7,079,165	59.75
児童センター費	24,582,000	18,147,007	6,434,993	73.82
つどいの広場費	3,967,000	2,101,911	1,865,089	52.98
合計	2,401,490,000	1,523,046,257	878,443,743	63.42

(明許繰越)

(単位:円・%)

項目	予算現額	執行額	予算残額	執行率
児童福祉総務費	4,809,000	4,494,000	315,000	93.45

2 主要事業

事業名	事業内容	事業費	執行状況
国際交流事業	認可保育所12園を対象に、国際化社会に対応した人材を育成するため、英語による遊びを通して外国人との交流を図る。	(千円) 3,600	(円) 講師委託料 2,278,500
学童保育事業	放課後、家庭に保育する者がいない低学年児童(障害児保育含む)を学童保育施設で保育する事業である。	35,478	東っ子学童クラブ施設外灯スイッチ設置 業務委託料 9,450 学童保育事業委託料 10,298,000 備品購入費 349,390 合計 10,656,840
乳幼児等医療経費	子育て家庭の経済的負担を軽減するために、医療費の助成を行うもの [乳幼児医療費助成] 3歳までの県補助対象児を就学前まで拡充し市の単独事業として実施。就学前児童を対象に全額補助。 [こども医療費助成] 小学1～3年生が対象。一部負担あり。(1ヶ月1病院または1薬局につき通院1,000円, 入院2,000円)	80,778	消耗品費 10,500 印刷製本費 24,150 乳幼児医療給付費 39,997,766 子ども医療給付費 6,206,356 合計 46,238,772
母子寡婦支援経費	母子家庭の母親の自立及び父子・母子家庭の生活支援事業であり、①自立支援教育訓練給付事業②高等職業訓練促進事業③ひとり親家庭等日常生活支援事業がある。	4,825	委託料 1,227,580 扶助費 1,319,000 合計 2,546,580

つどいの広場事業	概ね0歳～3歳までの子どもを持つ保護者に、交流の場を提供し、子育ての不安や悩みの相談を受けたり、子育て講座を開催して子育て負担の軽減を図る。また、子育てサポーターを育成する。	3,967	非常勤保育士報酬 報償費 需用費 役務費 使用料及び賃借料 備品購入費 合計	1,319,175 84,000 224,558 19,978 2,700 451,500 2,101,911
病児・病後児保育事業経費	生後6カ月から小学校3年生までの児童を対象(宇土市内在住又は宇土市内の保育所在園児又は保護者が宇土勤務)に病気または病気の回復期で集団保育が困難で、仕事や家庭の都合などで家庭で保育ができない場合に病児・病後児保育施設パンダ(宇土郡市医師会館内)で預かる。利用料金は、1日2,000円(5時間未満1,000円)利用者登録事務以外を社団法人宇土郡市医師会へ委託している。	5,765	委託料	3,384,000

3 業務委託の執行状況

(単位:円)

支出科目	委託事業名	執行額
児童福祉総務費	児童扶養手当システム保守点検委託	105,000
	遊具金属片及び基礎撤去業務委託	84,000
保育所費	国際交流事業講師派遣委託	2,278,500
児童福祉施設費	戸口チビ子広場ベンチ撤去業務委託ほか1件	66,150
子育て支援費	学童保育事業委託ほか1件	9,357,450
	学童保育事業委託(障害児受入分)	950,000
	病児・病後児保育事業委託ほか1件	3,384,990
母子寡婦福祉費	ひとり親家庭等日常生活支援事業委託	1,227,580
児童センター費	清掃委託ほか4件	595,972
	合計	18,049,642

(明許繰越)

(単位:円)

支出科目	委託事業名	執行額
児童福祉総務費	児童扶養手当システム保守点検委託	4,494,000

4 保育所措置費の状況

(平成21年度実績)

	定員	年間延べ在籍人員			年間措置費	年間保育料調定額		補助対象額	国県補助額
		3歳未満児	3歳児	4歳以上児	基準額	基準によるもの	条例によるもの		
公立	0	4	22	2	1,651,980	878,640	747,500	0	0
私立	945	5,192	3,042	5,940	1,035,121,270	360,495,350	233,556,170	674,625,920	505,969,440
計	945	5,196	3,064	5,942	1,036,773,250	361,373,990	234,303,670	674,625,920	505,969,440
1か月当り平均	1,183	433.0	255.0	495.0	86,397,771	30,114,499	19,525,306	56,218,827	42,164,120

5 各種手当、給付費の取扱状況

手 当 等	延 件 数	金 額
児 童 手 当	46,960(子ども)	313,400,000
児 童 扶 養 手 当	1,025(受給者)	165,316,200
父 子 手 当	36(受給者)	1,410,000
合 計		480,126,200

6 児童センターの利用状況

(単位:人)

月別	区分	幼 児	児 童	一 般	団 体	月合計
4 月		133	492	225	53	903
5 月		179	493	184	491	1,347
6 月		111	211	149	760	1,231
7 月		140	317	163	475	1,095
8 月		156	704	179	42	1,081
9 月		195	256	225	456	1,132
10 月		164	231	187	658	1,240
11 月		104	336	153	701	1,294
12 月		40	273	87	680	1,080
合 計		1,222	3,313	1,552	4,316	10,403

7 指摘、検討改善を要する事項

- ・保育料滞納については、納入者との公平性を考え、保育園との連携等を十分検討し収納率の向上に努められたい。
- ・各種の制度について、広報、啓発に努められたい。

保 険 課

当課は課長以下25名(うち非常勤職員4名)の職員が配置され、国民健康保険及び後期高齢者医療制度に関する事務、介護保険、各種検診、予防接種等に関する事務がなされている。

1 予算執行状況について

平成22年10月末日現在、歳入は一般会計では収入済額3,996,371円で、収入率は予算現額に対し1.61%、調定額に対し100.00%、明許繰越では収入済額7,788,600円で予算現額に対し16.53%、調定額に対し57.49%である。国民健康保険特別会計では、収入済額2,140,627,200円で、収入率は予算現額に対し47.61%、調定額に対し55.59%、老人保健医療特別会計では収入済額730,968円で、収入率は予算現額に対し60.91%、調定額に対し100.00%、後期高齢者医療特別会計では収入済額106,558,800円で、収入率は予算現額に対し26.99%、調定額に対し40.99%、介護保険特別会計では、収入済額1,246,998,937円で、収入率は予算現額に対し45.97%、調定額に対し54.62%である。

歳出においては、一般会計で予算現額1,695,158,000円に対し、執行額686,444,695円、予算残額1,008,713,305円、予算現額に対する執行率は40.49%、明許繰越では、予算現額36,913,400円に対し、執行額5,915,225円、予算現額に対する執行率は16.02%となっている。国民健康保険特別会計では予算現額4,488,238,000円に対し執行額2,344,991,709円、予算残額2,143,246,291円、予算現額に対する執行率は52.25%、老人保健医療特別会計では、予算現額1,200,000円に対し執行額は988,006円、予算残額211,994円、予算現額に対する執行率は82.33%、後期高齢者医療特別会計では、予算現額389,193,000円に対し執行額は108,562,500円、予算残額280,630,500円、予算現額に対する執行率は27.89%となっている。介護保険特別会計では予算現額2,709,936,000円に対し執行額は1,311,736,000円、予算残額1,398,200,000円、予算現額に対する執行率は48.40%となっている。

(1) 歳入の状況 (一般会計)

(単位:円・%)

項 目	予算現額	調定額	収入済額	不納 欠損額	還 済 付 額	収入未済額	収入率(対比)	
							予算	調定
分担金及び負担金	1,235,000	0	0	0	0	0	0.00	0.00
使用料及び手数料	20,000	8,000	8,000	0	0	0	40.00	100.00
国庫支出金	41,226,000	0	0	0	0	0	0.00	0.00
県支出金	199,163,000	0	0	0	0	0	0.00	0.00
諸収入	6,667,000	3,988,371	3,988,371	0	0	0	59.82	100.00
合 計	248,311,000	3,996,371	3,996,371	0	0	0	1.61	100.00

(明許繰越)

(単位:円・%)

項 目	予算現額	調定額	収入済額	不 納 欠 損 額	還 済 付 額	収入未済額	収入率(対比)	
							予算	調定
国 庫 支 出 金	5,759,000	5,759,000	0	0	0	5,759,000	0.00	0.00
県 支 出 金	33,560,800	0	0	0	0	0	0.00	0.00
繰 越 金	7,788,600	7,788,600	7,788,600	0	0	0	100.00	100.00
合 計	47,108,400	13,547,600	7,788,600	0	0	5,759,000	16.53	57.49

(国民健康保険特別会計)

(単位:円・%)

項 目	予算現額	調定額	収入済額	不 納 欠 損 額	還 済 付 額	収入未済額	収入率(対比)	
							予算	調定
国民健康保険税	757,488,000	1,115,827,640	354,533,499	0	3,307,200	764,601,341	46.37	31.48
一 部 負 担 金	245,000	0	0	0	0	0	0.00	0.00
使用料及び手数料	300,000	0	0	0	0	0	0.00	0.00
国 庫 支 出 金	1,326,991,000	966,445,553	617,468,000	0	0	348,977,553	46.53	63.89
県 支 出 金	221,941,000	17,322,553	8,658,000	0	0	8,664,553	3.90	49.98
共 同 事 業 交 付 金	604,000,000	309,951,473	309,951,473	0	0	0	51.32	100.00
療 養 給 付 費 等 交 付 金	241,016,000	328,983,962	170,715,962	0	0	158,268,000	70.83	51.89
前 期 高 齢 者 交 付 金	850,143,000	850,748,268	425,378,268	0	0	425,370,000	50.04	50.00
財 産 収 入	1,000	0	0	0	0	0	0.00	0.00
繰 入 金	481,483,000	243,690,000	243,690,000	0	0	0	50.61	100.00
繰 越 金	2,000	0	0	0	0	0	0.00	0.00
諸 収 入	4,628,000	11,190,801	10,231,998	0	260,000	1,218,803	215.47	89.11
合 計	4,488,238,000	3,844,160,250	2,140,627,200	0	3,567,200	1,707,100,250	47.61	55.59

(老人保健医療特別会計)

(単位:円・%)

項 目	予算現額	調定額	収入済額	不 納 欠 損 額	還 済 付 額	収入未済額	収入率(対比)	
							予算	調定
支 払 基 金 交 付 金	230,000	2,580	2,580	0	0	0	1.12	0.00
国 庫 支 出 金	1,000	0	0	0	0	0	0.00	0.00
県 支 出 金	1,000	0	0	0	0	0	0.00	0.00
繰 入 金	221,000	0	0	0	0	0	0.00	0.00
繰 越 金	456,000	456,390	456,390	0	0	0	100.09	100.00
諸 収 入	291,000	271,998	271,998	0	0	0	93.47	0.00
合 計	1,200,000	730,968	730,968	0	0	0	60.91	100.00

(後期高齢者医療特別会計)

(単位:円・%)

項 目	予算現額	調定額	収入済額	不納 欠損額	還 済 付 額	収入未済額	収入率(対比)	
							予算	調定
後期高齢者医療 保 険 料	251,310,000	251,310,708	101,612,400	0	1,518,500	151,216,808	39.83	39.83
使用料及び手数料	67,000	67,000	42,400	0	0	24,600	63.28	63.28
寄 附 金	1,000	0	0	0	0	0	0.00	0.00
繰 入 金	132,521,000	0	0	0	0	0	0.00	0.00
繰 越 金	4,830,000	4,829,500	4,829,500	0	0	0	99.99	100.00
諸 収 入	464,000	74,500	74,500	0	0	0	16.06	100.00
合 計	389,193,000	256,281,708	106,558,800	0	1,518,500	151,241,408	26.99	40.99

(介護保険特別会計)

(単位:円・%)

項 目	予算現額	調定額	収入済額	不納 欠損額	還 済 付 額	収入未済額	収入率(対比)	
							予算	調定
保 険 料	460,192,000	445,193,750	222,749,877	0	1,191,600	223,635,473	48.14	49.77
分担金及び負担金	257,000	89,768	84,272	0	0	5,496	32.79	93.88
使用料及び手数料	1,000	100,000	33,900	0	100	66,200	3,380.00	33.80
国 庫 支 出 金	653,810,000	597,823,000	327,619,000	0	0	270,204,000	50.11	54.80
支 払 基 金 交 付 金	765,977,000	762,210,903	381,156,903	0	0	381,054,000	49.76	50.01
県 支 出 金	388,649,000	351,936,000	191,964,000	0	0	159,972,000	49.39	54.55
財 産 収 入	13,000	56,052	56,052	0	0	0	431.17	100.00
寄 附 金	1,000	0	0	0	0	0	0.00	0.00
繰 入 金	417,711,000	100,000,000	100,000,000	0	0	0	23.94	100.00
繰 越 金	23,319,000	23,319,583	23,319,583	0	0	0	100.00	100.00
諸 収 入	5,000	17,350	15,350	0	0	2,000	307.00	88.47
市 債	1,000	0	0	0	0	0	0.00	0.00
合 計	2,709,936,000	2,280,746,406	1,246,998,937	0	1,191,700	1,034,939,169	45.97	54.62

(2)歳出の状況(一般会計)

(単位:円・%)

項 目	予 算 現 額	執 行 額	予 算 残 額	執行率
社会福祉総務費	481,482,000	243,690,000	237,792,000	50.61
老人福祉費	37,404,000	0	37,404,000	0.00
介護予防・生活 支 援 費	18,880,000	4,441,457	14,438,543	23.52
介護支援費	406,479,000	100,000,000	306,479,000	24.60

後期高齢者医療費	543,537,000	241,758,687	301,778,313	44.48
保健衛生総務費	64,100,000	33,721,612	30,378,388	52.61
予防費	91,978,000	33,086,465	58,891,535	35.97
保健センター費	6,744,000	2,281,038	4,462,962	33.82
健康増進費	44,330,000	27,465,338	16,864,662	61.96
老人保健費	224,000	98	223,902	0.04
合計	1,695,158,000	686,444,695	1,008,713,305	40.49

(明許繰越)

(単位:円・%)

項目	予算現額	執行額	予算残額	執行率
衛生費	31,154,400	156,225	30,998,175	0.50
民生費	5,759,000	5,759,000	0	100.00
合計	36,913,400	5,915,225	30,998,175	16.02

(国民健康保険特別会計)

(単位:円・%)

項目	予算現額	執行額	予算残額	執行率
一般管理費	54,366,000	28,500,901	25,865,099	52.42
連合会負担金	2,017,000	1,344,700	672,300	66.67
賦課徴収費	513,000	250,992	262,008	48.93
納税奨励費	999,000	325,053	673,947	32.54
運営協議会費	361,000	0	361,000	0.00
趣旨普及費	454,000	0	454,000	0.00
医療費適正化特別対策事業費	6,674,000	2,450,204	4,223,796	36.71
収納率向上特別対策事業	4,984,000	1,118,435	3,865,565	22.44
一般被保険者療養給付費	2,415,000,000	1,330,305,640	1,084,694,360	55.09
退職被保険者等療養給付費	200,000,000	84,106,509	115,893,491	42.05
一般被保険者療養費	18,500,000	11,535,740	6,964,260	62.36
退職被保険者等療養費	1,800,000	612,923	1,187,077	34.05
審査支払手数料	9,597,000	5,218,216	4,378,784	54.37
一般被保険者高額療養費	320,000,000	189,919,400	130,080,600	59.35
退職被保険者等高額療養費	31,000,000	13,570,991	17,429,009	43.78

一般被保険者高額 介護合算療養費	500,000	0	500,000	0.00
退職被保険者高額 介護合算療養費	100,000	0	100,000	0.00
一般被保険者 移送費	1,000	0	1,000	0.00
退職被保険者 移送費	1,000	0	1,000	0.00
出産育児一時金	33,600,000	10,181,486	23,418,514	30.30
支払手数料	17,000	4,620	12,380	27.18
葬祭費	1,680,000	500,000	1,180,000	29.76
後期高齢者 支援助金	470,440,000	235,342,119	235,097,881	50.03
後期高齢者関係 事務費拠出金	65,000	30,694	34,306	47.22
前期高齢者納付金	815,000	375,105	439,895	46.03
前期高齢者関係 事務費拠出金	66,000	35,527	30,473	53.83
老人保健医療費 拠出金	45,147,000	4,227,163	40,919,837	9.36
老人保健事務費 拠出金	39,000	32,757	6,243	83.99
介護納付金	215,516,000	107,396,086	108,119,914	49.83
高額医療費共同 事業拠出金	74,000,000	33,426,465	40,573,535	45.17
その他共同事業 共同拠出金	5,000	0	5,000	0.00
保険財政共同 安定化事業拠出 金	530,000,000	264,479,833	265,520,167	49.90
特定健康診査等 事業費	31,382,000	12,414,041	18,967,959	39.56
保健衛生普及費	9,983,000	5,186,169	4,796,831	51.95
疾病予防費	2,040,000	413,000	1,627,000	20.25
基金積立金	1,000	0	1,000	0.00
一時借入金利子	370,000	0	370,000	0.00
一般被保険者 保険税還付金	4,701,000	1,638,440	3,062,560	34.85
退職被保険者 保険税還付金	501,000	48,500	452,500	9.68
国庫支出金 返還金	1,000	0	1,000	0.00
療養給付費 交付金返還金	1,000	0	1,000	0.00
延滞金	1,000	0	1,000	0.00
予備費	1,000,000	0	1,000,000	0.00
合計	4,488,238,000	2,344,991,709	2,143,246,291	52.25

(老人保健医療特別会計)

(単位:円・%)

項 目	予 算 現 額	執 行 額	予 算 残 額	執行率
医 療 給 付 費	700,000	558,149	141,851	79.74
医 療 費 支 給 費	51,000	16,937	34,063	33.21
審 査 支 払 手 数 料	2,000	336	1,664	16.80
償 還 金	446,000	412,584	33,416	92.51
繰 出 金	1,000	0	1,000	0.00
合 計	1,200,000	988,006	211,994	82.33

(後期高齢者医療特別会計)

(単位:円・%)

項 目	予 算 現 額	執 行 額	予 算 残 額	執行率
一 般 管 理 費	17,352,000	9,848,864	7,503,136	56.76
徴 収 費	1,829,000	728,036	1,100,964	39.81
滞 納 処 分 費	1,000	0	1,000	0.00
後期高齢者医療広 域 連 合 納 付 金	369,560,000	97,872,200	271,687,800	26.48
保 険 料 還 付 金	400,000	113,400	286,600	28.35
還 付 加 算 金	50,000	0	50,000	0.00
予 備 費	1,000	0	1,000	0.00
合 計	389,193,000	108,562,500	280,630,500	27.89

(介護保険特別会計)

(単位:円・%)

項 目	予 算 現 額	執 行 額	予 算 残 額	執行率
一 般 管 理 費	54,786,000	25,600,513	29,185,487	46.73
賦 課 徴 収 費	3,728,000	1,928,488	1,799,512	51.73
介 護 認 定 審 査 会 共 同 設 置 負 担 費	16,098,000	12,074,000	4,024,000	75.00
認 定 調 査 等 費	18,835,000	9,384,508	9,450,492	49.82
趣 旨 普 及 費	1,925,000	1,801,300	123,700	93.57
運 営 協 議 会 費	579,000	20,400	558,600	3.52
介 護 サービス 諸 費	2,220,380,000	1,093,610,758	1,126,769,242	49.25
介 護 予 防 サ ー ビ ス 諸 費	162,581,000	77,134,371	85,446,629	47.44
特 定 入 所 者 介 護 サービス 等 費	87,884,000	45,185,700	42,698,300	51.42
審 査 支 払 手 数 料	3,124,000	1,617,465	1,506,535	51.78

高額介護サービス等費	49,485,000	27,363,101	22,121,899	55.30
介護予防特定高齢者施策事業費	14,048,000	1,218,069	12,829,931	8.67
介護予防一般高齢者施策事業費	21,130,000	5,694,025	15,435,975	26.95
介護予防ケアマネジメント事業費	5,527,000	1,360,440	4,166,560	24.61
総合相談事業費	9,212,000	2,267,400	6,944,600	24.61
権利擁護事業費	5,527,000	1,360,440	4,166,560	24.61
包括的・継続的ケアマネジメント支援事業費	10,440,000	2,569,720	7,870,280	24.61
任意事業費	9,388,000	1,545,302	7,842,698	16.46
財政安定化基金拠出金費	1,000	0	1,000	0.00
介護保険基金積立金費	5,145,000	0	5,145,000	0.00
介護保険特例交付基金積立金費	13,000	0	13,000	0.00
利子	100,000	0	100,000	0.00
予備費	10,000,000	0	10,000,000	0.00
合計	2,709,936,000	1,311,736,000	1,398,200,000	48.40

2 主要事業

事業名	事業内容	事業費 (千円)	執行状況 (円)
健康増進事業	各種がん(肺, 胃, 子宮, 乳房, 大腸, 腹部超音波等)検診	44,330	需用費 377,620 委託料 27,087,718 合計 27,465,338
感染症予防事業	定期予防接種(BCG, DPT, ポリオ, 日本脳炎, MR, DT)結核検診	47,722	報酬 115,140 需用費 328,040 役務費 72,994 委託料 15,827,600 使用料及び賃借料 10,000 扶助費 61,700 合計 16,415,474
母子保健事業	妊婦定期健診14回補助, 乳幼児健診	43,073	報酬 417,240 報償費 1,602,000 需用費 278,061 委託料 13,910,850 備品購入費 144,800 扶助費 318,040 合計 16,670,991
地域支援事業	要支援・要介護状態になる前からの介護予防事業を推進するとともに地域における包括的・継続的マネジメント事業を行う	75,272	介護予防事業 6,912,094 包括的支援事業・任意事業 9,103,302 合計 16,015,396

介護認定審査	介護認定の調査, 審査を行う	34,933	介護認定審査会共同設置負担金 12,074,000 介護認定調査員報酬 4,095,000 需用費 164,988 役務費 5,093,820 委託料 21,700 使用料及び賃借料 1,400 公課費 7,600 合 計 21,458,508
保険給付	適切な介護保険サービスの提供を行う	2,523,454	審査支払手数料 1,617,465 高額介護サービス 27,363,101 介護サービス費 1,093,610,758 介護予防サービス費 77,134,371 特定入所者介護サービス費 45,185,700 合 計 1,244,911,395
介護予防・生活支援費	在宅の高齢者が健康で自立した生活を送ることができるよう, 介護予防・生活支援を行う	18,880	給食サービス経費 2,208,400 緊急通報経費 52,185 ふれあいデイサービス事業 2,180,872 合 計 4,441,457

3 業務委託の執行状況 (一般会計)

(単位:円)

支出科目	委託事業名	執行額
介護予防・生活支援費	給食サービス委託	2,208,400
	緊急通報装置撤去回収・電池交換業務委託	52,185
	外出支援事業車輛管理委託	450,000
	ふれあいデイサービス委託	1,610,000
保健衛生総務費	食生活改善地区組織活動事業	600,000
予 防 費	麻疹, 風疹, 麻しん風しん混合, 三種混合, 二種混合, 日本脳炎, BCG予防接種委託	13,104,600
	広域予防接種業務委託	2,723,000
	歯科保健事業業務委託(乳幼児)	243,000
	妊婦健康審査委託・乳児健康審査委託	13,634,780
	幼児健康審査・精密健康審査	33,070
保健センター費	電気工作物保安業務	81,900
	消防用設備等点検業務	28,350
	エレベーター保守点検業務	396,900
	雨水利用給水設備保守点検業務	75,600
	清掃業務	528,000
	警備委託	126,000
健康増進費	各種健(検)診業務委託 ほか1件	27,087,718
老人保健費	老人医療保険者別医療通知事務委託	98

後期高齢者医療費	後期高齢者健診委託	2,643,940
	後期高齢者健診データ管理委託	96,326
合 計		65,723,867

(国民健康保険特別会計)

(単位:円)

支 出 科 目	委 託 事 業 名	執 行 額
一 般 管 理 費	共同電算業務 ほか1件	1,493,270
医 療 費 適 正 化 特 別 対 策 事 業 費	レセプト点検業務 ほか1件	1,724,069
保 健 衛 生 普 及 費	共同電算業務	1,716,557
	人間ドッグ(特定健康診査含む)委託業務	1,342,442
	疾病分類データ作成	1,006,984
特 定 健 康 診 査 等 事 業 費	特定健診委託	10,052,181
	保健指導積極的支援委託料	415,590
	特定健診等データ管理委託	421,783
	特定健診等データ管理システム機器保守業務	32,760
合 計		18,205,636

(後期高齢者医療特別会計)

(単位:円)

支 出 科 目	委 託 事 業 名	執 行 額
一 般 管 理 費	後期高齢者医療システム保守点検	756,312

(介護保険特別会計)

(単位:円)

支 出 科 目	委 託 事 業 名	執 行 額
一 般 管 理 費	国保連合会共同電算処理等業務	355,145
認 定 調 査 等 費	訪問調査委託	21,700
介 護 予 防 特 定 高 齢 者 施 策 事 業 費	通所型介護予防事業委託	392,200
	特定高齢者把握事業委託	461,000
	生活機能評価委託	9,556
	介護予防特定高齢者施策評価事業委託	78,750
介 護 予 防 一 般 高 齢 者 施 策 事 業 費	介護予防ボランティア養成講座委託	412,125
	生活管理指導員派遣事業	744,250
	介護予防普及啓発事業委託	4,458,900
	介護予防一般高齢者施策評価事業	78,750

介護予防ケアマネジメント事業費	介護予防ケアマネジメント事業(地域包括支援センター委託)	1,360,440
総合相談事業費	総合相談支援事業(地域包括支援センター委託)	2,267,400
権利擁護事業費	権利擁護事業(地域包括支援センター委託)	1,360,440
包括的・継続的ケアマネジメント支援事業費	包括的継続的ケアマネジメント事業(地域包括支援センター委託)	2,569,720
任意事業費	食の自立支援事業事務委託	466,480
	介護給付等費用適正化事業	262,500
	家族介護用品給付事業委託	441,322
	家族介護交流事業委託	125,000
	家族介護支援事業委託	250,000
合 計		16,115,678

4 補助(助成)金の交付状況

(単位:円)

補助(助成)金名	交 付 先	補助(助成)目的	金 額
健康を守る婦人の会補助金	健康を守る婦人の会宇土市分会	結核予防の普及啓発及び健康づくり事業活動資金	35,000

(明許繰越)

(単位:円)

補助(助成)金名	交 付 先	補助(助成)目的	金 額
新型インフルエンザ予防接種補助金	宇土郡市医師会市外接種者本人	新型インフルエンザワクチン接種に係る低所得者の負担軽減	156,225
地域密着型サービス事業者スプリンクラー等整備事業補助金	(株)サンコーライフサポート	消防法の改正により設置が義務付けられたため助成	5,759,000

5 国民健康保険の被保険者、医療費の状況

(単位:金額(円))

区 分	年 度	平成20年度	平成21年度	前年度比較	
				増 減	比 較(%)
被 保 険 者	世帯	6,103	5,998	△ 105	98.28
	人員	11,821	11,777	△ 44	99.63
入 院	件数	3,459	3,712	253	107.31
	金額	1,390,007,815	1,508,450,886	118,443,071	108.52
入 院 外	件数	93,090	95,560	2,470	102.65
	金額	1,251,370,303	1,335,768,390	84,398,087	106.74
歯 科	件数	15,034	14,954	△ 80	99.47
	金額	220,642,100	218,183,590	△ 2,458,510	98.89
調 剤	件数	47,481	49,053	1,572	103.31
	金額	463,296,370	500,724,480	37,428,110	108.08

食 事 療 養	件数	※3,315	※3,583	268	108.08
	金額	108,960,438	114,243,439	5,283,001	104.85
訪 問 看 護	件数	92	102	10	110.87
	金額	6,033,300	9,568,950	3,535,650	158.60
合 計	件数	159,156	163,381	4,225	102.65
	金額	3,440,310,326	3,686,939,735	246,629,409	107.17
一人当たり医療費		291,034	313,063	22,029	107.57

※食事療養費については、件数の計に加えていない。

6 その他の保険給付費状況

(単位:件,円)

区 分	年 度	平成20年度		平成21年度		前年度対比	
		件 数	支 給 額	件 数	支 給 額	件 数	支 給 額
療 養 費		2,228	14,827,789	2,853	19,648,456	128.05	132.51
高 額 医 療 費		4,098	307,108,909	4,684	344,039,927	114.30	112.03
出 産 育 児 一 時 金		54	19,110,000	78	29,833,530	144.44	156.11
葬 祭 費		88	1,760,000	54	1,080,000	61.36	61.36
小 計		6,468	342,806,698	7,669	394,601,913	118.57	115.11
は り、き ゅ う		2,789	2,789,000	2,483	2,483,000	89.03	89.03
合 計		9,257	345,595,698	10,152	397,084,913	109.67	114.90

7 介護・保険給付の管理状況

(事業状況報告平成22年9月分)

種 類	延 件 数	給 付 額 (円)
訪 問 サ ー ビ ス	612	24,659,604
通 所 サ ー ビ ス	750	47,512,872
短 期 入 所 サ ー ビ ス	79	6,729,301
福 祉 用 具 ・ 住 宅 改 修	410	4,582,200
特 定 施 設 入 所 者 生 活	5	1,006,722
介 護 予 防 ・ 居 宅 介 護 支 援	979	10,617,742
地 域 密 着 型 サ ー ビ ス	99	18,375,966
施 設 サ ー ビ ス	311	85,055,041
合 計	3,245	198,539,448

8 要介護(要支援)認定者数の状況

(事業状況報告平成22年9月分)

区 分	認 定 者 数 (人)	
要 支 援 1	第1号被保険者	287
	第2号被保険者	2
		289

要 支 援	2	第1号被保険者	176	184
		第2号被保険者	8	
要 介 護	1	第1号被保険者	344	356
		第2号被保険者	12	
要 介 護	2	第1号被保険者	257	267
		第2号被保険者	10	
要 介 護	3	第1号被保険者	156	156
		第2号被保険者	0	
要 介 護	4	第1号被保険者	221	224
		第2号被保険者	3	
要 介 護	5	第1号被保険者	180	184
		第2号被保険者	4	
合 計		第1号被保険者	1,621	1,660
		第2号被保険者	39	

9 各種予防接種の実施状況

平成22年9月30日現在

種 別		実施形態・回数	実施人員(人)	ワクチン等 購入額(円)	委託料 (1人当たり・円)
一期	MR	幼 児 年 間 個 別	160	0	11,900
	麻疹		0	0	8,400
	風疹		0	0	
二期	MR		195	0	11,900
	麻疹		0	0	8,400
	風疹		0	0	
三期	MR		226	0	11,900
	麻疹		0	0	8,400
	風疹		0	0	
四期	MR		210	0	11,900
	麻疹		0	0	8,400
	風疹		0	0	
三種混合(DPT)		乳幼児年間個別	698	0	4,700
二種混合(DT)		乳幼児年間個別	173	0	4,700
ポ リ オ		乳幼児集団 10回	582	244,020	
日 本 脳 炎	幼児年間個別		622	0	7,000
	学童年間個別		3	0	
BCG		乳幼児年間個別	149	0	8,400
インフルエンザ	60～64歳年間個別		0	0	2,200
	65歳以上年間個別		25	0	

※1 インフルエンザについては10月1日から31日までの接種者を計上。

※2 日本脳炎については、平成17年に「積極的接種勧奨の差し控え」が出て以来、接種希望者は少なかったが、平成21年度に新ワクチンが承認され、今年5月より3歳児に対して接種勧奨となった。8月27日の法改定により日脳Ⅰ期初回を済んでいないものについては9～13歳まで接種可能となった。また、学童Ⅱ期に対しても新ワクチンが使用可能となった為、今後、また増える可能性がある。

10 各種健康教育・教室等実施状況

平成22年10月31日現在

教 育 ・ 教 室 名 等		開 設 回 数	延 参 加 人 員
健	歯 周 疾 患	7	101
	骨 粗 鬆 症	0	0
康	病 態 別	2	4
	薬	0	0
教	一 般	2	110
	介 護 家 族	0	0
	栄 養 改 善	5	52
育	栄 養 教 室	8	133
	食 生 活 改 善 推 進 員	19	401
	食 生 活 改 善 地 区 組 織 育 成	7	210
	特 定 保 健 指 導 ・ 健 康 づ くり 教 室	0	0
	合 計	50	1,011

11 指摘, 検討改善を要する事項

・特になし

經 濟 部

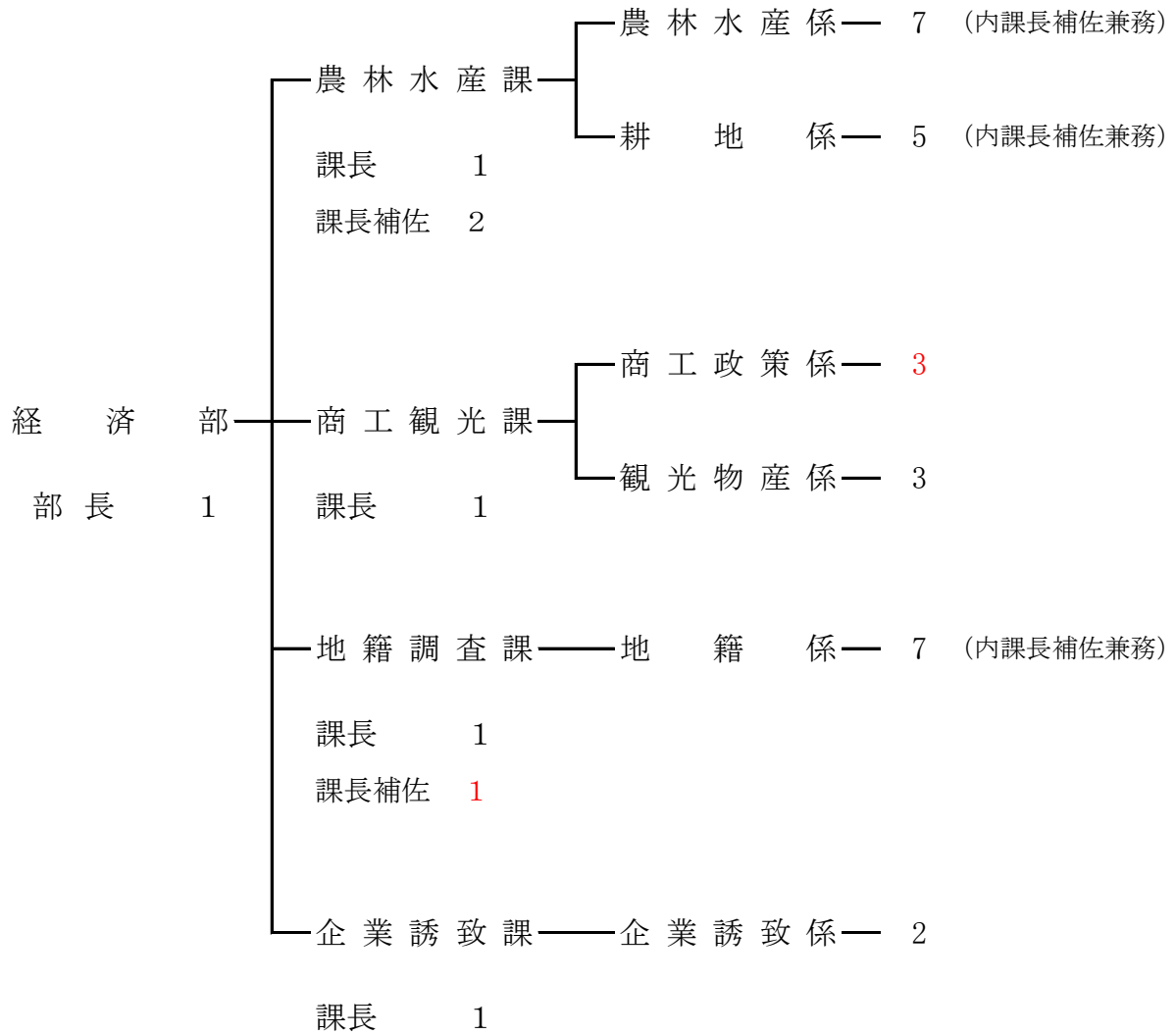

農 林 水 産 課

当課は、農林水産係と耕地係の2係からなり、課長以下13名の職員が配置されている。

農林水産係では、農林業の振興として、宇土市の地形や気候・風土等の立地条件を活かした野菜・花卉等の施設園芸、果樹、米、畜産など多彩な地域農業振興や林業を活性化するための間伐や林道整備等の林道振興を行っている。また、水産業の振興を目的に、漁港の維持及び改修、漁業集落の環境改善、ノリ・アサリの漁獲調査、稚貝調査等の業務を行っている。耕地係では県営事業・補助事業・交付金事業・起債事業・単独事業に対し、用地買収・現地調査設計・工事発注及び施工指導を行い、事業の遂行を図っている。

1 予算執行状況について

平成23年1月末日現在、歳入は収入済額13,582,239円で、収入率は予算現額に対し1.65%、調定額に対し97.10%、明許繰越では収入済額6,788,071円で、収入率は予算現額に対し15.64%、調定額に対し59.22%である。漁業集落排水施設整備事業特別会計では、収入済額21円で収入率は予算現額に対し0.00%、調定額に対し100.00%、明許繰越では収入済額150,000円で収入率は予算現額に対し0.83%、調定額に対し0.83%である。

歳出においては、予算現額1,095,793,000円に対し執行額184,805,261円、予算残額910,987,739円、予算現額に対する執行率は16.86%となっている。明許繰越では予算現額43,405,000円に対し執行額37,043,189円で予算残額6,361,811円、予算現額に対する執行率は85.34%となっている。漁業集落排水施設整備事業特別会計では、予算現額57,979,000円に対し執行額12,990,250円、予算残額44,988,750円、予算現額に対する執行率は22.41%となっている。明許繰越では予算現額18,000,000円に対し執行額17,784,350円で予算残額215,650円、予算現額に対する執行率は98.80%となっている。

(1) 歳入の状況(一般会計)

(単位:円・%)

項 目	予算現額	調定額	収入済額	不 納 欠 損 額	還 済 付 額	収入未済額	収入率(対比)	
							予算	調定
分担金及び負担金	60,680,000	566,849	676,365	0	109,516	0	0.93	100.00
使用料及び手数料	468,000	234,923	183,023	0	0	51,900	39.11	77.91
国 庫 支 出 金	316,250,000	0	0	0	0	0	0.00	0.00
県 支 出 金	80,411,000	8,429,000	8,079,000	0	0	350,000	10.05	95.85
財 産 収 入	25,000	8,562	8,562	0	0	0	34.25	100.00
諸 収 入	46,048,000	4,635,289	4,635,289	0	0	0	10.07	100.00
市 債	313,600,000	0	0	0	0	0	0.00	0.00
合 計	817,482,000	13,874,623	13,582,239	0	109,516	401,900	1.65	97.10

(明許繰越)

(単位:円・%)

項 目	予算現額	調定額	収入済額	不 納 欠 損 額	還 済 付 額	収入未済額	収入率(対比)	
							予算	調定
分担金及び負担金	2,012,500	1,064,571	1,064,571	0	0	0	52.90	100.00
国 庫 支 出 金	19,669,000	4,675,000	0	0	0	4,675,000	0.00	0.00
繰 越 金	5,723,500	5,723,500	5,723,500	0	0	0	100.00	100.00
市 債	16,000,000	0	0	0	0	0	0.00	0.00
合 計	43,405,000	11,463,071	6,788,071	0	0	4,675,000	15.64	59.22

(漁業集落排水施設整備事業特別会計)

(単位:円・%)

項 目	予算現額	調定額	収入済額	不 納 欠 損 額	還 済 付 額	収入未済額	収入率(対比)	
							予算	調定
県 支 出 金	20,000,000	0	0	0	0	0	0.00	0.00
繰 入 金	14,978,000	0	0	0	0	0	0.00	0.00
繰 越 金	1,000	21	21	0	0	0	2.10	100.00
市 債	23,000,000	0	0	0	0	0	0.00	0.00
合 計	57,979,000	21	21	0	0	0	0.00	100.00

(明許繰越)

(単位:円・%)

項 目	予算現額	調定額	収入済額	不 納 欠 損 額	還 済 付 額	収入未済額	収入率(対比)	
							予算	調定
県 支 出 金	8,950,000	8,950,000	0	0	0	8,950,000	0.00	0.00
繰 越 金	150,000	150,000	150,000	0	0	0	100.00	100.00
市 債	8,900,000	8,900,000	0	0	0	8,900,000	0.00	0.00
合 計	18,000,000	18,000,000	150,000	0	0	17,850,000	0.83	0.83

(2)歳出の状況

(単位:円・%)

項 目	予 算 現 額	執 行 額	予 算 残 額	執行率
農 業 総 務 費	47,954,000	39,742,606	8,211,394	82.88
農 業 振 興 費	22,472,000	11,837,451	10,634,549	52.68
地 域 農 業 整 備 促 進 事 業 費	257,000	79,230	177,770	30.83
水 田 農 業 構 造 改 革 対 策 事 業 費	619,000	0	619,000	0.00
果 樹 園 芸 振 興 費	1,133,000	156,000	977,000	13.77
市 民 農 園 整 備 事 業 費	1,460,000	1,076,900	383,100	73.76
中 山 間 地 域 等 直 接 払 制 度 事 業 費	31,324,000	75,735	31,248,265	0.24

畜産事業費	123,000	77,000	46,000	62.60
林業総務費	6,720,000	5,614,345	1,105,655	83.55
林業振興費	3,750,000	1,507,238	2,242,762	40.19
耕地総務費	35,972,000	30,723,649	5,248,351	85.41
耕地事業費	88,638,000	40,253,960	48,384,040	45.41
湛水防除事業費	49,825,000	2,042,834	47,782,166	4.10
適正化事業費	11,938,000	11,932,800	5,200	99.96
農村集落整備事業費	632,711,000	9,359,981	623,351,019	1.48
広域農道事業費	24,175,000	0	24,175,000	0.00
農道整備事業費	25,614,000	5,607,400	20,006,600	21.89
水産業総務費	31,627,000	4,508,927	27,118,073	14.26
水産業振興費	51,403,000	15,844,387	35,558,613	30.82
漁港管理費	2,804,000	1,695,106	1,108,894	60.45
農業用施設単独災害復旧費	644,000	406,592	237,408	63.14
農業用施設補助災害復旧費	9,480,000	2,026,870	7,453,130	21.38
治山施設災害復旧費	14,900,000	0	14,900,000	0.00
農地単独災害復旧費	250,000	236,250	13,750	94.50
合計	1,095,793,000	184,805,261	910,987,739	16.86

(明許繰越)

(単位:円・%)

項目	予算現額	執行額	予算残額	執行率
農村集落整備事業費	17,225,000	12,036,400	5,188,600	69.88
農道整備事業費	20,680,000	20,670,289	9,711	99.95
漁港管理費	5,500,000	4,336,500	1,163,500	78.85
合計	43,405,000	37,043,189	6,361,811	85.34

(漁業集落排水施設整備事業特別会計)

(単位:円・%)

項目	予算現額	執行額	予算残額	執行率
漁業集落排水施設整備事業費	57,979,000	12,990,250	44,988,750	22.41

(明許繰越)

(単位:円・%)

項 目	予 算 現 額	執 行 額	予 算 残 額	執行率
漁業集落排水施設 整備事業費	18,000,000	17,784,350	215,650	98.80

2 主要事業

(一般会計)

事業名	事業内容	事業費	執行状況
中山間地域等直接 支払制度事業	市内農地における自然的、 社会的条件等が不利な中 山間地域を対象に、耕作放 棄地の防止及び農業生産 の維持等、地域の多面的機 能を図る事業を実施した。 協定締結16集落、事業対 象面積が急傾斜地田5.6h a、急傾斜地畑112.3ha、 緩傾斜地畑1.6ha。	(千円) 31,324	(円) 需用費 74,115 使用料及び賃借料 1,620 合 計 75,735
単県土地改良事業	城塚地区水路改修工事 畦畔洗掘による田への雨水 流入防止水路整備 嵩上げ工 L=439.0m	19,565	委託料 472,500 工事請負費 5,690,000 合 計 6,162,500
農村集落整備 単 独 事 業	地元の要望を受け、用排水 路等の新設改良工事を行う	18,079	需用費 61,697 役務費 12,250 工事請負費 3,115,934 公課費 7,600 合 計 3,197,481
単独一般農道整備 事業 経 費	地元の要望を受け、農道改 良舗装を行う	5,000	工事請負費 4,179,000
網田ふるさと 農道整備事業経費	網田ふるさと農道改良舗装 工事、基幹的農道の新設改 良工事 L=163.0m、本線 下流の雨水処理整備、公 有財産購入及び補償補填	19,414	需用費 400 委託料 304,500 合 計 304,900
宇土北部3期農道 整備事業(県営)	基幹的農道の新設改良を 行う 橋梁工一式 負担 割合 国50%・ 県40%・市10%	15,000	0
農業活性化緊急基 盤 整備 事業	平成22年度国の補正予算に 伴う経済対策交付金事業で 農業用排水施設の整備を行 う	582,067	0
宇土南部2期農免 農道整備事業経費 (県 営)	基幹的農道の新設改良を行 う。 構造物工一式・用 地買収・補償 負担割合 国50%・県40%・ 市10%	7,000	0

農地・水・環境保全 向上対策事業	農業用施設の長寿命化, 生態系, 景観保全, 資源の 適切な保全管理活動に対 して支援する。 国50%・ 県25%・市25%	9,411	需用費 負担金, 補助及び交付金 合 計	20,048 7,328,760 7,348,808
県営排水対策 特別事業	湛水被害を未然に防ぐた め, 排水機場の改修を行う。 樋門・樋管実施設計 機場 下部工一式 負担割合 国 50%・県25%・市25%	30,000		0
適正化事業経費	老朽化した排水機場施設を 改修し, 排水機能の回復を 図る。 走潟幹線2号水路改修工事 (L=340m) 走潟南排水機場改修工事 (1号 2号)	42,608	需用費 委託料 使用料及び賃借料 合 計	183,482 1,281,000 6,300 1,470,782
船場川湛水防除事 業	船場川流域を含めた松原 排水機場の流域全体で湛 水防除事業計画を策定し, 松原排水機場の能力向上 を図る	4,500		0
適正化事業 一般経費	松原排水機場及びその他 施設の機能の保持と耐用 年数を確保する為の負担 金, 賦課金。事業費の一部 を5年間積立て, 採択年度 に適正化事業資金に充て る。	11,938	負担金, 補助及び交付金	11,932,800
農業用施設補助災 害復旧費	平成22年7月11日～15日 の梅雨前線豪雨により, 日 債下既設三面張水路を復 旧施工する。L=20m	9,479	需用費 工事請負費 合 計	26,870 2,000,000 2,026,870

(漁業集落排水施設整備事業特別会計)

事業名	事業内容	事業費	執行状況
漁業集落排水施設 整備事業	戸口・辺田目地区の家庭排 水を処理場へ送水する排 水処理施設整備(管路施 設)の整備を行う。	千円 50,258	円 需用費 402,247 役務費 12,250 委託料 787,500 使用料及び賃借料 30,880 工事請負費 5,544,000 公課費 7,600 合 計 6,784,477

(明許繰越)

事業名	事業内容	事業費	執行状況
網田ふるさと農道整備事業	網田ふるさと農道改良舗装工事 基幹的農道の新設改良工事 L=163.0m 舗装A=796.0㎡ 道路用側溝(300A)L=181.4m	15,680	工事請負費 15,676,491
経済危機対策事業(きめ細かな臨時交付金)単独一般農道分	平成21年度国の経済対策交付金事業で地元の要望箇所の農道改良舗装を行う	5,000	工事請負費 4,949,487 補償, 補填及び賠償金 44,311 合計 4,993,798
経済危機対策事業(きめ細かな臨時交付金)農村集落整備事業分	平成21年度国の経済対策交付金事業で地元の要望箇所の用排水路等の新設改良工事を行う	14,600	委託料 932,400 工事請負費 8,479,000 合計 9,411,400

3 業務委託の執行状況

(一般会計)

(単位:円)

支出科目	委託事業名	執行額
市民農園整備費	善道寺ふれあい農園管理委託 ほか1件	240,780
耕地事業費	船場川ウォーターレタス除去業務委託 ほか1件	215,250
湛水防除事業費	走潟幹線2号水路改修工事に伴う測量設計委託業務 ほか1件	1,281,000
農村集落整備費	城塚地区水路改修工事に伴う測量設計業務委託	472,500
農道整備事業費	平成22年度網田ふるさと農道改良舗装工事に伴う設計業務委託	304,500
農業用施設単独災害復旧費	上古閑地区災害応急処置委託業務 ほか1件	406,592
農業振興費	農業教育・体験活動事業委託料	200,000
林業振興費	有害鳥獣捕獲事業実施委託	937,332
水産業振興費	海岸環境再生事業委託	8,716,276
漁港管理費	赤瀬漁港海岸清掃運搬業務委託料 ほか3件	637,191
合 計		13,411,421

(明許繰越)

(単位:円)

支出科目	委託事業名	執行額
農村集落整備費	平成22年度神原地区水路改修工事に伴う測量設計業務委託 ほか1件	932,400

(漁業集落排水施設整備事業特別会計)

(単位:円)

支出科目	委託事業名	執行額
漁業集落排水施設整備事業費	漁業集落基本計画変更資料作成業務委託 ほか1件	787,500

(明許繰越)

(単位:円)

支出科目	委託事業名	執行額
漁業集落排水施設整備事業費	漁集汚水1号枝線工事に伴う測量設計業務委託 ほか2件	16,808,778

4 各種工事(事業)の実施状況

(一般会計)

(単位:円)

支出科目	工事名	執行額
農村集落整備事業費	平成22年度城塚地区水路改修工事 ほか1件	8,805,934
農道整備事業費	平成22年度馬場地区農道舗装工事 ほか4件	5,302,500
農業用施設補助災害復旧費	平成22年度上古閑地区水路災害復旧工事	2,000,000
農地単独災害復旧費	平成22年度佐野地区農地災害復旧工事	236,250
合 計		16,344,684

(明許繰越)

(単位:円)

支出科目	工事名	執行額
農道整備事業費	平成21年度網田ふるさと農道改良舗装工事 ほか3件	20,625,978
農村集落整備事業費	平成21年度下松山地区水路改修工事 ほか4件	11,104,000
漁港管理費	平成21年度住吉漁港係留施設改修工事 ほか1件	4,336,500
合 計		36,066,478

(漁業集落排水施設整備事業特別会計)

(単位:円)

支出科目	工事名	執行額
漁業集落排水施設整備事業経費	汚水83号管渠築造工事 ほか3件	5,544,000

(明許繰越)

(単位:円)

支出科目	工事名	執行額
漁業集落排水施設整備事業経費	平成22年度網田漁港漁業集落環境整備事業汚水53号管渠築造工事	787,500

5 補助(助成)金の交付状況

(単位:円)

補助(助成)金名	交 付 先	補 助 (助 成) 目 的	金 額
宇土市青年農業者クラブ連絡協議会補助金	会長 山本 穰	青年農業者の農業に対する意識向上また農業新技術の習得のため	25,000
宇土市農業担い手規模拡大推進事業助成金	借り手 竹下 清 ほか5件	土地利用型農業の経営規模拡大を積極的に図るため	71,000
宇土市農業後継者育成対策協議会補助金	副会長 岩山 勝也	青少年に農業が魅力的であるということを認識させ、意欲の増大を図る	400,000
耕作放棄地解消緊急対策事業補助金	平岡 孝雄 ほか1件	耕作放棄地解消のため	147,000
経営体育成交付金事業補助金	城塚機械利用組合ほか17名	農業機械や施設の導入等する場合3割を補助	10,387,000
宇土市有害鳥獣捕獲事業補助金	熊本県猟友会 宇土支部 支部長 伊藤 光則	有益鳥獣の保護、鳥獣資源の確保並びに狩猟の適正を	25,000
緑の少年団活動費補助金	宇土東小学校 校長 宇都 正利 ほか2件	緑の少年団の健全な育成を助長するため	75,000
稚エビ放流補助金	網田漁業協同組合	くるまエビの資源保持及び漁獲増のため	3,500,000
車エビ中間育成補助金	網田漁業協同組合	資源保持及び漁獲増と併せて作り育てる漁業の推進	3,000,000
緑川内水面稚鰻放流補助金	緑川漁業協同組合	鰻の稚漁を継続的に放流し、水産資源の維持確保を図る	100,000
農業施設改良工事等補助金	轟緑川排水土地改良組合 組合長 荒川 善昭 ほか7件	島ノ元排水機場ポンプ点検業務補助金	808,000
単県土地改良補助金	熊本宇城農業協同組合長 岩山 勝也	事業に必要な資金借入金返済に係る補償	2,750,794
農家共同農道舗装補助金	熊本宇城農業協同組合長 岩山 勝也	事業に必要な資金借入金返済に係る補償	8,848,524
農村集落整備補助金	熊本宇城農業協同組合長 岩山 勝也	事業に必要な資金借入金返済に係る補償	18,784,970
農地・水・農村環境保全向上活動支援事業補助金	熊本県農地・水・環境保全向上対策地域協議会	農地や水路等の資源保全活動補助金	7,328,760
合 計			56,251,048

6 指摘, 検討改善を要する事項

・特になし

商 工 観 光 課

当課は課長以下8名(非常勤1名含む)の職員が配置され、商工政策係では、商工業振興をはじめ、雇用対策・中小企業融資・中心市街地活性化事業・消費者行政及び勤労青少年ホームの管理運営等の事務がなされており、観光物産係においては、祭りやイベントをとおし、本市への観光客の誘致・知名度アップを図ると共に地元製品の販売促進にも努めている。

1 予算執行状況について

平成22年10月末日現在、歳入は収入済額7,382,581円で、収入率は予算現額に対し3.27%
調定額に対し89.84%である。

歳出においては、予算現額325,142,000円に対し執行額260,892,482円、予算残額64,249,518円、
518円、予算現額に対する執行率は80.24%となっている。

(1) 歳入の状況

(単位:円・%)

項 目	予算現額	調定額	収入済額	不納 欠損額	還 済 付 額	収入未済額	収入率(対比)	
							予算	調定
使用料及び手数料	823,000	800,680	362,150	0	0	438,530	44.00	45.23
県 支 出 金	13,685,000	0	0	0	0	0	0.00	0.00
財 産 収 入	1,000	1,241	1,241	0	0	0	124.10	0.00
寄 附 金	1,000	4,684,000	4,684,000	0	0	0	468,400.00	100.00
繰 入 金	7,581,000	0	0	0	0	0	0.00	0.00
諸 収 入	203,962,000	2,732,000	2,335,190	0	0	396,810	1.14	85.48
合 計	226,053,000	8,217,921	7,382,581	0	0	835,340	3.27	89.84

(2) 歳出の状況

(単位:円・%)

項 目	予 算 現 額	執 行 額	予 算 残 額	執行率
商 工 総 務 費	48,143,000	27,157,548	20,985,452	56.41
商 工 振 興 費	230,321,000	214,468,749	15,852,251	93.12
就業改善センター費	6,517,000	3,063,640	3,453,360	47.01
勤労青少年ホーム費	4,496,000	2,072,387	2,423,613	46.09
観 光 費	25,324,000	13,545,182	11,778,818	53.49
マリーナ振興費	10,129,000	500,000	9,629,000	4.94
地域職業相談費	212,000	84,976	127,024	40.08
合 計	325,142,000	260,892,482	64,249,518	80.24

2 主要事業

事業名	事業内容	事業費	執行状況
公共サイン整備事業	九州新幹線全線開業を見据え、現在ある観光案内版等の修繕及び規格等を統一した公共サイン(案内・誘導・記名サインなど)を整備する。	(千円) 5,000	(円) 0
ふるさと雇用再生特別基金事業	本市の農水産物を使った特産品開発及び出荷協議会員に対する指導助言等を行う	5,519	4,019,000

3 業務委託の執行状況

(単位:円)

支出科目	委託事業名	執行額
商工振興費	コミュニティハウス施設管理業務	1,117,105
	悪質商法被害防止事業委託	1,301,080
	中心市街地活性化推進事業委託	2,687,000
	消費者相談窓口LAN配線委託業務 ほか2件	298,830
就業改善センター費	館内清掃業務	529,200
	電気工作物保安業務	82,200
	管理委託	861,000
	機械警備委託	111,810
	消防点検委託	30,450
	非常放送設備取替委託料	493,500
勤労青少年ホーム費	管理委託	366,133
	館内清掃委託	316,260
	防災設備点検委託	26,250
	警備委託	131,076
観光費	農産物生産・特産物開発事業委託	4,019,000
合 計		12,370,894

4 補助(助成)金の交付状況

(単位:円)

補助(助成)金名	交付先	補助(助成)目的	金額
宇土市商工会補助金	宇土市商工会 会長 岡崎誠男	商工業振興	5,700,000
消費生活講座補助金	宇土市地域婦人会連絡協議会 会長 吉川満璃子	消費者行政振興	50,000

世界の紫陽花でまちづくり事業補助金	世界の紫陽花でまちづくり実行委員会 会長 桑田宏一	中心市街地活性化	300,000
商店街活性化推進協議会補助金	宇土市商店(街)活性化推進協議会 会長 岡崎誠男	中心市街地活性化	500,000
宇土市産業祭補助金	宇土市産業祭実行委員会	中心市街地活性化	750,000
宇土市観光物産協会補助金	宇土市観光物産協会	宇土市観光の振興及び物産品の販路拡大	2,000,000
うと地蔵祭り補助金	うと地蔵まつり実行委員会	伝統行事の振興	6,500,000
網田マリンフェスタ補助金	網田マリンフェスタ実行委員会	マリンフェスタを通しての西部地区の活性化	500,000
合 計			16,300,000

5 中小企業特別融資(預託金)の利用状況

(単位:件, 千円)

金融機関名 区分	経営安定資金融資				短期資金融資			
	預託金	借入申込件数	貸 出		預託金	借入申込件数	貸 出	
			件数	金額			件数	金額
熊本県信用組合 宇土支店	15,000	0	0	0	22,500	0	0	0
熊本信用金庫 宇土支店	15,000	0	0	0	22,500	0	0	0
熊本ファミリー銀行 宇土支店	15,000	0	0	0	22,500	0	0	0
肥後銀行 宇土支店	15,000	0	0	0	22,500	0	0	0
合 計	60,000	0	0	0	90,000	0	0	0

6 勤労青少年ホームの利用状況

室 別 区分	無 料		有 料			
	件 数	人 員	件 数	人 員	使用料	冷暖房費
講 習 室	173 件	6,901 人	1 件	15 人	1,680 円	0 円
料 理 室	31	322	0	0	0	0
和 室 (教養室・集会室)	120	1,055	0	0	0	0
体 育 室	26	256	0	0	0	0
合 計	350	8,534	1	15	1,680	0

7 就業改善センターの利用状況

室 別	無 料		有 料			
	回 数	人 員	回 数	人 員	使 用 料	冷 暖 房 費
大 集 会 室	58 ^回	1,045 ^人	97 ^回	1,743 ^人	159,760 ^円	24,900 ^円
小 集 会 室	0	0	16	72	12,440	17,200
研 修 室	30	116	30	495	34,460	31,300
教 養 室	0	0	1	5	1,140	0
合 計	88	1,161	144	2,315	207,800	73,400

(別途, 宇土法人会使用料 94, 690円 ※10月末現在27, 420円未収入)

8 指摘, 検討改善を要する事項

- ・商工会については, 補助金要綱等の作成など, その指導強化に努められたい。

地 籍 調 査 課

当課は課長以下8名の職員が配置され、国土調査法に基づいた地籍調査及びそれに関連する事務等が行われている。

1 予算執行状況について

平成22年9月末日現在、歳入は収入済額40,540円で、収入率は予算現額に対し0.31%、調定額に対し22.52%である。

歳出においては、予算現額76,318,000円に対し執行額30,559,778円、予算残額45,758,222円、予算現額に対する執行率は40.04%となっている。

(1) 歳入の状況

(単位:円・%)

項 目	予算現額	調定額	収入済額	不納欠損額	還 済 付 額	収入未済額	収入率(対比)	
							予算	調定
使用料及び手数料	60,000	60,000	33,900	0	0	26,100	56.50	56.50
国 庫 支 出 金	0	0	0	0	0	0	0.00	0.00
県 支 出 金	12,727,000	0	0	0	0	0	0.00	0.00
諸 収 入	120,000	120,000	6,640	0	0	113,360	5.53	5.53
合 計	12,907,000	180,000	40,540	0	0	139,460	0.31	22.52

(2) 歳出の状況

(単位:円・%)

項 目	予 算 現 額	執 行 額	予 算 残 額	執行率
地 籍 調 査 費	76,318,000	30,559,778	45,758,222	40.04

2 主要事業

事 業 名	事 業 内 容	事 業 費	執 行 状 況
平成22年度 地籍調査事業	国土調査法に基づく補助事業であり、一筆ごとの所有者・地番・地目・地積等の調査を行い、その結果に基づいて、「地籍簿」及び「地籍図」の作成を行い、その成果を法務局に送付する事業	(千円) 16,970	消耗品費 725,354円
			燃料費 71,218円
			修繕費 6,615円
			測量委託料 283,500円
			国調システムリース料 484,050円
			会場使用料 15,000円
			推進委員報酬 1,319,000円
			合 計 2,904,737円

3 地籍調査の進捗状況

市総面積 74.19km²(調査対象面積69.21km²・調査対象外面積(国有林)4.98km²)

		本年(予定)分	前年迄の分	計	本年度事業地区名	備考
調査対象の内	調査済面積	0.60 ^{km²}	65.99 ^{km²}	66.59 ^{km²}	下網田町の一部 (22年度調査分)	平成21年度末進捗率(調査済面積/調査対象面積)=95.3%
	認証済面積	1.09	64.94	66.03	上網田町の一部・下網田町の一部 (21年度調査分)	
	登記済面積	1.5	62.89	64.39	長浜町, 上・下網田町の一部 (20年度調査分)	

4 指摘, 検討改善を要する事項

・特になし

企 業 誘 致 課

当課は課長以下4名(非常勤1名含む)の職員が配置され、企業誘致活動、国土利用計画法に基づく土地取引等の届出事務、公有地拡大の推進に関する事務等がなされている。

1 予算執行状況について

平成22年10月末日現在、歳入は収入済額0円で、収入率は予算現額及び調定額に対し0.00%である。

歳出においては、予算現額31,320,000円に対し執行額14,630,843円、予算残額16,689,157円、予算現額に対する執行率は46.71%となっている。

(1) 歳入の状況

(単位:円・%)

項 目	予算現額	調定額	収入済額	不納 欠損額	還 済 付 額	収入未済額	収入率(対比)	
							予算	調定
県 支 出 金	1,727,000	0	0	0	0	0	0.00	0.00
合 計	1,727,000	0	0	0	0	0	0.00	0.00

(2) 歳出の状況

(単位:円・%)

項 目	予 算 現 額	執 行 額	予 算 残 額	執行率
地 域 振 興 費	31,170,000	14,569,511	16,600,489	46.74
土 地 対 策 事 業 費	150,000	61,332	88,668	40.89
合 計	31,320,000	14,630,843	16,689,157	46.71

4 指摘, 検討改善を要する事項

- ・特になし

建設部

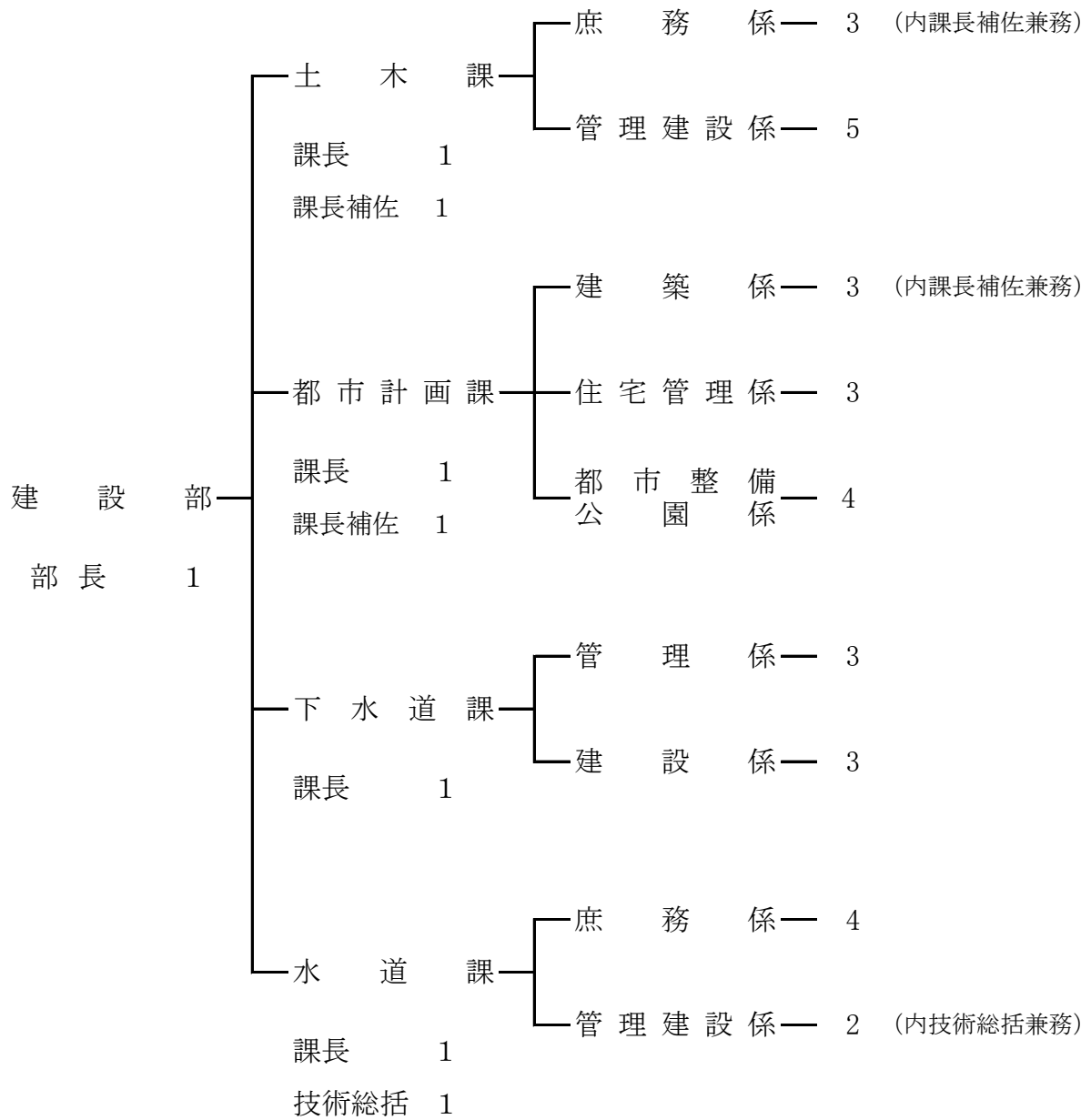

土 木 課

当課は、庶務係と管理建設係の2係からなり、課長以下10名(非常勤1名含む)が配置され、係間の連携を密にし、道路・河川・法定外公共物等の整備及び管理を行っている。また、出水時期の水防対策及び災害復旧等も担当している。

1 予算執行状況について

平成23年1月末現在、歳入は一般会計では収入済額9,108,932円で、収入率は予算現額に対し0.88%調定額に対し86.97%である。明許繰越では収入済額69,215,877円で、収入率は予算現額に対し9.92%調定額に対し100.00%である。

歳出においては、予算現額1,205,246,000円に対し執行額123,099,497円、予算残額1,082,146,503円、予算現額に対する執行率は10.21%である。明許繰越では予算現額697,923,877円に対し執行額526,769,145円で予算残額171,154,732円、予算現額に対する執行率は75.48%となっている。

(1) 歳入の状況

(単位:円・%)

項 目	予算現額	調定額	収入済額	不納欠損額	還 済 付 額	収入未済額	収入率(対比)	
							予算	調定
分担金及び負担金	401,000	511,953	12,744	0	0	499,209	3.18	2.49
使用料及び手数料	7,023,000	7,728,772	6,864,608	0	1,015	865,179	97.73	88.81
国 庫 支 出 金	454,369,000	0	0	0	0	0	0.00	0.00
県 支 出 金	4,758,000	196,000	196,000	0	0	0	4.12	100.00
諸 収 入	2,001,000	2,035,580	2,035,580	0	0	0	101.73	100.00
市 債	569,400,000	0	0	0	0	0	0.00	0.00
合 計	1,037,952,000	10,472,305	9,108,932	0	1,015	1,364,388	0.88	86.97

(明許繰越)

(単位:円・%)

項 目	予算現額	調定額	収入済額	不納欠損額	還 済 付 額	収入未済額	収入率(対比)	
							予算	調定
国 庫 支 出 金	436,808,000	0	0	0	0	0	0.00	0.00
繰 越 金	69,215,877	69,215,877	69,215,877	0	0	0	100.00	100.00
市 債	191,900,000	0	0	0	0	0	0.00	0.00
合 計	697,923,877	69,215,877	69,215,877	0	0	0	9.92	100.00

(2)歳出の状況

(単位:円・%)

項 目	予 算 現 額	執 行 額	予 算 残 額	執行率
土 木 総 務 費	39,266,000	24,388,252	14,877,748	62.11
道 路 橋 梁 総 務 費	17,984,000	14,911,195	3,072,805	82.91
道 路 維 持 費	59,135,000	24,583,748	34,551,252	41.57
道 路 新 設 改 良 費	824,713,000	25,536,907	799,176,093	3.10
橋 梁 維 持 費	1,000,000	892,500	107,500	89.25
河 川 総 務 費	9,613,000	4,305,144	5,307,856	44.78
河 川 改 修 費	249,954,000	26,028,538	223,925,462	10.41
水 防 費	1,991,000	872,438	1,118,562	43.82
公 共 土 木 施 設 単 独 災 害 復 旧 費	1,589,000	1,580,775	8,225	99.48
公 共 土 木 施 設 補 助 災 害 復 旧 費	1,000	0	1,000	0.00
合 計	1,205,246,000	123,099,497	1,082,146,503	10.21

(明許繰越)

(単位:円・%)

項 目	予 算 現 額	執 行 額	予 算 残 額	執行率
道 路 維 持 費	64,706,000	57,374,905	7,331,095	88.67
道 路 新 設 改 良 費	499,278,718	406,028,464	93,250,254	81.32
橋 梁 維 持 費	30,000,000	10,800,000	19,200,000	36.00
河 川 改 修 費	103,939,159	52,565,776	51,373,383	50.57
合 計	697,923,877	526,769,145	171,154,732	75.48

2 主要事業

事 業 名	事 業 内 容	事 業 費	執 行 状 況
地方道路整備事業 (臨時地方道整備事業)	市道の拡幅改良・舗装等の整備を行なっている。平成22年度は16路線整備完了若しくは施工中である。	(千円) 43,833	(円) 需用費 475,252 委託料 1,764,000 使用料及び賃借料 391,356 合 計 2,630,608
急傾斜地崩壊防止 対 策 事 業	急傾斜地崩壊危険指定区域の中で、がけ崩れ等の災害を未然に防止するため、県が事業主体として施工を行い、その負担金を市が支出するもの	8,000	0

国・県営道路事業	宇土市内に在する県道を、県が整備する事に伴い、市が負担金を支出するもの。	6,000		0
辺地道路整備事業	辺地地域の集落間を結ぶ市道の整備を行なっている。	45,601	工事請負費 補償、補填及び賠償金 合計	4,110,000 394,903 4,504,903
地方道路交付金事業	国の補助金を活用し、一級市道中央線の整備を行っている。	12,545	需用費 工事請負費 合計	4,150 12,086,285 12,090,435
準用河川改修事業	国の補助金を活用し、準用河川船場川・大坪川の流下能力を高めるため護岸整備を行っている。	18,553	工事請負費 合計	3,280,000 3,280,000
臨時河川等整備事業	市管理の準用河川の流下能力拡大を高めるため護岸の整備を行っている。	9,050	需用費 工事請負費 合計	14,144 6,459,500 6,473,644
自然災害防止事業	土石流危険渓流に指定する2河川の改修を行っている。	22,520	需用費 工事請負費 合計	57,015 6,457,500 6,514,515

(明許繰越)

事業名	事業内容	事業費	執行状況
		(千円)	(円)
経済危機対策事業 (臨時地方道整備事業)	市道の拡幅改良・舗装等の整備を行なっている。平成22年度は16路線整備完了若しくは施工中である。	129,355	役務費 223,148 委託料 6,898,500 工事請負費 46,952,143 公有財産購入費 228,420 補償・補填及び賠償金 1,262,447 合計 55,564,658
経済危機対策事業 (臨時河川等整備事業)	市管理の準用河川の流下能力拡大を高めるため護岸の整備を行っている。	16,000	工事請負費 16,000,000 合計 16,000,000

3 業務委託の執行状況

(単位:円)

支出科目	委託事業名	執行額
道路維持費	道路整備美化事業管理業務委託	3,966,929
	堤・本村線離合箇所設置工事に伴う測量設計委託 ほか3件	1,838,550
	西堤防線路肩伐採業務委託 ほか11件	1,924,650
	道路等環境整備美化業務委託	4,350,000
	宇土駅自由通路エレベーター保守点検業務委託	1,074,150

道路新設改良費	伊津野・厳福寺2号線改良舗装工事に伴う測量設計業務委託	1,764,000
河川総務費	大谷川台風ナギ除去作業 ほか1件	724,500
公共土木施設単独災害復旧費	黒谷地区土砂撤去業務 ほか11件	1,580,775
合 計		17,223,554

(明許繰越)

(単位:円)

支出科目	委託事業名	執行額
道路新設改良費	三ヶ1号線改良舗装工事に伴う測量設計業務委託 ほか4件	6,898,500
	宇土市管内市道舗装工事に伴う地質調査業務委託 ほか9件	18,952,500
合 計		25,851,000

4 各種工事(事業)の実施状況

(単位:円)

支出科目	委託事業名	執行額
道路維持費	神馬・入地線舗装補修工事 ほか1件	1,419,600
道路新設改良費	平岩・米の口線改良舗装工事	4,110,000
	平成22年度中央線舗装工事 ほか1件	12,086,285
橋梁維持費	四丁・水越線橋梁補修工事	892,500
河川総務費	笠岩川支流浚渫工事 ほか2件	1,329,300
河川改修費	平岩川改修工事	6,457,500
	伊無田川改修工事	6,459,500
	準用河川大坪川改修工事	3,280,000
合 計		36,034,685

(明許繰越)

(単位:円)

支出科目	委託事業名	執行額
道路維持費	堀切・笹原線舗装工事 ほか23件	24,283,350
	中央線歩道カラー舗装工事	3,690,000
道路新設改良費	栄町・新町1号線改良工事 ほか2件	12,859,280
	中央線舗装工事 ほか1件	3,660,215
	下松山・栗崎線改良舗装工事 ほか9件	46,952,143
	平成21年度ウキウキロード打越・岩熊線舗装工事 ほか29件	313,671,770
橋梁維持費	椿原6号橋改修工事	10,800,000

河川改修費	準用河川大坪川改修工事 ほか3件	35,770,233
	松山川支流改修工事 ほか2件	16,000,000
合 計		467,686,991

5 補助(助成)金の交付状況

(単位:円)

補助(助成)金名	交 付 先	補 助 (助 成) 目 的	金 額
地区道路改良 工事補助金	上松山区嘱託員 緒方 迪吉	上松山区道路改良事業	735,000

6 指摘,検討改善を要する事項

- ・分担金の徴収については、後払いのため滞納が発生するので事前説明会等での徴収など未然防止策を検討されたい。
- ・道路敷使用料及び河川使用料等の徴収については、徴収方法の再検討等滞納対策に努められたい。

都 市 計 画 課

当課は都市整備公園係・住宅管理係・建築係の3係からなり、課長以下11名で業務にあたっている。都市整備公園係では、花いっぱい運動をはじめ本市の都市計画を定め、都市施設の整備を推進することにより土地利用の在り方、都市の健全な発展の実現を図っている。住宅管理係では、市営住宅の入退去に関する事務及び使用料の賦課・出納事務を行いながら、各団地の住環境の整備・点検を実施している。建築係では、良好な住環境を築くため都市計画区域における建築確認・申請受付をはじめ、開発許可・道路位置指定の受付及び庁内の建築に関する営繕工事の発注を行っている。

1 予算執行状況について

平成23年1月末日現在、歳入は収入済額118,296,626円で、収入率は予算現額に対し56.66%、調定額に対し70.13%である。

歳出においては、予算現額222,465,000円に対し執行額124,523,083円、予算残額97,941,917円、予算現額に対する執行率は55.97%となっている。

(1) 歳入の状況

(単位:円・%)

項 目	予算現額	調定額	収入済額	不納欠損額	還付額	収入未済額	収入率(対比)	
							予算	調定
使用料及び手数料	156,930,000	166,570,495	116,475,780	0	26,100	50,120,815	74.20	69.91
国庫支出金	15,360,000	592,000	592,000	0	0	0	3.85	100.00
県支出金	3,002,000	577,000	577,000	0	0	0	19.22	100.00
諸収入	744,000	912,346	651,846	0	0	260,500	87.61	71.45
市債	32,700,000	0	0	0	0	0	0.00	0.00
合 計	208,736,000	168,651,841	118,296,626	0	26,100	50,381,315	56.66	70.13

(2) 歳出の状況

(単位:円・%)

項 目	予算現額	執行額	予算残額	執行率
都市計画総務費	46,694,000	35,318,306	11,375,694	75.64
街路事業費	1,250,000	535,881	714,119	42.87
緑地公園費	29,327,000	20,884,660	8,442,340	71.21
宇土駅広場管 理 費	4,790,000	2,327,182	2,462,818	48.58
宇土駅周辺地区整備事業費	37,974,000	371,200	37,602,800	0.98
住宅管理費	102,430,000	65,085,854	37,344,146	63.54
合 計	222,465,000	124,523,083	97,941,917	55.97

2 主要事業

事業名	事業内容	事業費	執行状況
境目団地政策空家改修事業	政策空家を年度計画で内部改修する(2戸)	(千円) 3,600	(円) 工事請負費 3,465,000
地域住宅交付金事業	駅前団地集会所外壁改修工事 袋内団地外壁改修工事(2棟) 境目団地解体工事(3棟, 16戸)	29,601	需用費 130,768 使用料及び賃借料 25,200 工事請負費 7,381,500 合計 7,537,468
宇土駅周辺地区整備事業	市道新松原3号改築工事 宇土駅東口入口案内板設置	37,974	需用費 38,350 委託料 332,850 合計 371,200

3 業務委託の執行状況

(単位:円)

支出科目	委託事業名	執行額
緑地公園費	宇土城山公園清掃等管理委託料 ほか22件	7,157,692
	宇土市内公園整備美化事業委託	2,651,000
	花いっぱい運動に伴う中央公園花壇整備業務 ほか3件	266,393
	市民広場清掃等管理委託 ほか16件	1,144,245
	各公園遊具保守点検業務	147,000
	網田海岸公園清掃等管理委託 ほか1件	737,034
	街路植木管理委託(植木消毒・添木撤去) ほか8件	410,030
宇土駅広場管理費	宇土駅自由通路他日常清掃管理業務委託 ほか4件	1,981,627
宇土駅周辺地区整備事業費	宇土駅東口入口案内板設置に伴う設計業務委託 ほか1件	332,850
住宅管理費	境目団地17棟配水管殺虫剤散布委託 ほか21件	987,961
	西原団地浄化槽維持管理業務委託	320,580
	市営住宅消防用設備等保守点検業務委託	304,500
	宇土市公営住宅吹付ひる石等分析調査業務委託	592,000
合 計		17,032,912

4 各種工事(事業)の実施状況

(単位:円)

支出科目	委託事業名	執行額
緑地公園費	境目児童公園外灯設置工事	154,350

住宅管理費	境目団地空家内部改修工事	3,465,000
	境目団地解体工事	6,153,000
	駅前団地集会所外壁改修工事	1,228,500
合 計		10,846,500

5 市営住宅の管理状況

(単位:戸)

種 別		団地名	南段原	駅前	築籠	境目	戸口	西原	袋内	旭	新町	入地	合 計
管 理 個 数			48	100	3	101	6	20	80	40	100	184	682
構 造	中 層 耐 火 造		48	16		72		16	80	40	100	184	556
	簡 易 耐 火 造			84	3	29	6	4					126
空 家 募 及 び 者	政 策 空 家					18							18
	準 備 中 空 家		0	3	0	0	0	0	0	1	2	7	13
	延 べ 応 募 者 数		28	17	2	7	1	4	15	21	29	84	208
	入 居 決 定 戸 数		5	2	0	0	1	0	1	1	3	12	25
建 設 年 度			50	46 5	55	42 5	44	52 55	54	57 58	60 H2 5 61 H4 63	H10 5 H14	

6 市営住宅使用料の収入状況

(単位:円・%)

	調定額	収入済額	不納欠損額	収入未済額	収入率
住宅使用料(現年度)	124,659,850	108,788,450	0	15,871,400	87.27
住宅使用料(過年度)	15,946,715	3,550,300	0	12,396,415	22.26
駐車場使用料(現年度)	3,710,900	3,167,500	0	543,400	85.36
駐車場使用料(過年度)	194,650	94,700	0	99,950	48.65
合 計	144,512,115	115,600,950	0	28,911,165	79.99

7 指摘, 検討改善を要する事項

- ・市営住宅使用料及び駐車場使用料の滞納については, 更なる収納率向上に努められたい。
- ・市営住宅家賃の悪質滞納者には, 法的措置が効果をあげているので, 更なる継続を維持されたい。

下 水 道 課

当課は、課長以下10名(うち非常勤3名含む)の職員が配置され、下水道の普及、運営管理及び処理場の運転業務、施設の維持管理と漁業集落排水施設の維持管理もなされている。

1 予算執行状況について

平成23年1月末日現在、歳入は収入済額390,066,270円で、収入率は予算現額に対し44.77%、調定額に対し58.59%、明許繰越では収入済額39,189,000円で収入率は予算現額に対し49.09%、調定額に対し100.00%である。漁業集落排水施設整備事業特別会計では収入済額3,706,359円で収入率は予算現額に対し18.68%、調定額に対し77.11%である。

歳出においては、予算現額871,211,000円に対し執行額500,353,451円、予算残額370,857,549円、予算現額に対する執行率は57.43%となっている。明許繰越では予算現額79,835,000円に対し執行額79,825,601円、予算残額9,399円、予算現額に対する執行率99.99%となっている。漁業集落排水施設整備事業特別会計では予算現額19,842,000円に対し、執行額7,245,503円、予算残額12,596,497円、予算現額に対する執行率36.52%となっている。

(1)歳入の状況(一般会計)

(単位:円・%)

項 目	予算現額	調定額	収入済額	不納 欠損額	還 済 付 額	収入未済額	収入率(対比)	
							予算	調定
分担金及び負担金	39,084,000	7,248,000	6,227,740	0	28,330	1,048,590	15.86	85.53
使用料及び手数料	462,964,000	463,925,290	348,000,607	0	0	115,924,683	75.17	75.01
国庫支出金	62,713,000	0	0	0	0	0	0.00	0.00
繰入金	158,692,000	156,329,000	0	0	0	156,329,000	0.00	0.00
繰越金	23,326,000	23,326,198	23,326,198	0	0	0	100.00	100.00
諸収入	13,032,000	14,872,705	12,511,725	0	0	2,360,980	96.01	84.13
市債	111,400,000	0	0	0	0	0	0.00	0.00
合 計	871,211,000	665,701,193	390,066,270	0	28,330	275,663,253	44.77	58.59

(明許繰越)

(単位:円・%)

項 目	予算現額	調定額	収入済額	不納 欠損額	還 済 付 額	収入未済額	収入率(対比)	
							予算	調定
国庫支出金	40,646,000	0	0	0	0	0	0.00	0.00
繰越金	1,789,000	1,789,000	1,789,000	0	0	0	100.00	100.00
市債	37,400,000	37,400,000	37,400,000	0	0	0	100.00	100.00
合 計	79,835,000	39,189,000	39,189,000	0	0	0	49.09	100.00

(漁業集落排水施設整備事業特別会計)

(単位:円・%)

項 目	予算現額	調定額	収入済額	不納 欠損額	還 済	付 額	収入未済額	収入率(対比)	
								予算	調定
分 担 金	1,320,000	1,320,000	1,237,500	0	0	0	82,500	93.75	93.75
使用料及び手数料	3,111,000	3,111,000	2,092,990	0	0	0	1,018,010	67.28	67.28
県 支 出 金	3,250,000	0	0	0	0	0	0	0.00	0.00
財 産 収 入	50,000	16,194	16,194	0	0	0	0	32.39	100.00
繰 入 金	11,211,000	0	0	0	0	0	0	0.00	0.00
諸 収 入	900,000	359,675	359,675	0	0	0	0	39.96	100.00
合 計	19,842,000	4,806,869	3,706,359	0	0	0	1,100,510	18.68	77.11

(2)歳出の状況

(単位:円・%)

項 目	予 算 現 額	執 行 額	予 算 残 額	執行率
公共下水道事業費	240,666,000	148,012,540	92,653,460	61.50
下水道施設管理費	266,690,000	139,404,040	127,285,960	52.27
元 金	234,270,000	139,444,062	94,825,938	59.52
利 子	127,585,000	73,492,809	54,092,191	57.60
予 備 費	2,000,000	0	2,000,000	0.00
合 計	871,211,000	500,353,451	370,857,549	57.43

(明許繰越)

(単位:円・%)

項 目	予 算 現 額	執 行 額	予 算 残 額	執行率
公共下水道事業費	79,835,000	79,825,601	9,399	99.99

(漁業集落排水施設整備事業特別会計)

(単位:円・%)

項 目	予 算 現 額	執 行 額	予 算 残 額	執行率
漁業集落排水施設 整備事業費	3,300,000	0	3,300,000	0.00
下水道施設管理費	5,670,000	1,957,393	3,712,607	34.52
元 金	4,396,000	2,187,020	2,208,980	49.75
利 子	6,476,000	3,101,090	3,374,910	47.89
合 計	19,842,000	7,245,503	12,596,497	36.52

2 業務委託の執行状況

(一般会計)

(単位:円)

支出科目	委託事業名	執行額
公共下水道事業費	伊津野・恵塚マンホールポンプ改善実施設計業務委託	457,800
	宇土終末処理場の建設工事委託に関する協定(その8)	62,540,000
下水道施設管理費	維持管理業務委託	62,368,110
	エレベーター点検委託	1,176,000
	消防設備点検業務	126,840
	自家用電気工作物保安管理業務	601,020
	終末処理場ボイラー清缶検査準備業務委託	409,500
	管理棟清掃及び除草業務委託	1,972,566
	臨時水質検査業務委託	44,100
	産業廃棄物処理委託	7,271,442
	松原枝線管渠清掃業務委託	477,750
	緑川地区マンホールポンプ清掃委託	259,350
	船場マンホールポンプ緊急清掃委託	207,900
合 計		137,912,378

(明許繰越)

(単位:円)

支出科目	委託事業名	執行額
公共下水道事業費	処理場施設改築工事委託	37,200,000

(漁業集落排水施設整備事業特別会計)

(単位:円)

支出科目	委託事業名	執行額
下水道管理施設費	漁業集落排水維持管理委託	631,890
	戸口浄化センター水質検査委託	19,000
合 計		650,890

3 各種工事(事業)の実施状況

(一般会計)

(単位:円)

支出科目	工事名	執行額
公共下水道事業費	緑川潟マンホールポンプ設置工事	6,060,000
	汚水26号高柳枝線管渠築造工事	6,510,000
	汚水554号城塚枝線管渠築造工事	3,690,000

公共下水道事業費	汚水331号伊津野枝線管渠築造工事	4,851,000
	汚水901-16号神合枝線工事	3,000,000
	伊津野・恵塚マンホールポンプ改良工事	9,187,500
	神合枝線公共柵設置工事	241,500
	門内枝線公共柵設置工事	210,000
合 計		33,750,000

(明許繰越)

(単位:円)

支出科目	工 事 名	執 行 額
公共下水道事業費	汚水719号緑川潟枝線管渠築造工事	20,892,000
	汚水241号岩古曾枝線管渠築造工事	10,184,000
	汚水436号下新開枝線管渠築造工事	4,560,000
	汚水304号岩古曾枝線管渠築造工事	5,225,864
合 計		40,861,864

4 下水道の普及状況

(平成22年3月31日現在)

計画排水区域(H21. 8認可変更)			処理区域内			現在処理状況		
面積①(ha)	戸数②	人口③	面積④(ha)	戸数⑤	人口⑥	戸数⑦	人口⑧	⑧/⑥(%)
894	9,719	27,700	762	9,952	26,995	8,234	23,129	85.68

漁業集落排水施設の普及状況

(平成22年3月31日現在)

計画排水区域(H20. 4認可変更)			処理区域内			現在処理状況		
面積①(ha)	戸数②	人口③	面積④(ha)	戸数⑤	人口⑥	戸数⑦	人口⑧	⑧/⑥(%)
33	334	930	11	169	465	59	156	33.55

5 公共下水道事業に伴う地方債の借入状況

(単位:上段:件, 下段:円)

会 計 別	平成21年度末 未償還額	平成22年度借 入	平成23年1月末 償還元金	平成23年1月 末償還利子	平成23年1月末現在 未償還還元金
公共下水道	71	1	60	83	71
	5,242,315,022	37,400,000	139,444,062	73,379,977	5,140,270,960

漁業集落排水施設整備事業に伴う地方債の借入状況 (単位: 上段: 件, 下段: 円)

会計別	平成21年度末 未償還額	平成22年度 借入	平成23年1月末 償還元金	平成23年1月 末償還利子	平成23年1月末現在 未償還元金
漁業集落排水 施設整備事業	11	0	6	11	11
	312,673,716	0	2,187,020	3,101,090	310,486,696

6 受益者分担金負担金及び使用料の収入状況 (平成23年1月31日現在)

		調定額	収入済額	収入未済額
受益者分担金	現年度分	3,542,000	3,127,090	414,910
	過年度分	500,000	223,840	276,160
受益者負担金	現年度分	3,196,000	2,402,350	793,650
	過年度分	10,000	446,130	△ 436,130
使用料	現年度分	447,400,000	330,619,240	116,780,760
	過年度分	15,731,290	16,601,067	△ 869,777
合計		470,379,290	353,419,717	116,959,573

現年度調定額は年度末に一括し調整するため、平成23年1月末日時点では未確定

漁業集落排水施設整備事業の受益者分担金及び使用料の収入状況 (平成23年1月31日現在)

		調定額	収入済額	収入未済額
受益者分担金	現年度分	1,310,000	1,225,000	85,000
	過年度分	10,000	12,500	△ 2,500
使用料	現年度分	3,060,000	2,082,520	977,480
	過年度分	50,000	7,170	42,830
合計		4,430,000	3,327,190	1,102,810

現年度調定額は年度末に一括し調整するため、平成23年1月末日時点では未確定

7 下水処理の状況 (単位: トン)

施設名	施設能力 (トン/日)	処 理 状 況			
		年 間	1日平均	1日最大	1日最小
終末処理場	15,375	3,503,590	11,450	38,390	8,760

※ 処理状況欄は、平成22. 4～平成23. 1月

8 指摘, 検討改善を要する事項

- ・負担金・分担金及び使用料の過年度分の調定額については、前年度末の滞納残高となるよう見直してもらいたい。
- ・負担金・分担金及び使用料の滞納者に対しては、水道課と協力し収納率の向上に努められたい。
- ・下水道使用料の適正徴収のため、定期的な公共下水道区域内の接続未届世帯の調査に努められたい。

水 道 課 (簡易水道事業特別会計)

当課は課長以下10名(非常勤2名含む)の職員が配置され、上水道(企業会計)及び簡易水道(特別会計)の賦課徴収、検針票の調整、水道施設の維持管理及び工事設計施工、水資源開発等に関する事務がなされている。

1 予算執行状況について

平成23年1月末日現在、歳入は収入済額54,285,979円で、収入率は予算現額に対し60.69%、調定額に対し54.97%である。

歳出においては、予算現額89,412,000円に対し執行額49,666,498円、予算残額39,745,502円、予算現額に対する執行率は55.55%となっている。

(1)歳入の状況

(単位:円・%)

項 目	予算現額	調定額	収入済額	不納欠損額	還付額	収入未済額	収入率(対比)	
							予算	調定
分担金及び負担金	799,000	399,000	378,000	0	21,000	42,000	44.68	89.47
使用料及び手数料	77,093,000	87,128,359	53,833,196	0	3,990	33,299,153	69.82	61.78
県支出金	10,000	60,000	60,000	0	0	0	600.00	100.00
財産収入	96,000	5,064	5,064	0	0	0	5.28	100.00
繰入金	11,109,000	11,108,000	0	0	0	11,108,000	0.00	0.00
繰越金	1,000	0	0	0	0	0	0.00	0.00
諸収入	304,000	9,719	9,719	0	0	0	3.20	100.00
合 計	89,412,000	98,710,142	54,285,979	0	24,990	44,449,153	60.69	54.97

(2)歳出の状況

(単位:円・%)

項 目	予算現額	執行額	予算残額	執行率
一般管理費	21,187,000	16,178,316	5,008,684	76.36
水道管理費	45,007,000	22,379,800	22,627,200	49.73
財産管理費	500,000	0	500,000	0.00
元 金	13,849,000	6,862,176	6,986,824	49.55
利 子	8,369,000	4,246,206	4,122,794	50.74
予 備 費	500,000	0	500,000	0.00
合 計	89,412,000	49,666,498	39,745,502	55.55

2 主要事業

事業名	事業内容	事業費	執行状況	
水道管理事業	水道管布設替え工事 設計業務委託 各施設の維持管理	(千円)	(円)	
		45,007	報償費	664,560
			需用費	14,133,306
			役務費	1,264,334
			委託料	4,226,842
			使用料及び賃借料	43,110
			工事請負費	472,500
			原材料費	6,038
			負担金・補助及び交付金	20,000
			償還金・利子および割引料	134,410
公課費	1,414,700			
合計	22,379,800			

3 業務委託の執行状況

(単位:円)

支出科目	委託事業名	執行額
水道管理費	量水器検針業務 ほか2件	1,564,575
	ポンプ維持管理業務委託	911,925
	田平簡易水道ほか4ヶ所塩素滅菌維持管理業務委託 ほか1件	274,050
	自家用電気工作物の保安管理業務委託(赤瀬)	101,115
	網津・笹原簡易水道配水池清掃業務委託 ほか3件	584,947
	無線機移設業務委託	36,750
	メーター器取替業務委託	191,730
	駅前地区配水管布設改良工事に伴う設計業務委託 ほか1件	561,750
合計	4,226,842	

4 各種工事(事業)の実施状況

(単位:円)

支出科目	委託事業名	執行額
水道管理費	切所地区給水管切替工事	472,500
合計		472,500

5 地方債の借入状況

(上段:件数, 下段:円)

会計別	平成21年度末 未償還額	平成22年度 借入	平成23年2月1日現在 償還状況		平成23年2月1日現 在未償還元金
			元金	利子	
簡易水道	9	0	9	9	9
	226,882,274	0	6,862,176	4,246,206	220,020,098

6 平成21年度簡易水道の使用水量及び収入状況

平成22年5月31日現在

種 別			簡 易 水 道							合 計	
			網津・笹原	長 浜	戸 口	網 田	古屋敷	古米 場田・ の口	赤 瀬		
普 及 状 況	区 域 内 給 水	戸 数	1,429	416	465	134	11	40	116	2,611	
		人 口	4,116	1,147	1,159	370	38	121	304	7,255	
	給 水 人 口	戸 数	1,106	142	400	80	11	33	109	1,881	
		人 口	3,308	390	969	218	38	107	304	5,334	
	普及率% (給水人口)		80.37	34.00	83.61	58.92	100.00	88.43	100.00	73.52	
計 画 給 水 人 口			4,800	1,650	2,300	450	70	150	370	9,790	
計 画 1 日 最 大 給 水 量			1,440	665	430	90	14	38	173	2,850	
給 水 状 況	1 日 平 均	配 水 量 m ³ ㉠	1,106	101	328	81	9	13	95	1,733	
		有収水量 m ³ ㉡	987	99	294	72	8	12	91	1,563	
		無収水量 m ³ ㉢	1	0	1	0	0	0	0	2	
		有効水量 m ³ ㉡+ ㉢=㉣	988	99	295	72	8	12	91	1,565	
		有収率% ㉡ ÷ ㉠	89.24	98.02	89.63	88.89	88.89	92.31	95.79	90.19	
		有効率% ㉣ ÷ ㉠	89.33	98.02	89.94	88.89	88.89	92.31	95.79	90.31	
	1 戸 当 月 平 均 使 用 量		m ³	27	21	22	27	22	11	25	25
	1日最大給水量		m ³	1,438	131	426	105	12	17	124	2,253
調 定 額 (現年度)			42,482,890	7,579,920	13,282,440	5,365,490	360,050	1,119,910	7,809,210	77,999,910	
収 入 済 額 (現年度)			41,182,910	7,344,180	12,841,460	5,311,830	360,050	1,103,110	7,674,160	75,817,700	
収 入 未 済 額 (現年度)			1,299,980	235,740	440,980	53,660	0	16,800	135,050	2,182,210	
未 収 金			9,809,563	1,434,933	3,435,555	1,711,259	0	48,922	1,773,353	18,213,585	

7 指摘, 検討改善を要する事項

・特になし

会 計 課

当課は課長以下6名の職員が配置され、一般会計、特別会計及び歳入歳出外現金等の出納整理、決算事務、有価証券の出納・保管管理等に関する業務がなされている。

1 予算執行状況について

平成22年10月末日現在、歳入は収入済額2,500円で、収入率は予算現額に対し62.50%、調定額に対し100.00%である。歳出においては、予算現額2,374,000円に対し執行額1,060,709円、予算残額1,313,291円、予算現額に対する執行率は44.68%となっている。

(1) 歳入の状況 (単位:円・%)

項 目	予算現額	調定額	収入済額	不納欠損額	還付額	収入未済額	収入率(対比)	
							予算	調定
財産運用収入	4,000	2,500	2,500	0	0	0	62.50	100.00

(2) 歳出の状況 (単位:円・%)

項 目	予算現額	執行額	予算残額	執行率
会計管理費	2,374,000	1,060,709	1,313,291	44.68

2 一般会計及び特別会計の決算状況(繰越額及び基金等一借を除く。) (22年度上半期)

会計別	区分	予算現額	決算額		予算に対する執行率	
			歳入	歳出	歳入	歳出
		円	円	円	%	%
一般会計		13,545,020,000	6,998,214,685	5,175,612,949	51.67	38.21
特別会計		8,685,259,000	3,187,234,445	3,442,859,007	36.70	39.64
内 訳	国民健康保険会計	4,488,238,000	1,719,504,409	1,955,291,725	38.31	43.56
	簡易水道事業会計	89,412,000	28,480,920	33,689,280	31.85	37.68
	北段原土地区画整理事業会計	1,000	0	0	0.00	0.00
	奨学基金会計	1,527,000	1,160,005	1,000,000	75.97	65.49
	公共下水道事業会計	927,929,000	225,316,828	277,042,379	24.28	29.86
	老人保健医療会計	1,200,000	458,970	247,424	38.25	20.62
	土地取得会計	2,000	0	0	0.00	0.00
	介護保険会計	2,709,936,000	1,112,148,478	1,089,816,278	41.04	40.22
	漁業集落排水施設整備事業会計	77,821,000	2,183,035	10,931,501	2.81	14.05
	後期高齢者医療会計	389,193,000	97,981,800	74,840,420	25.18	19.23
合 計		22,230,279,000	10,185,449,130	8,618,471,956	45.82	38.77

3 指摘、検討改善を要する事項

・特になし

議 会 事 務 局

当事務局は局長以下5名の職員が配置され、議会の庶務並びに議事・調査等広範な事務がなされている。

1 予算執行状況について

平成22年11月末日現在、歳入は収入済額13,457円で、収入率は予算現額に対し1345.70%、調定額に対し100.00%である。

歳出においては、予算現額168,931,000円に対し執行額100,662,752円、予算残額68,268,248円、予算現額に対する執行率は59.59%となっている。

(1) 歳入の状況

(単位:円・%)

項 目	予算現額	調定額	収入済額	不納欠損額	還付額	収入未済額	収入率(対比)	
							予算	調定
諸 収 入	1,000	13,457	13,457	0	0	0	1,345.70	100.00

(2) 歳出の状況

(単位:円・%)

項 目	予算現額	執行額	予算残額	執行率
議 会 費	168,931,000	100,662,752	68,268,248	59.59

2 業務委託の執行状況

(単位:円)

支出科目	委 託 事 業 名	執 行 額
議 会 費	会議録作成委託業務 他1件	1,073,940
	議会中継システム機器維持保守委託業務	391,755
合 計		1,465,695

3 委員会等会議開催状況

(平成22年1月～11月)

区 分	委 員 会 名	回 数
常 任 委 員 会	総務市民委員会	3
	経済建設委員会	3
	文教厚生委員会	3
議会運営委員会		16
特 別 委 員 会	地域高規格道路促進等対策特別委員会	3
	決算審査特別委員会	—
そ の 他 の 会 議	全員協議会	10

4 市議会、委員会その他の会議の開催状況

(平成22年1月～11月)

会期別	区別	会期 (日)	区分	提出案件数	提出案件数		継続審査
					可決	否決	
定例会	第1回 (3月)	16	議案	27	27		
			請願・陳情	5	2	2	1
	第2回 (6月)	16	議案	34	34		
			請願・陳情	2	1		1
	第3回 (9月)	16	議案	18	18		
			請願・陳情	3	1	1	1
第4回 (12月)	-	議案	-	-	-		
		請願・陳情	-	-	-	-	
計		48	議案	79	79		
			請願・陳情	10	4	3	3
臨時会	第1回	1	付議事件	1	・議長選挙について		
	第2回	1	付議事件	7	・議長選挙について ・副議長選挙について ・議会運営委員会委員の選任について ほか		
	第3回	1	付議事件	1	・TPP(環太平洋戦略的経済連携協定)交渉参加に反対する意見書		
	第4回	1	付議事件	4	・宇土市議会議員の議員報酬等に関する条例の一部を改正する条例について ・宇土市長等の給与及び旅費に関する条例の一部を改正する条例について ほか		

5 指摘、検討改善を要する事項

- ・ 行政視察の行き先について、事務局として調整に努められたい。
- ・ 政務調査費は収支報告書の内容管理とチェック体制の強化をお願いする。

農業委員会事務局

当事務局は局長以下4名の職員が配置され、毎月1回定期的に農業委員会を開催し、農地法に基づく農地の所有権移転・転用及び賃借権の設定・移転並びに賃借権の解約等の事務をはじめ、農地移動適正化斡旋事業、農地利用に関する紛争処理事務、農地保有合理化促進事業、農用地経営規模拡大促進業務、その他農地農政に関する事務等がなされている。

1 予算執行状況について

平成22年9月末日現在、歳入は収入済額57,510円で、収入率は予算現額に対し1.47%調定額に対して71.34%である。

歳出においては、予算現額42,201,000円に対し執行額20,548,484円、予算残額21,652,516円、予算現額に対する執行率は48.69%となっている。

(1) 歳入の状況

(単位:円・%)

項 目	予算現額	調定額	収入済額	不納損額	還付額	収入未済額	収入率(対比)	
							予算	調定
使用料及び手数料	30,000	30,000	6,900	0	0	23,100	23.00	23.00
県 支 出 金	3,340,000	0	0	0	0	0	0.00	0.00
諸 収 入	552,000	50,610	50,610	0	0	0	9.17	100.00
合 計	3,922,000	80,610	57,510	0	0	23,100	1.47	71.34

(2) 歳出の状況

(単位:円・%)

項 目	予 算 現 額	執 行 額	予 算 残 額	執行率
農 業 委 員 会 費	34,788,000	17,131,235	17,656,765	49.24
農業者年金事務費	6,755,000	3,375,128	3,379,872	49.96
農業経営基盤強化 促進対策事業費	599,000	42,121	556,879	7.03
保有合理化促進 事業費	59,000	0	59,000	0.00
合 計	42,201,000	20,548,484	21,652,516	48.69

2 農地の所有権移転, 転用, 賃借権の設定等の取り扱い状況 (単位: m²)

種別	区分	件数	面積	備考	
				田	畑
農地法 第3条関係	所有権移転	20	16,975.65	田	12,004.65
				畑	4,971.00
	賃借権設定	1	1,777.00	田	1,777.00
				畑	0.00
	使用賃借権設定	8	27,469.00	田	16,272.00
				畑	11,197.00
農地法 第4条関係	所有地を宅地等へ	5	2,384.51	田	1,577.51
				畑	807.00
農地法 第5条関係	所有権移転後宅地等へ	17	11,293.00	田	7,985.00
				畑	3,308.00
農地法 第18条関係	貸借の解約	5	4,604.00	田	4,604.00
				畑	0.00
農用地利用増進法利用権設定		22	67,044.00	田	59,671.00
				畑	0.00
				果樹園	7,373.00

3 諸証明の取り扱い状況 (単位: 件・円)

区分	件数	手数料	区分	件数	手数料	区分	件数	手数料
耕作証明	7	2,100	取り消されて ない旨の証明	10	3,000	営農証明	0	0
受理証明	0	0	許可書交付 証明	3	900	許可不要 転用届証明	3	900
						買受適格 証明	0	0
						合計	23	6,900

4 農業者年金の受給状況 (単位: 人)

	旧制度			新制度			合計
	経営移譲 年金	老齢年金 のみ	計	特例付加 年金	老齢年金 のみ	計	
平成22年度 9月末現在	335	131	466	0	3	3	469
平成22年度 3月末現在	342	137	479	0	3	3	482

5 指摘, 検討改善を要する事項

・特になし

**選挙管理委員会
事務局**

当事務局は局長以下3名の職員が配置され、各種選挙の管理執行、明るい選挙推進のための啓発活動、裁判員制度及び検察審査会に関する事務がなされている。

1 予算執行状況について

平成22年11月末日現在、歳入は収入済額11,594,000円で、収入率は予算現額に対し40.39%、調定額に対し100.00%、明許繰越では収入済額1,333,500円で、収入率は予算現額、調定額に対し100%である。

歳出においては、予算現額88,395,000円に対し執行額52,880,620円、予算残額35,514,380円、予算現額に対する執行率は59.82%、明許繰越では予算現額1,333,500円に対し、執行額1,333,500円、予算残額0円、予算現額に対する執行率は100%となっている。

(1)歳入の状況

(単位:円・%)

項 目	予算現額	調定額	収入済額	不納欠損額	還付額	収入未済額	収入率(対比)	
							予算	調定
使用料及び手数料	1,000	0	0	0	0	0	0.00	0.00
国庫支出金	20,700,000	11,594,000	11,594,000	0	0	0	56.01	100.00
県支出金	8,001,000	0	0	0	0	0	0.00	0.00
合 計	28,702,000	11,594,000	11,594,000	0	0	0	40.39	100.00

(明許繰越)

項 目	予算現額	調定額	収入済額	不納欠損額	還付額	収入未済額	収入率(対比)	
							予算	調定
繰越金	1,333,500	1,333,500	1,333,500	0	0	0	100.00	100.00

(2)歳出の状況

(単位:円・%)

項 目	予算現額	執行額	予算残額	執行率
選挙管理委員会費	25,200,000	15,596,810	9,603,190	61.89
選挙啓発費	132,000	0	132,000	0.00
参議院議員選挙費	20,708,000	17,517,695	3,190,305	84.59
市長選挙費	12,823,000	7,089,487	5,733,513	55.29
市議会議員選挙費	21,491,000	12,676,628	8,814,372	58.99
県議会議員選挙費	8,041,000	0	8,041,000	0.00
合 計	88,395,000	52,880,620	35,514,380	59.82

(明許繰越)

(単位:円・%)

項 目	予 算 現 額	執 行 額	予 算 残 額	執行率
総 務 費	1,333,500	1,333,500	0	100.00

2 業務委託の執行状況

(単位:円)

支 出 科 目	委 託 事 業 名	執 行 額
選挙管理委員会費	不在者投票システム保守点検委託業務	110,670
市長選挙費	市長選挙開票支援システムサポート業務委託 ほか2件	139,294
参議院議員選挙費	参議院議員通常選挙ポスター掲示板設置委託業務	1,667,105
参議院議員選挙費	不在者投票システム保守点検・運用支援委託業務 ほか	319,197
市議会議員選挙費	一般選挙ポスター掲示板設置委託	1,290,000
市議会議員選挙費	「選挙公報」印刷・仕分け配送業務委託 ほか8件	555,104
合 計		4,081,370

(明許繰越)

(単位:円)

支 出 科 目	委 託 事 業 名	執 行 額
市長選挙費	市長選挙ポスター掲示板設置委託	1,333,500

3 選挙人名簿の登録状況

(1) 永久選挙人名簿の登録状況(平成22年12月2日現在)

(単位:人)

地 区 別	投 票 区 別	男	女	計
宇 土	第1投票区	1,044	1,236	2,280
	第2投票区	1,379	1,488	2,867
	第3投票区	649	763	1,412
花 園	第4投票区	645	723	1,368
	第5投票区	1,406	1,505	2,911
轟	第6投票区	1,236	1,356	2,592
緑 川	第7投票区	402	466	868
	第8投票区	510	555	1,065
網 津	第9投票区	174	163	337
	第10投票区	849	972	1,821
	第11投票区	558	610	1,168
走 潟	第12投票区	817	894	1,711

網田	第13投票区	465	532	997
	第14投票区	320	369	689
	第15投票区	612	671	1,283
	第16投票区	127	142	269
	第17投票区	71	74	145
花園	第18投票区	432	494	926
宇土	第19投票区	856	954	1,810
	第20投票区	926	1,188	2,114
花園	第21投票区	1,027	1,143	2,170
合 計		14,505	16,298	30,803

(2) 農業委員会委員選挙人名簿登録者数 (平成22年3月31日確定)

投票区別	男	女	計	備 考
1	88	59	147	宇 土 地 区
2	204	192	396	轟 地 区
3	239	193	432	花 園 地 区
4	216	200	416	緑 川 地 区
5	286	252	538	網 津 地 区
6	192	169	361	走 潟 地 区
7	194	159	353	網 田 地 区
合 計	1,419	1,224	2,643	全 地 区

(3) 有明海区漁業調整委員会委員選挙人名簿登録者数 (平成22年12月5日確定)

投票区別	男	女	計	備 考
1	155	140	295	網 津 (住 吉 一 部)
2	250	229	479	網 津 (住 吉 地 区)
3	3	4	7	宇 土 ・ 走 潟 ・ 花 園
4	70	45	115	網 田 (戸 口 ・ 赤 瀬)
5	168	152	320	網 田 (長 浜 地 区)
合 計	646	570	1,216	全 地 区

4 指摘, 検討事項を要する事項

- ・選挙立会人の人件費削減のため適切な人員を配置し, 作業効率化に努められたい。

監査委員事務局

当事務局は局長以下3名(非常勤1名含)の職員が配置され、例月出納検査をはじめ、決算審査、定期監査、随時監査、財政援助団体等監査を実施し、それぞれ意見書・報告書作成及び公表を行っている。その他として市の経費に係る事業の調査、監査請求事項の調査、手続き等に関する事務がなされている。

1 予算執行状況について

平成22年10月末日現在、歳出は、予算現額26,775,000円に対し執行額13,976,337円、予算残額12,798,663円、予算現額に対する執行率は52.20%となっている。

(1)歳出の状況

(単位:円・%)

項 目	予 算 現 額	執 行 額	予 算 残 額	執行率
監 査 委 員 費	26,775,000	13,976,337	12,798,663	52.20

2 各種監査・審査・検査の実施状況(予定含む)

- 定期監査 平成22年8月3日～平成23年3月4日 対象数36課(小学校含む)
- 財政援助団体監査 平成22年8月23日～8月27日(宇土市商工会)
- 指定管理者監査 平成22年9月6日～9月10日
(宇土市養護老人ホーム芝光苑・同(B型)芝光苑)
- 決算審査 平成22年5月11日～5月31日(水道事業会計)
平成22年7月6日～8月6日
(一般会計・特別会計・財政健全化比率審査)
- 例月出納検査 各会計・各基金・水道事業会計
- その他 土地開発公社決算審査(平成22年5月6日～10日)

3 指摘, 検討改善を要する事項

- ・特になし

教育委員会

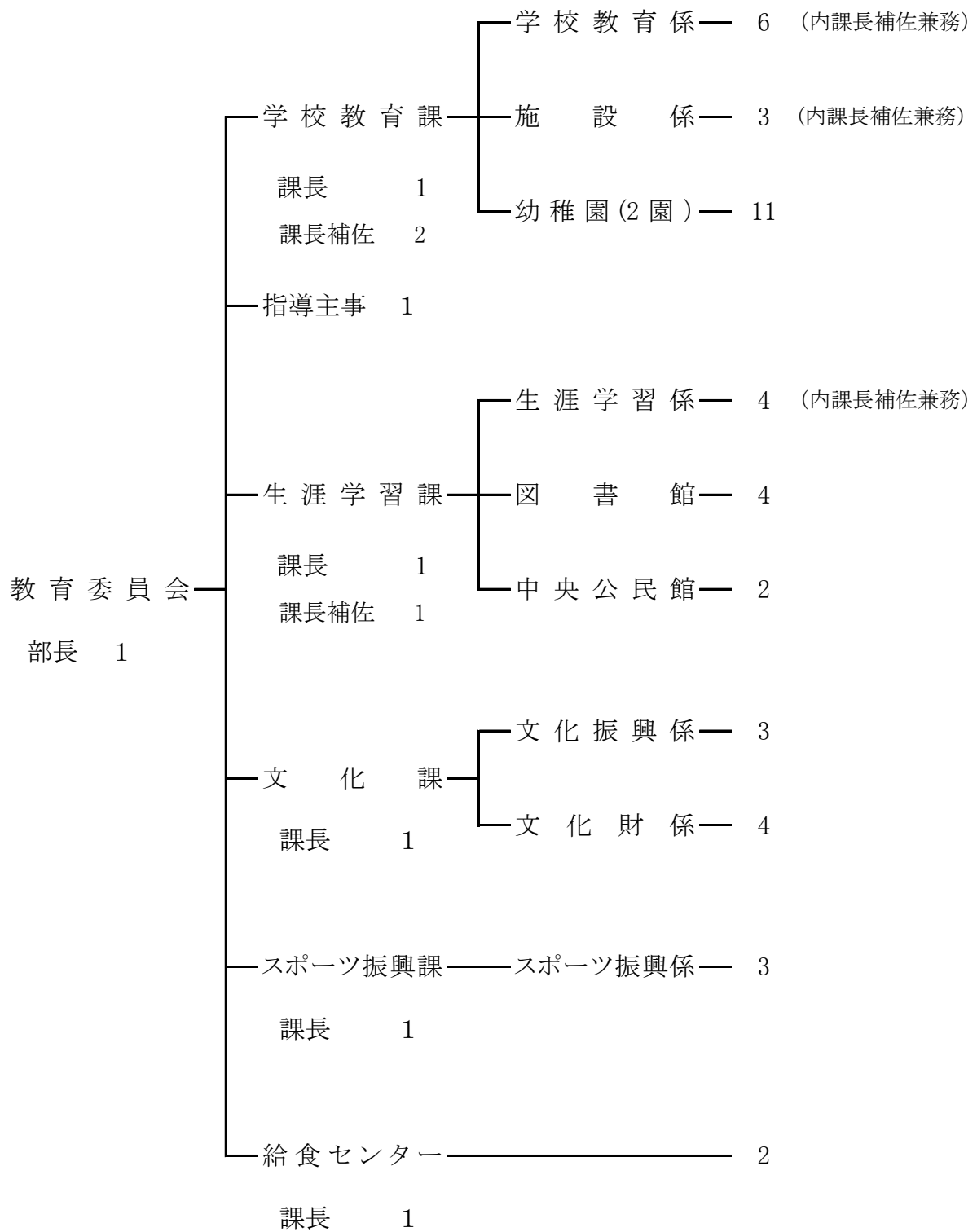

学 校 教 育 課

当課は学校教育係・施設係の2係からなり、課長以下101名(指導主事, 非常勤91名含む)の職員が配置され、委員会に関する事務をはじめ、小・中学校, 幼稚園の事務, 同施設管理及び整備・営繕等がなされている。

1 予算執行状況について

平成22年12月末日現在, 歳入は収入済額15, 175, 268円で, 収入率は予算現額に対し4. 29% 調定額に対し19. 55%, 明許繰越では収入済額194, 967, 263円で収入率は予算現額に対し19. 26%, 調定額に対し20. 57%である。

歳出においては, 予算現額894, 669, 000円に対し執行額326, 536, 312円, 予算残額568, 132, 688円, 予算現額に対する執行率は36. 50%, 明許繰越では, 予算現額929, 885, 263円に対し執行額413, 305, 589円で予算残額516, 579, 674円, 予算現額に対する執行率は44. 45%となっている。

(1) 歳入の状況

(単位: 円・%)

項 目	予算現額	調定額	収入済額	不納欠損額	還 済 付 額	収入未済額	収入率(対比)	
							予算	調定
分担金及び負担金	1,493,000	1,471,960	1,471,960	0	0		98.59	100.00
使用料及び手数料	17,006,000	12,326,700	12,309,000	0	17,700	35,400	72.28	99.71
国 庫 支 出 金	72,946,000	62,347,000	0	0	0	62,347,000	0.00	0.00
県 支 出 金	29,122,000	10,000	10,000	0	0	0	0.03	100.00
寄 附 金	1,203,000	1,200,000	1,200,000	0	0	0	99.75	100.00
諸 収 入	60,000	186,533	184,308	0	1,680	3,905	304.38	97.91
市 債	231,500,000	0	0	0	0	0	0.00	0.00
合 計	353,330,000	77,542,193	15,175,268	0	19,380	62,386,305	4.29	19.55

(明許繰越)

(単位: 円・%)

項 目	予算現額	調 定 額	収入済額	不納欠損額	還 済 付 額	収入未済額	収入率(対比)	
							予算	調定
国 庫 支 出 金	674,318,000	670,343,000	0	0	0	670,343,000	0.00	0.00
繰 越 金	277,267,263	277,267,263	194,967,263	0	0	82,300,000	70.32	0.00
市 債	60,600,000	0	0	0	0	0	0.00	0.00
合 計	1,012,185,263	947,610,263	194,967,263	0	0	752,643,000	19.26	20.57

(2)歳出の状況

(単位:円・%)

項 目	予 算 現 額	執 行 額	予 算 残 額	執行率
教育委員会費	2,861,000	2,281,300	579,700	79.74
事務局費	132,931,000	100,840,833	32,090,167	75.86
語学指導費	24,146,000	16,417,350	7,728,650	67.99
(小学校)管理費	114,644,000	51,637,151	63,006,849	45.04
(小学校)教育振興費	19,037,000	13,470,913	5,566,087	70.76
宇土小学校改築費	287,114,000	2,522,429	284,591,571	0.88
網津小学校改築費	144,374,000	20,439,117	123,934,883	14.16
(中学校)管理費	48,486,000	30,637,396	17,848,604	63.19
(中学校)教育振興費	16,729,000	11,812,870	4,916,130	70.61
幼稚園費	104,345,000	76,476,953	27,868,047	73.29
公立学校施設 単独災害復旧費	1,000	0	1,000	0.00
公立学校施設 補助災害復旧費	1,000	0	1,000	0.00
合 計	894,669,000	326,536,312	568,132,688	36.50

(明許繰越)

(単位:円・%)

項 目	予 算 現 額	執 行 額	予 算 残 額	執行率
(小学校)管理費	82,831,000	73,335,000	9,496,000	88.54
宇土小学校改築費	423,543,107	198,057,158	225,485,949	46.76
網津小学校改築費	334,933,973	86,258,083	248,675,890	25.75
(中学校)管理費	79,698,298	51,212,345	28,485,953	64.26
幼稚園費	8,878,885	4,443,003	4,435,882	50.04
合 計	929,885,263	413,305,589	516,579,674	44.45

2 主要事業

事業名	事業内容	事業費	執行状況
小学校施設 耐震化推進事業	宇土小学校改築事業	(千円) 42,917	(円) 0
	網津小学校改築事業	18,501	0

そろばんの時間 指導員派遣事業	網田小中一貫教育で成果のあったそろばんの学習を市内小・中学校に広めるため、各小・中学校に指導員を派遣し、学力の向上を図る。	5,133	指導員報酬 備品購入費 合計	2,501,340 233,440 2,734,780
適応指導教室 (ほっとスペース) 事業	不登校児童生徒に対して、個別や集団で適応指導を行い、学校への復帰を目指し、社会的な自立力を育てる。	3,693	指導員報酬 社会保険料等 消耗品費 通信運搬費 合計	1,968,000 155,278 14,987 24,306 2,162,571
学力向上支援事業	市内各幼稚園・小中学校に教育力向上指導員を2名派遣し、教職員の教育力向上のための指導を行う。	4,009	指導員報酬 社会保険料等 講座講師謝礼 旅費 合計	2,123,800 271,986 30,000 6,740 2,432,526
外国語青年招致 事業	国際化に伴い語学指導の必要性に対応するため、生の英語に接する機会を創出し、児童・生徒の語学力の向上を図るとともに外国の文化に触れることにより国際感覚を養うため、4名のALTを各小中学校に派遣し、巡回指導を行う。	20,471	指導助手報酬 社会保険料等 ホームステイ謝礼 費用弁償 消耗品費 食糧費 通信運搬費 手数料 障害保険料 住居借上料 備品購入費 負担金 合計	11,286,500 1,184,403 15,000 392,724 26,563 9,200 500 81,150 103,680 814,000 143,480 305,150 14,362,350
英語指導経費	上記目的のため、非常勤英語講師を小学校に派遣するとともに、各幼稚園に外国人講師を派遣し、生の英語に接する機会を創設し、外国人と触れ合う楽しさや、外国の文化に触れることにより幼児の国際感覚を養う。	3,675	英語指導助手派遣委託料 合計	2,055,000 2,055,000
小人数学級対策事業 (小学校)	児童一人ひとりの学力向上をめざし、学力遅延や学習支援が必要な児童への学習意欲や基礎基本の徹底を図る。	11,262	指導員報酬 社会保険料等 合計	7,301,000 968,166 8,269,166
小人数学級対策事業 (中学校)	生徒一人ひとりの学力向上をめざし、学力遅延や学習支援が必要な生徒への学習意欲や基礎基本の徹底を図る。	7,509	指導員報酬 社会保険料等 合計	3,171,000 470,523 3,641,523
特別支援教育事業 (小学校)	障害のある児童に対して一人ひとりの教育的ニーズを把握し、より細やかに適切な教育的支援を図るため、障害の程度に応じた指導を行い、能力を最大限に伸ばし、自立・社会参加することを目指した教育を図る事業。	11,260	指導員報酬 社会保険料等 合計	5,278,467 725,931 6,004,398

特別支援教育事業 (中学校)	障害のある生徒に対して一人ひとりの教育的ニーズを把握し、より細やかで適切な教育的支援を図るため、障害の程度に応じた指導を行い、能力を最大限に伸ばし、自立・社会参加することを目指した教育を図る事業。	5,633	指導員報酬 4,226,600 社会保険料等 641,884 合計 4,868,484
心の教室相談員 活用事業	生徒が心のゆとりをもって就学ができる教育環境を整えるため、生徒が抱える悩み、不安等を気軽に相談することで、ストレスを解消し、学校生活が楽しいとする思いを持たせる。	1,599	報酬等 886,750 通信運搬費 61,649 合計 948,399
花園小学校太陽光 発電整備事業	国が提唱したスクールニューディール構想の中で学校への太陽光発電の導入をはじめとしたエコ改修が推進されたため、太陽光発電を導入するもの。併せて屋上防水の劣化が激しい為改修を行った。	79,605	屋上防水改修工事 19,582,500 太陽光発電設備工事 51,450,000 合計 71,032,500
宇土小学校施設 耐震化推進事業 (新增改築)	安全で安心な学校施設となるように、既存グラウンド側に新校舎を建設し全面的な建て替えを行っている。	472,058	消耗品費 237,010 高学年棟・特別支援学級周囲整地業務委託 498,750 仮設倉庫リース 378,000 教職員臨時駐車場 ・整備業務委託 420,000 ・看板設置業務委託 65,100 ・賃借料 280,000 校舎・屋内運動場改築 ・本体工事 130,820,000 ・電気設備工事 9,345,000 ・機械設備工事 7,927,500 西側・南川樹木伐採・伐根業務委託 378,000 東側他樹木伐採・伐根業務委託 325,000 合計 150,674,860
宇土小学校プール 改築事業	プールの老朽化が著しい為改築する。	180,043	申請手数料 20,000 仮設歩道設計業務委託 472,500 既存プール解体工事 7,573,727 仮設歩道設置工事 2,698,500 本体工事 29,140,000 付属棟改築本体工事 10,000,000 合計 49,904,727
網津小学校施設 耐震化推進事業 (新增改築)	安全で安心な学校施設となるように、既存グラウンド側に新校舎を建設し全面的な建て替えを行っている。	445,167	仮設倉庫リース料 107,200 校舎改築本体工事 102,690,000 渡り廊下新設工事 3,900,000 合計 106,697,200
花園幼稚園屋根 改修工事	老朽化による雨漏りが発生し、園児の生活に支障をきたしている為改修を行った。	8,000	遊戯室屋根改修工事 4,036,200

網田中学校太陽光発電整備事業	国が提唱したスクールニューディール構想の中で学校への太陽光発電の導入をはじめとしたエコ改修が推進されたため、太陽光発電を導入するもの。併せて屋上防水の劣化が激しい為改修を行った。	45,922	屋上防水改修工事	12,240,067
			太陽光発電設備工事 合 計	29,400,000 41,640,067

3 業務委託の執行状況

(単位:円)

支出科目	委託事業名	執行額
事務局費	消防設備点検委託	10,500
	清掃委託	520,800
	機械警備・除草作業	216,510
	パソコンネットワークサポート委託	916,650
	小中学校資源ごみ収集運搬・再資源化業務委託	249,222
	子ども議会会議録作成業務委託	90,552
語学指導費	英語指導助手委託	2,055,000
学校管理費 (小学校)	学童検診業務	2,464,307
	給食運搬業務	237,469
	教職員検診委託業務	505,132
	学校遊具・体育施設等劣化診断委託	220,500
	学校機械警備委託業務	896,432
	便器及び排水管薬品洗浄業務	763,750
	プール濾過機保守点検整備委託	499,275
	7小学校電気工作物保安管理業務委託	787,680
	7小学校消防設備点検業務	220,500
	宇土小学校給食リフト点検業務	39,900
	網津小学校既設水道管調査業務委託	168,000
	6小学校エレベーター保守点検委託	2,494,800
	宇土東小学校特別支援学級ガラスフィルム貼付他業務委託	120,540
	緑川小学校屋上看板取替業務委託	266,280
	網田小学校校内LAN増設業務委託	14,496
花園小学校増築棟校内LAN整備業務委託	81,585	
宇土小学校改築費	宇土小学校高学年棟・特別支援学級周囲整地業務委託	498,750
	宇土小学校教職員臨時駐車場整備業務委託	420,000
	宇土小学校教職員臨時駐車場看板設置業務委託	65,100

学 校 管 理 費 (中 学 校)	生徒検診委託業務	1,108,637
	教職員検診委託業務	315,642
	遊具・体育施設等劣化診断業務	91,350
	機械警備業務	453,232
	便器及び排水管薬品洗浄業務	315,250
	プール濾過機保守点検整備業務	231,000
	消防用設備点検等業務	84,000
	電気工作物保安管理委託	374,010
	3中学校エレベーター保守点検委託	1,268,400
	住吉中学校樹木伐採業務	190,050
	鶴城中学校給食搬入口区画線設置	39,900
	住吉中学校登校道路防犯灯設置業務委託	58,800
	鶴城中学校側溝清掃業務委託	168,000
幼 稚 園 費	園児ぎょう虫・尿検査委託	75,483
	機械警備委託	245,360
	遊具劣化診断委託	25,200
	消防用設備等点検	15,750
	プール濾過機保守点検整備委託	42,000
	宇土幼稚園エレベーター保守点検委託	533,400
合 計		20,459,194

(明許繰越)

(単位:円)

支 出 科 目	委 託 事 業 名	執 行 額
宇土小学校改築費	宇土小学校樹木伐採・伐根業務	703,500
	仮設歩道設計業務委託	472,500
合 計		1,176,000

4 工事(事業)の実施状況

(単位:円)

支 出 科 目	委 託 事 業 名	執 行 額
宇土小学校改築費	宇土小学校校舎・屋内運動場改築電気設備工事	473,876
	宇土小学校校舎・屋内運動場改築機械設備工事	169,693
網津小学校改築費	網津小学校改築本体工事	12,749,359
	網津小学校改築本体工事	3,682,558
	網津小学校渡り廊下新設工事	3,900,000
合 計		20,975,486

(明許繰越)

支出科目	委託事業名	執行額
学校管理費 (小学校)	市内小学校地デジ受信放送設備工事	2,302,500
	花園小学校屋上防水改修工事	19,582,500
	花園小学校太陽光発電設備工事	51,450,000
宇土小学校改築費	宇土小学校校舎・屋内運動場改築本体工事	130,820,000
	宇土小学校校舎・屋内運動場改築電気設備工事	8,871,124
	宇土小学校校舎・屋内運動場改築機械設備工事	7,757,807
	宇土小学校既存プール解体工事	7,573,727
	宇土小学校仮設歩道設置工事	2,698,500
	宇土小学校プール改築本体工事	29,140,000
	宇土小学校プール附属棟改築本体工事	10,000,000
網津小学校改築費	網津小学校改築本体工事	86,258,083
学校管理費 (中学校)	市内幼稚園・中学校地デジ放送設備工事	2,415,698
	網田中学校屋上防水改修工事	12,240,067
	網田中学校太陽光発電設備工事	29,400,000
	鶴城中学校校舎庇他補修工事	7,156,580
幼稚園費	市内幼稚園・中学校地デジ放送設備工事	406,803
	花園幼稚園遊戯室屋根改修工事	4,036,200

5 補助(助成)金の交付状況

(単位:円)

補助(助成)金名	交付先	補助(助成)目的	金額
基礎学力向上のための補助金	宇土市校長会	児童生徒の基礎学力及び教職員の教育指導の向上	300,000
教職員研修会補助金	宇土市校長会	学校経営及び教育活動への補助	413,500
うと教育の日記念事業補助金	NPO法人宇土の文化を考える市民の会	教育の振興と情操教育の促進	650,000
集団宿泊教室補助金	各小学校(7校)	集団生活の体得(1人250円)	101,000
特別支援教育補助金	宇土小学校	療育キャンプに対する補助	50,000
小学校体育大会補助金	宇土市小体連	スポーツの振興及び体力の増進	290,684
集団宿泊教室補助金	各中学校(3校)	集団生活の体得(1人250円)	83,500
中学校体育大会補助金	各中学校(3校)	スポーツの振興及び体力の増進	1,385,000
特別支援教育補助金	鶴城中学校	療育キャンプに対する補助	37,500

英語暗唱大会補助金	各中学校（3校）	英語能力の向上	15,000
文化芸術大会 派遣補助金	各中学校（3校）	文化芸術の振興	78,000
合 計			3,404,184

6 指摘, 検討改善を要する事項

- ・教育長交際費は市長交際費に準じているが, 別途使途基準・金額基準の作成を検討されたい。
- ・扶助費の支給に当たっては, 給食費等の滞納の未然防止に努められたい。
- ・ALT用生活用品について, 市負担分の取り決めをはっきりさせるためにも見直しを図られたい。

(奨学基金特別会計)

(1)歳入の状況

(単位:円・%)

項 目	予算現額	調定額	収入済額	不納 欠損額	還 済	付 額	収入未済額	収入率(対比)	
								予算	調定
寄 附 金	50,000	50,000	50,000	0		0		100.00	100.00
財 産 収 入	315,000	160,005	160,005	0		0	0	50.80	100.00
繰 入 金	1,200,000	1,000,000	1,000,000	0		0	0	83.33	100.00
繰 越 金	10,000	0	0	0		0	0	0.00	0.00
諸 収 入	1,000	0	0	0		0	0	0.00	0.00
合 計	1,576,000	1,210,005	1,210,005	0		0	0	76.78	100.00

(2)歳出の状況

(単位:円・%)

項 目	予 算 現 額	執 行 額	予 算 残 額	執行率
事 務 局 費	1,576,000	1,000,000	576,000	63.45

生涯学習課

当課は、生涯学習係・中央公民館・図書館の3係体制で、課長以下14名(うち非常勤職員3名)で業務を行っている。生涯学習係では、社会教育法に基づき、社会教育行政について企画運営し、市民の知識及び趣味、技術向上等生涯学習の振興を図るとともに、家庭教育・青少年・社会人権教育・社会教育関係団体の育成等に努めている。中央公民館では、地域住民を対象として、学習や地域のコミュニティーづくりの拠点となり、教育・学術及び文化に関する事業や住民の教養向上と情操の順化を図り、生活文化の振興・社会福祉の増進に努めている。図書館では、書架コーナー・読書コーナーをはじめ、インターネットコーナー等を設け、館内での閲覧及び館外貸出しを実施している。

1 予算執行状況について

平成22年11月末日現在、歳入は収入済額4,576,927円で、収入率は予算現額に対し30.37%調定額に対し78.44%である。

歳出においては、予算現額151,859,000円に対し執行額85,179,260円、予算残額66,679,740円、予算現額に対する執行率は56.09%となっている。

(1) 歳入の状況

(単位:円・%)

項目	予算現額	調定額	収入済額	不納欠損額	還付額	収入未済額	収入率(対比)	
							予算	調定
使用料及び手数料	2,897,000	2,951,250	1,800,990	0	0	1,150,260	62.17	61.02
県支出金	3,013,000	2,061,492	2,061,492	0	0	0	68.42	100.00
財産収入	12,000	2,157	2,157	0	0	0	17.98	100.00
寄附金	1,000	0	0	0	0	0	0.00	0.00
諸収入	9,148,000	820,366	712,288	0	10	108,088	7.79	86.82
合計	15,071,000	5,835,265	4,576,927	0	10	1,258,348	30.37	78.44

(2) 歳出の状況

(単位:円・%)

項目	予算現額	執行額	予算残額	執行率
社会教育総務費	57,829,000	37,623,287	20,205,713	65.06
公民館費	47,907,000	22,898,299	25,008,701	47.80
青少年センター費	3,065,000	1,825,083	1,239,917	59.55
図書館費	43,058,000	22,832,591	20,225,409	53.03
合計	151,859,000	85,179,260	66,679,740	56.09

2 主要事業

事業名	事業内容	事業費	執行状況
宇土市放課後子ども教室推進事業	放課後に、小学校の余裕教室等を活用して、子どもたちの安心・安全な活動拠点(居場所)を設け、地域の方々の参画を得て、勉強やスポーツ・文化活動、地域住民との交流活動等を実施。	(千円) 922	(円) 報償費 135,600 費用弁償 1,780 消耗品費 24,047 通信運搬費 3,000 生命保険料等 4,800 合計 169,227
宇土市学校支援地域本部事業	学校支援本部を設置し、地域のボランティアで読書活動(本の読み聞かせ)・環境整備(校内環境整備)・登下校安全確保(通学路の安全指導)・学校行事の開催等の支援をする。	2,124	報償費 768,200 消耗品費 257,017 食糧費 23,010 生命保険料等 115,500 合計 1,163,727
地域教育力活性化事業	各地区公民館及び自治公民館を子どもの居場所として位置付け、週末等に地域の指導者で子ども地域活動推進事業を開催する。	1,249	報償費 154,000 役務費 10,000 需用費 171,957 使用料及び賃借料 51,390 合計 387,347
地区公民館活性化事業	地区公民館を生涯学習の拠点とし、市民が十分活動できるよう体制整備の充実を図る。	1,309	公民館指導員報酬 789,600
自主事業	図書館まつり 子ども読書活動推進計画 支援事業	1,041	童話発表大会賞品代 24,225 童話発表大会審査員謝礼 5,000 お話し会講師謝礼 17,000 講師費用弁償 942 消耗品費(ブックスタートパック) 400,020 合計 447,187

3 業務委託の執行状況

(単位:円)

支出科目	委託事業名	執行額
社会教育総務費	白山自然遊歩道管理委託	90,370
公民館費	中央公民館管理委託	976,800
	中央公民館清掃委託	74,138
	中央公民館床洗浄・ワックス掛け委託	20,000
	消防用設備定期点検業務委託	38,745
	中央公民館夜間機械警備業務委託	110,250
	地区公民館清掃委託	36,529

公 民 館 費	地区公民館管理委託 ほか1件	488,426
	浄化槽清掃管理委託	93,144
	花園公民館調査床沈下調査委託	27,300
図 書 館 費	発注管理データ作成委託 ほか1件	283,584
	図書館床清掃委託	396,900
	館内外清掃委託	371,635
	機械警備委託	130,445
	電気保安管理業務	87,500
	図書管理システム維持管理委託 ほか1件	654,150
	消防施設点検委託	21,000
	除草作業委託	3,720
	自動消火器年間保守点検業務委託	38,172
	エレベーター保守点検業務委託	349,125
合 計	4,291,933	

4 補助(助成)金の交付状況

(単位:円)

補助(助成)金名	交 付 先	補 助 (助 成) 目 的	金 額
宇土市PTA連合会事業補助金	宇土市PTA連合会	各学校PTA相互の助長・発展	49,000
宇土市地域婦人会連絡協議会事業補助金	宇土市地域婦人会連絡協議会	地域婦人の資質向上	127,000
宇土市子ども会連絡協議会事業補助金	宇土市子ども会連絡協議会	子ども会相互の連携及び育成の推進	34,000
三ヶ区コミュニティーセンター建設事業補助金	三ヶ区	コミュニティー活動推進	500,000
小部田区公民館改修事業補助金	小部田区	コミュニティー活動推進	499,800
宮庄区コミュニティー助成事業補助金	宮庄区	コミュニティー活動推進	2,400,000
三ヶ区コミュニティーセンター建設事業補助金	三ヶ区	コミュニティー活動推進	5,700,000
青少年育成市民会議事業補助金	青少年育成市民会議	青少年の健全育成	230,000
合 計			9,539,800

5 各種学級の開設状況

生涯学習講座

学 級 名	講 座 数	開 設 回 数	出 席 人 員	期 間
やさしいハンゲル講座	1	15	13	7月～11月

やさしい英会話講座	1	20	15	7月～12月
食育講座	1	7	19	7月～12月
暮らしの書道	1	12	18	7月～12月
知ってお得な！エコライフ講座	1	7	14	7月～1月
自然観察講座	1	6	12	7月～12月
ニューソーラン節講座	1	12	12	7月～12月
合 計	7	79	103	

生涯学習「短期」講座

学 級 名	講 座 数	開 設 回 数	出 席 人 員	開 催 回 数
ITワード基礎講座	1	8	9	11月(4回) 12月(4回)
ITエクセル基礎講座	1	8	9	11月(4回) 12月(4回)
3日のできるパソコン年賀状講座	1	3	10	11月(3回)
かんたんビーズ小物	1	3	7	11月(3回)
合 計	4	22	35	

乳幼児学級(幼稚園・保育園)

学 級 名	園数(幼・保)	開 設 回 数	出 席 人 員
乳 幼 児 学 級	8	12	926

家庭教育推進事業(小・中学校)

学 級 名	学 校 数	開 設 回 数	出 席 人 員
就学時・思春期子育て講座	5	5	319

6 各地区公民館の利用状況

(上段:回数, 下段:人数)

区分	公民館							
	中央	花園	轟	走潟	緑川	網津	網田	合計
公民館自主活動	897	87	91	45	17	0	0	1,137
	13,623	1,149	968	350	86	0	0	16,176
婦 人 会	78	43	8	12	3	9	3	156
	830	1,439	200	176	76	215	85	3,021
市 関 係	25	26	18	4	11	51	11	146
	652	105	346	145	831	1,705	325	4,109
PTA 子 ども 会	14	7	0	9	2	1	0	33
	305	251	0	116	32	6	0	710

そ の 他		82	116	48	67	113	44	61	531
		2,142	3,122	1,454	1,345	1,416	819	1,608	11,906
合 計		1,096	279	165	137	146	105	75	2,003
		17,552	6,066	2,968	2,132	2,441	2,745	2,018	35,922
うち有料分	件数	953	127	103	51	20	18	20	1,292
	金額	1,218,280	156,070	112,440	66,190	23,240	105,960	31,070	1,713,250

7 図書等資料所蔵状況及び利用状況

(単位:冊,人)

		前年度末数	増(本年度の受入)				減 (紛失・除籍)	本年度末数
			購 入	寄 贈	その他	計		
所蔵状況	図 書	75,723	3,334	873	22	4,229	2,548	77,404
	雑 誌	1,211	490	55	0	545	434	1,322
	視聴覚資料	2,076	115	22	5	142	17	2,201
	合 計	79,010	3,939	950	27	4,916	2,999	80,927
利用状況	館 内	館 外 貸 出		団 体 貸 出		計		
	人 員	人 員	冊 数	団 体 数	冊 数	人 員	冊 数	
	35,376 (34,571)	24,433 (24,792)	76,817 (77,946)	66 (54)	8,312 (10,076)	59,809 (59,363)	85,129 (88,022)	

8 指摘, 検討改善を要する事項

・特になし

文 化 課

当課は文化財係・文化振興係の2係からなり、課長以下16名(うち非常勤8名含む)の職員が配置され、文化財の保護、啓発、調査、文化芸術の振興、市民会館に関する事、その他文化芸術の振興等に関する事務がなされている。

1 予算執行状況について

平成22年11月末日現在、歳入は収入済額1,004,272円で、収入率は予算現額に対し4.62%、調定額に対し65.88%である。

歳出においては、予算現額142,650,000円に対し執行額77,847,555円、予算残額64,802,445円、予算現額に対する執行率は54.57%となっている。

(1) 歳入の状況

(単位:円・%)

項 目	予算現額	調定額	収入済額	不納損額	還付額	収入未済額	収入率(対比)	
							予算	調定
使用料及び手数料	1,074,000	281,325	281,325	0	0	0	26.19	100.00
国庫支出金	6,500,000	0	0	0	0	0	0.00	0.00
県支出金	12,069,000	0	0	0	0	0	0.00	0.00
財産収入	16,000	8,787	8,787	0	0	0	54.92	100.00
寄付金	2,000	10,000	10,000	0	0	0	500.00	100.00
諸収入	2,067,000	1,224,300	704,160	0	0	520,140	34.07	57.52
合 計	21,728,000	1,524,412	1,004,272	0	0	520,140	4.62	65.88

(2) 歳出の状況

(単位:円・%)

項 目	予算現額	執行額	予算残額	執行率
文化財保護費	57,845,000	28,632,336	29,212,664	49.50
災害復旧費	1,740,000	1,497,300	242,700	86.05
文化振興費	22,438,000	12,657,512	9,780,488	56.41
市民会館費	36,124,000	20,863,920	15,260,080	57.76
歴史資料保存活用費	24,503,000	14,196,487	10,306,513	57.94
合 計	142,650,000	77,847,555	64,802,445	54.57

2 主要事業

事業名	事業内容	事業費	執行状況	
		(千円)	(円)	
宇土城跡保存整備事業	発掘調査	10,045	報酬	100,080
	整備工事		旅費	47,729
	敷地造成工 一式		需用費	18,716
	法面工 一式		委託料	713,650
	植生工 一式		使用料及び賃借料	75,600
	雨水排水設備工 一式		工事請負費(3月26日まで)	0
	管理施設整備工 一式		合計	955,775
	電気設備工 一式			

3 業務委託の執行状況

(単位:円)

支出科目	委託事業名	執行額
文化財保護費	史跡宇土城跡23次調査に伴う重機作業委託 ほか3件	713,650
	文化財解説板設置業務委託	189,000
	大太鼓収蔵館機械警備委託	149,569
	大太鼓収蔵館管理業務委託 ほか1件	867,510
	史跡宇土城跡(西岡台)三城地区除草作業委託 ほか2件	207,804
	網田焼の里資料館機械警備委託 ほか1件	136,500
	網田焼の里資料館あきまつり看板作成設置委託 ほか2件	576,450
	埋蔵文化財確認調査に伴う堀削及び埋め戻し業務 委託	49,980
	文化財整理活用業務委託	195,442
	文化財史跡美化事業委託	4,435,360
災害復旧費	宇土城跡豪雨災害に伴う樹木伐採委託	898,800
市民会館費	平成22年度宇土市民会館指定管理業務委託	20,861,000
歴史資料保存 活用費	教育委員会歴史倉庫燻蒸委託	126,000
合 計		29,407,065

4 補助(助成)金の交付状況

(単位:円)

補助(助成)金名	交付先	補助(助成)目的	金額
松山花棒踊り保存会 補助金	上松山区松山花棒踊り保存会	松山花棒踊り保存事業	14,000
轟泉水道保存修理事業 補助金	宇土市轟泉簡易水道組合	轟泉水道保存修理事業	100,000
宇土雨乞い大太鼓保存 会補助金	宇土雨乞い大太鼓保存会	宇土雨乞い大太鼓保存事業	175,000

椿原雨乞い大太鼓 保存会補助金	椿原雨乞い大太鼓保存会	椿原雨乞い大太鼓保存事業	14,000
栗崎の天神樟保存修復 事業補助金	栗崎地区長	栗崎の天神樟保存修復事業	480,000
大王のひつぎ保存委員 会運営事業補助金	大王のひつぎ保存委員会	大王のひつぎ保存事業	500,000
宇土大太鼓フェスティバ ル開催補助金	宇土大太鼓フェスティバル 実行委員会	大太鼓活用事業	850,000
宇土市文化協会運営 事業補助金	宇土市文化協会	文化協会運営事業	175,000
合 計			2,308,000

5 指摘, 検討改善を要する事項

・特になし

スポーツ振興課

当課は課長以下4名の職員が配置され、市民総スポーツ参加による健康維持と体力の増進を目的とし、社会体育の普及振興等に取り組んでいる。また、市民総スポーツ参加を目標にNPO法人うとスポーツクラブをはじめ、各スポーツ関係団体の活動に対する支援及び助言指導を行っている。スポーツの普及振興を図るとともに、ニュースポーツの普及や高齢者の体力づくり、健康維持への取り組みも始めている。

1 予算執行状況について

平成22年9月末日現在、歳入は収入済額955,230円で、収入率は予算現額に対し42.84%、調定額に対し42.77%である。明許繰越では、収入済額16,776,000円で、収入率は予算現額、調定額に対し100%である。

歳出においては、予算現額102,794,000円に対し執行額50,275,874円、予算残額52,518,126円、予算現額に対する執行率は48.91%となっている。明許繰越では、予算現額16,776,000円に対し、執行額は16,594,435円で、予算残額は181,565円で、予算現額に対する執行率は98.92%となっている。

(1) 歳入の状況

(単位:円・%)

項目	予算現額	調定額	収入済額	不納欠損額	還付額	収入未済額	収入率(対比)	
							予算	調定
使用料及び手数料	2,098,000	2,098,970	923,755	0	0	1,175,215	44.03	44.01
国庫支出金	0	0	0	0	0	0	0.00	0.00
財産収入	1,000	4,206	4,206	0	0	0	420.60	100.00
寄附金	1,000	0	0	0	0	0	0.00	0.00
諸収入	130,000	130,000	27,269	0	0	102,731	20.98	20.98
合計	2,230,000	2,233,176	955,230	0	0	1,277,946	42.84	42.77

(明許繰越)

(単位:円・%)

項目	予算現額	調定額	収入済額	不納欠損額	還付額	収入未済額	収入率(対比)	
							予算	調定
繰越金	16,776,000	16,776,000	16,776,000	0	0	0	100.00	100.00

(2) 歳出の状況

(単位:円・%)

項目	予算現額	執行額	予算残額	執行率
保健体育総務費	42,169,000	24,008,231	18,160,769	56.93
地区市民グラウンド施設費	1,801,000	609,043	1,191,957	33.82

走潟地区体育館 管 理 費	1,218,000	460,926	757,074	37.84
農業者運動広場 施 設 費	15,385,000	2,090,683	13,294,317	13.59
長浜漁港運動広場 管 理 費	112,000	5,880	106,120	5.25
指定管理施設 管 理 費	40,171,000	21,877,441	18,293,559	54.46
浜戸川運動広場 経 費	1,938,000	1,223,670	714,330	63.14
合 計	102,794,000	50,275,874	52,518,126	48.91

(明許繰越)

(単位:円・%)

項 目	予 算 現 額	執 行 額	予 算 残 額	執行率
地区市民グラウンド 施 設 費	3,975,000	3,886,999	88,001	97.79
指定管理施設 管 理 費	12,801,000	12,707,436	93,564	99.27
合 計	16,776,000	16,594,435	181,565	98.92

2 主要事業

事 業 名	事 業 内 容	事 業 費	執 行 状 況
体 育 施 設 等 整 備 事 業	利用者が安心して、施設を使用できるよう安全性、防災性を備えた快適な施設に改修し、生涯スポーツの普及及び振興を図るため、修繕計画に従い改修等を行う。	(千円) 74,133	(円) 工事請負費 16,594,435 需用費他 1,777,946 備品購入費 2,087,000 委託料 20,608,518 役務費 44,603 使用料 15,000 原材料費 44,100 合 計 41,171,602

3 業務委託の執行状況

(単位:円)

支 出 科 目	委 託 事 業 名	執 行 額
地区市民グラウンド 施 設 費	網津地区グラウンド浄化槽維持管理保守点検業務 ほか1件	274,749
走潟地区体育館 管 理 費	走潟体育館浄化槽維持管理保守点検業務 ほか3件	269,323
農業者運動広場 施 設 費	各トレーニングセンター清掃管理業務 ほか4件	657,239
社会体育施設 管 理 経 費	宇土市社会体育施設指定管理業務 ほか1件	19,676,530
浜戸川運動広場 経 費	浜戸川運動広場清掃業務 ほか1件	1,199,628
合 計		22,077,469

4 補助(助成)金の交付状況

(単位:円)

補助(助成)金名	交 付 先	補 助 (助 成) 目 的	金 額
市相撲連盟補助金	宇土市相撲連盟 会長 園田 茂	スポーツ振興	150,000
市セーリング連盟補助金	宇土市セーリング連盟 会長 寺本 誠一	スポーツ振興	200,000
宇土市体育協会運営補助金	宇土市体育協会 会長 上村 博文	スポーツ振興	7,508,000
九州大会・全国大会出場補助金	宇土フレンドリー監督 高岡眞佐志 ほか12件	スポーツ振興	405,000
ジュニアヨット体験教室補助金	宇土市セーリング連盟 会長 寺本 誠一	スポーツ振興	30,000
宇土マリーナジュニアサッカー補助金	宇土マリーナジュニアサッカー 実行委員会会長 堀川 栄一	スポーツ振興	500,000
合 計			8,793,000

5 地区市民グラウンド利用状況

(単位:円)

施 設 名	有 料			減 免		合 計
	件 数	人 員	使 用 料	件 数	人 員	
走潟地区市民グラウンド	45	923	103,135	8	160	103,135
網津地区市民グラウンド	38	471	120,620	0	0	120,620
合 計	83	1,394	223,755	8	160	223,755

6 農業者運動広場利用状況

(単位:円)

施 設 名	有 料			減 免		合 計
	件 数	人 員	使 用 料	件 数	人 員	
轟地区運動広場施設	311	9,905	125,930	1	20	125,930
緑川地区運動広場施設	26	362	77,230	0	0	77,230
網田地区運動広場施設	286	5,673	52,160	0	0	52,160
合 計	623	15,940	255,320	1	20	255,320

7 農業者トレーニングセンター利用状況

(単位:円)

施 設 名	有 料			減 免		合 計
	件 数	人 員	使 用 料	件 数	人 員	
轟地区農業者トレーニングセンター	236	3,538	121,990	4	38	121,990
緑川地区農業者トレーニングセンター	156	1,610	64,680	3	33	64,680
網津地区農業者トレーニングセンター	149	1,769	75,580	12	150	75,580
網田地区農業者トレーニングセンター	247	1,999	30,660	132	1,170	30,660
合 計	788	8,916	292,910	151	1,391	292,910

8 走瀉体育館利用状況

(単位:円)

施設名	有 料			減 免		合 計
	件数	人員	使用料	件数	人員	
走 瀉 体 育 館	259	4,431	121,800	8	160	121,800

9 指摘, 検討改善を要する事項

- ・補助金交付に関して, 各種団体とのバランスの検討をお願いする。

給食センター

当センターは所長以下33名(市職員3名, 県職員栄養士2名, 民間委託会社員28名)で, 市内小学校7校・中学校3校・幼稚園2園に毎食約4, 100食の給食業務を行なっている。

1 予算執行状況について

平成22年9月末日現在, 歳入は収入済額22, 346円で, 収入率は予算現額に対し45. 60%, 調定額に対し90.15%である。

歳出においては, 予算現額136, 875, 000円に対し執行額61, 351, 154円, 予算残額75, 523, 846円, 予算現額に対する執行率は44. 82%となっている。

(1) 歳入の状況

(単位:円・%)

項目	予算現額	調定額	収入済額	不納欠損額	還付額	収入未済額	収入率(対比)	
							予算	調定
使用料及び手数料	12,000	12,000	12,000	0	0	0	100.00	100.00
諸収入	37,000	12,787	10,346	0	0	2,441	27.96	80.91
合計	49,000	24,787	22,346	0	0	2,441	45.60	90.15

(2) 歳出の状況

(単位:円・%)

項目	予算現額	執行額	予算残額	執行率
給食センター費	136,875,000	61,351,154	75,523,846	44.82

2 業務委託の執行状況

(単位:円)

支出科目	委託事業名	執行額
給食センター費	電気工作物保安管理業務	89,250
	機械警備業務	93,175
	施設清掃業務	925,000
	産業廃棄物処理委託(収集運搬)	541,747
	植木消毒業務委託	2,966
	可燃物収集運搬業務	226,800
	消防用設備定期点検業務	20,580
	給食調理及び配送業務	27,378,625
合計		29,278,143

3 給食人員状況

(平成22年9月30日現在)

	学校等数	生徒等数	1ヶ月当たりの 給食費(8月を除く)	週当たりの 給食内訳	備 考
幼稚園	2	254	3,200 (3月 3,100円)	パン2回 米飯3回	年間150回
小学校	7	2,528	3,800 (3月 3,200円)	パン2回 米飯3回	年間188回
中学校	3	1,219	4,300 (3月 3,700円)	パン2回 米飯3回	年間185回
給食センター	1	33	4,300 (3月 3,700円)	パン2回 米飯3回	年間188回
計	13	4,034			

※生徒等数は教職員を含む。

4 指摘, 検討改善を要する事項

- ・特になし

小 学 校

1 教職員数及び児童数の状況

(H22. 4. 1現在)

学校名	区 分	教職員数			学級数	児童数
		県費	市費	計		
宇 土		人 42	人 7	人 49	組 24	人 828
花 園		32	5	37	22	613
走 潟		11	5	16	6	133
緑 川		13	6	19	6	129
網 津		14	4	18	7	185
網 田		18	6	24	6	127
宇 土 東		20	6	26	15	326
計		150	39	189	86	2,341

※ 児童の状況は5月1日とする。

2 予算の執行状況

(H22.5.31現在)

学校名	区 分	支 出 科 目	予算現額(円)	執行額(円)	執 行 率 (%)
宇 土		学 校 管 理 費	12,915,000	12,321,749	95.41
		教 育 振 興 費	6,889,000	5,979,084	86.79
花 園		学 校 管 理 費	9,670,000	8,631,291	89.26
		教 育 振 興 費	9,652,000	7,776,512	80.57
走 潟		学 校 管 理 費	6,072,000	5,526,144	91.01
		教 育 振 興 費	2,441,000	2,345,911	96.10
緑 川		学 校 管 理 費	6,488,000	5,600,188	86.32
		教 育 振 興 費	1,349,000	1,153,580	85.51
網 津		学 校 管 理 費	7,394,000	7,016,493	94.89
		教 育 振 興 費	1,307,000	1,233,430	94.37
網 田		学 校 管 理 費	8,973,000	8,128,019	90.58
		教 育 振 興 費	1,022,000	1,005,666	98.40
宇 土 東		学 校 管 理 費	7,450,000	7,165,195	96.18
		教 育 振 興 費	2,354,000	1,863,498	79.16
合 計			83,976,000	75,746,760	90.20

3 土地建物の状況

(H22. 4. 1現在)

学校名	区分	土地		建物		教室等
		面積 (㎡)	棟数	延面積 (㎡)		
宇 土		26,349.00	11	5,703.61		39
花 園		24,993.92	15	5,473.85		30
走 潟		17,113.89	9	3,564.70		18
緑 川		14,145.34	2	2,895.32		13
網 津		13,344.12	3	3,462.71		16
網 田		17,737.39	2	4,159.76		19
宇 土 東		22,930.00	3	4,592.73		21
合 計		136,613.66	45	29,852.68		156

4 学校施設の使用許可状況

(H22. 3.31現在)

分学校名	区	屋 内(体育館等)		屋 外(運動場等)		備品	総件数
		件数	使用料	件数	使用料		
宇 土		207	85,890	0	0	0	207
花 園		299	121,800	0	0	0	299
走 潟		237	102,060	(23)	0	0	(23) 237
緑 川		177	66,150	0	0	0	177
網 津		(150) 310	67,200	0	0	0	(150) 310
網 田		0	0	0	0	0	0
宇 土 東		193	88,830	(47)	0	0	(47) 193
計		(150) 1,423	531,930	(70) 0	0	0	(220) 1,423

※()は無料件数

5 備品購入の状況

(H22.5.31現在)

分学校名	区	市 費		その他(寄贈品含む)	
		数 量	金 額 (円)	数 量	金 額 (円)
宇 土	教 材	27	508,750	0	0
	一 般	28	651,780	0	0
花 園	教 材	24	656,930	1	0
	一 般	43	448,560	13	0
走 潟	教 材	5	240,000	0	0
	一 般	34	419,275	0	0

緑	川	教 材	36	333,150	0	0
		一 般	10	460,889	0	0
網	津	教 材	27	340,940	0	0
		一 般	52	988,680	0	0
網	田	教 材	11	116,940	0	0
		一 般	4	128,000	1	53,507
宇 土 東		教 材	10	138,657	0	0
		一 般	14	938,437	0	0
計		教 材	140	2,335,367	1	0
		一 般	185	4,035,621	14	0
合 計			325	6,370,988	15	53,507

6 指摘事項,検討改善を要する事項

- ・ 特になし

平成22年度定期監査報告書

発行 平成23年3月

発行者 宇土市監査委員事務局
〒869-0492
宇土市浦田町51番地
TEL 0964-22-1111
Fax 0964-22-6031(土木課)