

平成 3 0 年 度

定 期 監 査 報 告 書

宇 土 市 監 査 委 員

宇 市 監 第 7 9 号

平成31年3月12日

宇 土 市 議 会 議 長	柴 田 正 樹 様
宇 土 市 長	元 松 茂 樹 様
宇 土 市 教 育 長	太 田 耕 幸 様
宇土市選挙管理委員会委員長	江 口 輝 幸 様
宇土市農業委員会会長	田 代 洋 一 様

宇土市監査委員 尾 沢 安 治 郎

宇土市監査委員 山 村 保 夫

定期監査の結果報告について

地方自治法第199条第1項及び第4項の規定に基づき、平成30年度定期監査を実施したので、同条第9項の規定により、その結果に関する報告を提出(公表)します。

目 次

1 監査の対象及び期間 ……………	1	建設部 ……………	83
2 監査の方法 ……………	1	土木課 ……………	84
3 監査の結果 ……………	2	都市整備課 ……………	91
総務部 ……………	4	上下水道課 ……………	99
総務課 ……………	5	会計課 ……………	104
財政課 ……………	8	議会事務局 ……………	105
危機管理課 ……………	13	農業委員会事務局 ……………	107
企画部 ……………	18	選挙管理委員会事務局 ……………	109
企画課 ……………	19	監査委員事務局 ……………	112
まちづくり推進課 ……………	21	教育委員会 ……………	113
市民環境部 ……………	24	学校教育課 ……………	114
市民保険課 ……………	25	生涯活動推進課 ……………	119
税務課 ……………	33	中央公民館 ……………	124
環境交通課 ……………	36	文化課 ……………	127
網田支所・網津支所 ……………	40	図書館 ……………	132
健康福祉部 ……………	42	給食センター ……………	134
福祉課 ……………	43	小学校 ……………	136
高齢者支援課 ……………	47		
子育て支援課 ……………	53		
健康づくり課 ……………	57		
復興支援室 ……………	62		
経済部 ……………	66		
農林水産課 ……………	67		
商工観光課 ……………	76		
地籍調査課 ……………	81		

1 監査の対象及び期間

平成30年7月25日から平成31年2月15日まで下記日程により監査を実施した。

課 所 名	期 日	課 所 名	期 日
宇土東小学校 走潟小学校 緑川小学校	8月7日	生涯活動推進課 中央公民館 まちづくり推進課	12月5日～12月14日
花園小学校 宇土小学校	8月9日	文化課 図書館	12月12日～12月21日
網津小学校 網田小学校	8月10日	監査委員事務局 選挙管理委員会事務局	
税務課 財政課	10月3日～10月12日	高齢者支援課 議会事務局	12月25日～1月11日
給食センター 学校教育課	10月10日～10月19日	子育て支援課 (児童センター含む)	1月7日～1月18日
福祉課	10月24日～11月2日	危機管理課	
健康づくり課 復興支援室	10月31日～11月9日	総務課 会計課	1月16日～1月25日
商工観光課 市民保険課	11月7日～11月16日	地籍調査課 農林水産課	1月23日～2月1日
企画課 環境交通課	11月21日～11月30日	都市整備課 上下水道課	1月30日～2月8日
網津支所 網田支所	11月28日～12月4日	農業委員会事務局 土木課	2月6日～2月15日

2 監査の方法

(1) 監査にあたっては、平成30年度上半期経過後(小学校については平成29年度実績)における事務事業について各課等からあらかじめ監査資料の提出を求め、財務に関する事務の執行状況及び事業の管理について関係書類諸帳簿等の審査を行い、また必要に応じて関係職員からの事情聴取等の方法により監査を実施した。

(2) 監査事務に従事した職員

監査委員事務局長	上村 修二
監査委員事務局次長	林田 ひとみ
監査委員事務局主任	石田 泉

3 監査の結果

平成30年度定期監査の結果、予算の執行その他の財務に関する事務及び事業は適正に処理されているものと認めた。

ただ、一部において、次のとおり検討改善すべき点が認められた。

1 事務処理の不備

事務処理手続において、決裁日の記入漏れや決裁印漏れ、契約書・請書等の収入印紙貼付漏れ等が散見された。

課長等の管理監督職は、内部のチェック体制が十分機能するよう担当職員に指導するとともに、自らも責任を持った決裁を行う等、適切かつ正確な事務処理に努められたい。

2 検討改善事項

【歳入】

前年度からの滞納繰越による過年度分滞納は、一般会計では市税(個人・法人市民税, 固定資産税, 軽自動車税), 分担金及び負担金(老人ホーム入所者個人負担金, 保育料), 使用料及び手数料(道路敷・河川使用料, 海岸敷使用料, 市営住宅・駐車場使用料), 諸収入(災害援護資金・高齢者住宅整備資金貸付金元利収入, 生活保護費返還金, 児童扶養手当返還金, ひとり親家庭等医療費返還金, 損害金, 返納金)等で約2億8百万円, 特別会計では国民健康保険税, 簡易水道使用料, 介護保険料, 漁業集落排水施設整備事業分担金・下水道使用料, 後期高齢者医療保険料等で約2億3千8百万円, 合計すると4億4千6百万円を超えている。これに, 地方公営企業会計の上水道使用料, 下水道使用料・分担金を加えると総額5億8千6百万円に上っている。

担当課は, 文書・電話による督促・催告だけの滞納整理でなく, 関係する部署と十分に連携を取りながら, 滞納者への戸別訪問や来所依頼を早期に, かつ繰り返し・繰り返し地道に実行するとともに, 滞納者の状況に応じた法令に基づく捜索, 預金・給与等財産差押の強制的徴収や債権取立訴訟の提起等, 取り得るべき法的措置を適切に実施されたい。また, 使用料等については, 行政財産使用等許可の段階で, 債権者に通知し納入を依頼する等早めの事務処理を導入し, 滞納の未然発生防止に努められたい。

歳入については, きちんと納付している市民等との負担の公平を図るためにも, また大切な自主財源を確保するためにも, 現年度分の徴収率をできる限り100%に近づける努力をすると同時に, 過年度分滞納についても, 安易に不納欠損処分を行うことなく, 回収に向けた取組を徹底して実施されたい。

【歳出】

消耗品費, 修繕料, 委託料, 使用料, 工事請負費・備品購入費等の契約事務については, 市規則に従った2社以上の競争見積りや入札を適正に実施されたい。近年, 特命随意契約(1社随契)が多く見受けられる。入札の不調あるいは災害対応等緊急やむを得ない場合もあるが, 安易に地方自治法施行令第167条の2第1項第2号を根拠とすることなく, 真にその性質又は目的が競争入札に適さないのか, 他の業者による役務の提供又は物品の提供ができないのか検討されたい。また, 特命随意契約を行う際には, 業務執行伺いにその理由を明記し決裁を受ける等, 適正な事務処理に努められたい。

市補助金事務については, 前年踏襲とすることなく, 交付先の活動実態, 交付の成果及び交付

先の財政状態等を必ず確認し、適切な補助金額の決定を行われたい。

指定管理者が管理運営する施設の担当課においては、指定管理者から毎月提出される月次報告により、施設の利用状況や指定管理者の活動状況、財務状況等を十分把握するとともに、指定管理者選考時に提案された事業計画や人員配置計画等が約束とおりに実行されているか監督・指導を徹底されたい。

なお、所管ごとの監査結果については、監査講評報告書で通知しているところであるが、今年度から指摘事項・注意事項と併せ、新たに委員意見欄を設けることにした。これは、監査委員という立場から事務処理において特に改善あるいは検討していただきたい事項をまとめたものであるが、これについては翌年度の監査等において、それに対する取組状況、改善状況の報告を求めることにしている。講評の際口頭で指示をした事項及び監査講評報告書の指摘事項を参考に、今後の事務処理に留意され、改善されるよう要望する。

總 務 部

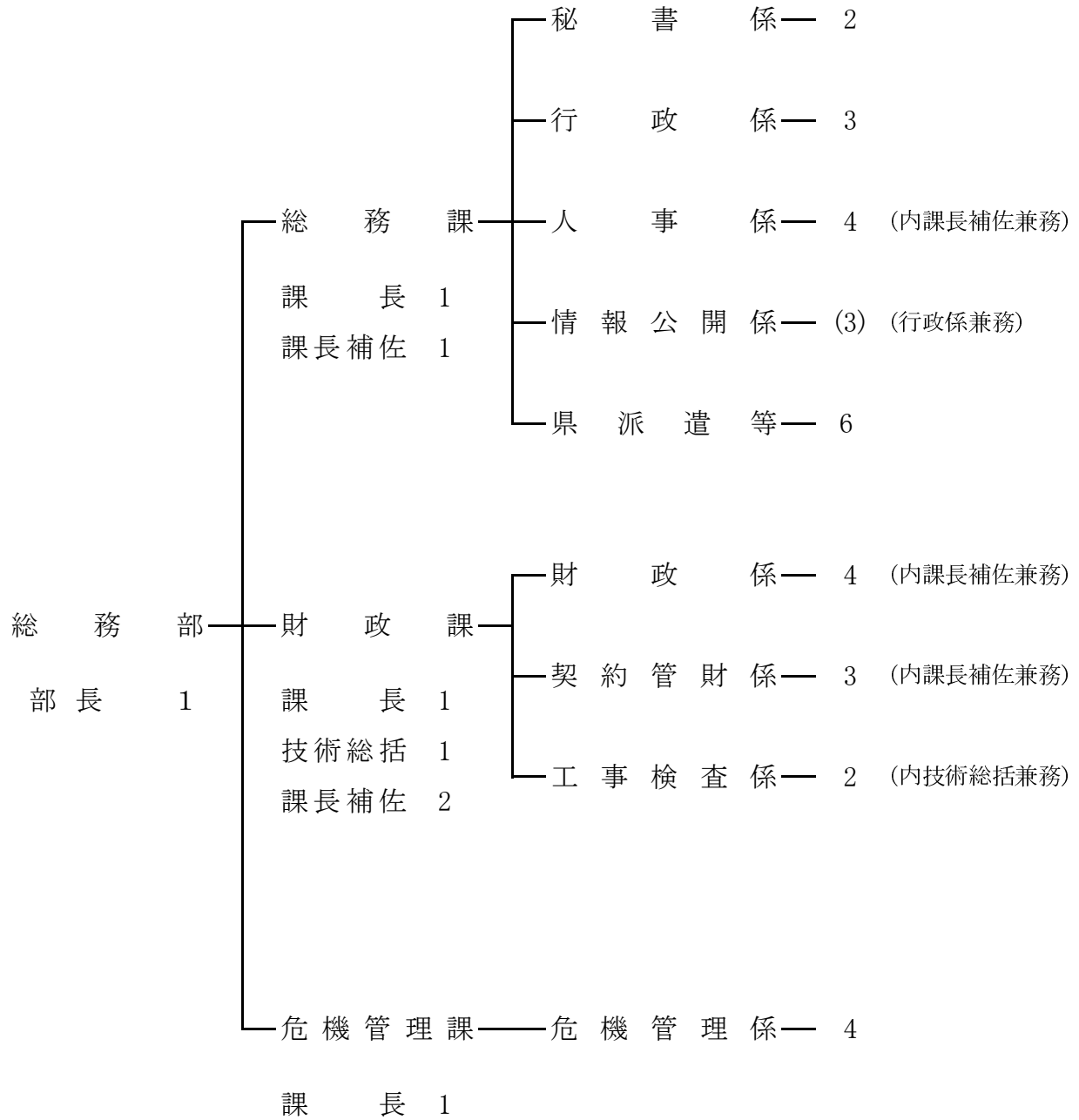

総 務 課

当課は、秘書係、人事係、行政係及び情報公開係(行政係兼務)の4係体制で、課長以下14名(うち非常勤職員4名)の職員が配置されている。各係とも統括的な職務を柱としており、対外的には市役所の窓口、内部的には市役所運営の管理的部署として機能している。秘書係では秘書業務・式典・栄典・表彰及び投書の処理等の事務がなされ、人事係では職員任免、服務、賞罰及び身分に関する事務、職員の給与、研修、福利厚生など人事管理に関する事務がなされている。行政係では文書の審査・法令等の解釈・適用の審査、議案の調整、訴訟事務、市の境界変更、人権啓発の推進、行政相談等を行っているほか文書管理に関する全般的な事務がなされ、情報公開係では情報公開・個人情報保護に関する事務がなされている。

1 予算執行状況について

平成30年11月末日現在、歳入は収入済額 3,030,397円で、収入率は予算現額に対し7.20%、調定額に対し92.79%である。

歳出においては予算現額 1,026,005,000円に対し執行額 363,939,459円、予算残額 662,065,541円、予算現額に対する執行率は35.47%となっている。

(1)歳入の状況

(単位:円・%)

項目(款別)	予算現額	調定額	収入済額	不納欠損額	収入未済額	収入率(対比)	
						予算	調定
寄付金	1,000	10,000	10,000	0	0	1,000.00	100.00
繰入金	6,743,000	0	0	0	0	0.00	0.00
諸収入	35,371,000	3,255,725	3,020,397	0	235,328	8.54	92.77
合計	42,115,000	3,265,725	3,030,397	0	235,328	7.20	92.79

(2)歳出の状況

(単位:円・%)

項目(目別)	予算現額	執行額	予算残額	執行率
一般管理費	975,307,000	345,909,239	629,397,761	35.47
文書管理費	38,919,000	13,945,065	24,973,935	35.83
情報公開費	298,000	73,032	224,968	24.51
政治倫理審査会費	82,000	0	82,000	0.00
特別職報酬等審議会費	73,000	0	73,000	0.00
公務災害補償等認定委員会費	110,000	15,460	94,540	14.05
公務災害補償等審査委員会費	25,000	0	25,000	0.00
退職手当審査会費	73,000	0	73,000	0.00
職員厚生費	5,108,000	160,800	4,947,200	3.15

職員研修費	4,744,000	2,973,869	1,770,131	62.69
諸費	1,042,000	675,300	366,700	64.81
固定資産評価 審査会費	77,000	40,280	36,720	52.31
災害救助費	147,000	146,414	586	99.60
合計	1,026,005,000	363,939,459	662,065,541	35.47

2 主要事業

事業名	事業内容	事業費 (千円)	執行状況 (円)
市制施行60周年 記念事業	市制施行60周年を迎え、各分野で市政に貢献された個人や団体を表彰しその功績を称える記念式典を開催する事業	3,531	報償費 525,200 需用費 484,642 役務費 95,420 委託料 768,663 使用料及び賃借料 209,870 合計 2,083,795
職員特別研修経費	自治大学校, 市町村アカデミー, 国際文化アカデミー, 日本経営協会(NOMA), 全国建設研修センター, 熊本県市町村職員研修協議会等の研修を対象として, 職員の希望や所属長の推薦により受講者を決定し派遣する経費	3,626	旅費 1,497,512 需用費 203,000 使用料及び賃借料 1,300 負担金, 補助及び交付金 1,176,517 合計 2,878,329

3 業務委託の執行状況

(単位:円)

支出科目	委託事業名	執行額
一般管理費	人事評価, 評価者・被評価者研修業務委託ほか5件	844,992
	法律顧問業務委託	324,000
	仮設庁舎電話交換業務委託	2,778,300
	市制60周年記念式典看板等製作・設置業務委託ほか5件	768,663
文書管理費	政策法務研修業務委託ほか1件	484,650
	公文書保管庫(第1書庫及び第2書庫)機械警備業務委託	72,576
合計		5,273,181

4 市職員定数及び実人員の状況

平成31年1月1日現在

所属名	区分	職員定数	実 人 員								備 考	
			うち他部局職員が兼ねる数	1級	2級	3級	4級	5級	6級	7級		計
市長部局		200		26	30	53	38	25	8	6	186	実人員：出向派遣を含み192
議会事務局		5				1	2			1	4	
選挙管理委員会事務局		5	市長事務局 2			1	1	1			3	
監査委員事務局		3	選挙管理委員会事務局(市長部局兼務職員以外) 1				1				1	
農業委員会事務局		5				1	2	1			4	
公平委員会事務局		3	監査委員事務局 3								0	実人員0 監査委員事務局職員が兼務
上下水道事業		23	市長事務局 4	3	2	4	2	1			12	
出向派遣職員			定員は市長部局へ含む				2	3	1		6	上天草・宇城水道企業団2 宇城広域連合2 後期高齢者医療広域連合2 第74回熊本県民体育祭宇城地域大会準備委員会事務局1
教育委員会事務局		53		4	10	10	7	9	3	1	44	
内訳	事務局職員			2	4	8	5	4	1	1	25	
	幼稚園職員			2	6	2		3			13	
	公民館職員							1			1	
	図書館職員							1	1		2	
	給食センター						2		1		3	
合計		297		33	42	70	55	40	12	8	260	
再任用職員						3	3				6	

※再任用職員は短時間勤務のため定数に含まない。

5 指摘、検討改善を要する事項

・特になし

財 政 課

当課は、財政係、契約管財係、工事検査係の3係体制で、課長以下12名(うち非常勤職員2名)の職員が配置されている。財政係では、財政計画、予算の編成・配当、市債、地方交付税等の事務がなされ、契約管財係では、市有財産の取得・管理、庁舎の維持管理・警備、工事入札指名審査会、物品管理、公用車集中管理等に関する事務がなされている。また工事検査係では、市が発注した当初設計が130万円以上の請負工事、建設工事等に必要な設計業務を対象として検査を実施している。

1 予算執行状況について

平成30年9月末日現在、歳入は収入済額 3,356,599,462円で、収入率は予算現額に対し51.96%、調定額に対し99.99%である。

歳出においては予算現額 1,921,523,000円に対し執行額 878,705,445円、予算残額 1,042,817,555円、予算現額に対する執行率は45.73%となっている。

(1)歳入の状況

(単位:円・%)

項目(款別)	予算現額	調定額	収入済額	不納欠損額	収入未済額	収入率(対比)	
						予算	調定
地方譲与税	143,701,000	39,005,000	39,005,000	0	0	27.14	100.00
利子割交付金	3,300,000	2,470,000	2,470,000	0	0	74.85	100.00
配当割交付金	6,500,000	4,852,000	4,852,000	0	0	74.65	100.00
株式等譲渡所得割交付金	8,400,000	0	0	0	0	0.00	0.00
地方消費税交付金	616,000,000	371,524,000	371,524,000	0	0	60.31	100.00
ゴルフ場利用税金交付	9,100,000	4,134,687	4,134,687	0	0	45.44	100.00
自動車取得税金交付	38,400,000	10,430,000	10,430,000	0	0	27.16	100.00
地方特例交付金	25,422,000	25,422,000	25,422,000	0	0	100.00	100.00
地方交付税	3,973,315,000	2,510,594,000	2,510,594,000	0	0	63.19	100.00
使用料及び手数料	1,125,000	1,137,701	1,137,701	0	0	101.13	100.00
財産収入	6,125,000	5,598,389	5,386,067	0	212,322	87.94	96.21
寄附金	264,000	236,870	236,870	0	0	89.72	100.00
繰入金	649,636,000	0	0	0	0	0.00	0.00
繰越金	381,177,000	381,177,939	381,177,939	0	0	100.00	100.00
諸収入	6,700,000	251,653	229,198	0	22,455	3.42	91.08
市債	591,210,000	0	0	0	0	0.00	0.00
合計	6,460,375,000	3,356,834,239	3,356,599,462	0	0	51.96	99.99

(2)歳出の状況

(単位:円・%)

項目(目別)	予 算 現 額	執 行 額	予 算 残 額	執行率
財 政 管 理 費	10,690,000	2,819,963	7,870,037	26.38
財 政 調 整 基 金 費	1,249,000	0	1,249,000	0.00
減 債 基 金 費	139,000	0	139,000	0.00
財 産 管 理 費	79,903,000	33,999,590	45,903,410	42.55
庁 舎 建 設 基 金 費	1,243,000	0	1,243,000	0.00
市 有 施 設 整 備 基 金 費	250,000	0	250,000	0.00
契 約 管 理 費	3,128,000	590,230	2,537,770	18.87
入 札 監 視 委 員 会 費	91,000	0	91,000	0.00
工 事 検 査 費	50,000	0	50,000	0.00
平成28年熊本地震 復 興 基 金 費	81,000	0	81,000	0.00
その他公共・公用施 設単独災害復旧費	87,621,000	62,466,260	25,154,740	71.29
公 債 費 元 金	1,498,713,000	715,135,483	783,577,517	47.72
公 債 費 利 子	215,159,000	63,690,919	151,468,081	29.60
公 債 諸 費	13,000	3,000	10,000	23.08
土 地 取 得 費	1,000	0	1,000	0.00
予 備 費	23,192,000	0	23,192,000	0.00
合 計	1,921,523,000	878,705,445	1,042,817,555	45.73

2 業務委託の執行状況

(単位:円)

支 出 科 目	委 託 事 業 名	執 行 額
財 政 管 理 費	財務会計システムハードウェア保守サービス業務委託ほか1件	475,200
財 産 管 理 費	庁舎管理業務委託ほか7件	3,391,018
	仮設庁舎機械警備業務委託ほか8件	2,515,160
	本庁舎管理における宿直業務及び休日日勤業務委託	7,942,860
	ダイワ理容等駐車場樹木伐採・処分業務委託	113,400

財産管理費	別館機械警備業務委託ほか3件	551,870
合 計		14,989,508

3 基金の状況

(単位:円)

基金名	平成28年度末 現在高	平成29年度中増減				平成29 年度末 現在高
		剰余金処分	積立等	取崩し	証券購入	
財政調整基金	3,446,108,967	350,000,000	1,360,291	1,379,766,000	0	2,417,703,258
減債基金	159,230,175	0	39,795	0	0	159,269,970
庁舎建設基金	1,133,715,319	0	110,596,581	0	0	1,244,311,900
市有施設整備基金	0	0	1,000,000,000	0	0	1,000,000,000
平成28年 熊本地震復興基金	0	0	321,057,737	0	0	321,057,737

4 市有財産の災害共済加入状況

	件数	共済責任額	共済掛金	保険金受領状況	
				件数	金額
建物総合損害共済	132件	21,914,860,000円	2,998,075円	0件	0円
自動車損害共済	125	車両は見積価格による 対物・対人：無制限	1,867,016	0	0
マイクロバス 自動車保険	1	対人：無制限 搭乗者傷害特約付き	13,700	0	0
自賠責保険	4	死亡：3千万円 ケガ：120万円	99,230	0	0
道路災害保険料		身体障害賠償1名 1億円 1事故 10億円 財物損壊賠償 2千万円	738,470	0	0
合 計			5,716,491	0	0

※共済金の受領は、各課の歳入若しくは直接相手方口座に送金

5 市債の状況

(単位:円)

会計	目的	平成27年度末 元金現在高	平成28年度末 元金現在高	平成29年度 発行額	平成29年度償還額			平成29年度末 元金現在高	件数
					元金	利子	計		
普通会計		15,922,604,278	17,642,951,931	3,563,053,000	1,478,014,711	144,735,889	1,622,750,600	19,727,990,220	785
	普通債	15,895,717,131	15,645,729,338	2,708,453,000	1,473,496,261	141,034,466	1,614,530,727	16,880,686,077	676
	総務債	40,019,441	37,230,686	900,000	3,047,416	140,953	3,188,369	35,083,270	6
	民生債	7,520,712	5,515,000	23,500,000	2,050,000	66,787	2,116,787	26,965,000	9
	衛生債	1,388,318,884	1,306,821,558	1,186,600,000	82,995,685	23,934,137	106,929,822	2,410,425,873	22
	農林水産債	1,596,683,744	1,485,753,194	94,100,000	170,213,153	12,675,148	182,888,301	1,409,640,041	235
	商工債	9,149,242	9,241,310	0	1,524,287	99,209	1,623,496	7,717,023	7
	土木債	3,649,985,943	3,271,126,542	217,000,000	388,761,448	35,009,355	423,770,803	3,099,365,094	214
	消防債	358,966,209	782,316,334	264,600,000	25,076,039	826,959	25,902,998	1,021,840,295	42
	教育債	2,175,651,287	2,108,929,004	413,300,000	272,780,786	17,927,170	290,707,956	2,249,448,218	95
	公営住宅債	1,115,200,065	1,005,070,476	0	111,409,184	18,023,762	129,432,946	893,661,292	9
	その他債	5,554,221,604	5,633,725,234	508,453,000	415,638,263	32,330,986	447,969,249	5,726,539,971	37
	住民税等減税補てん債	179,101,454	148,683,008	0	30,946,049	898,553	31,844,602	117,736,959	9
	臨時財政対策債	5,348,665,378	5,471,683,227	508,453,000	371,333,215	31,231,716	402,564,931	5,608,803,012	28
	臨時税収補てん債	26,454,772	13,358,999	0	13,358,999	200,717	13,559,716	0	0
	災害復旧債	26,887,147	1,993,622,593	854,600,000	4,518,450	3,690,307	8,208,757	2,843,704,143	108
	その他	0	3,600,000	0	0	11,116	11,116	3,600,000	1
	災害援護資金貸付金(都道府県貸付金)	0	3,600,000	0	0	0	0	3,600,000	1
	前借から本借への借換えに伴う利子	0	0	0	0	11,116	11,116	0	

6 指名審査会・資格審査会の開催状況及び契約事務状況

平成30年4月1日～9月30日

	指名審査会事務 (指名競争入札)		資格審査会事務 (条件付一般競争入札)		契約事務(件)	
	開催回数	取扱件数	開催回数	取扱件数	入札による 契約	随意契約
工 事 関 係	(8)	73	6	13	49	0
測 量・コンサル 関係	(7)	26			24	0
物 品・業 務 関係	(8)	45			48	0
合 計	9	144	6	13	121	0

※()は重複分

7 平成30年度の検査状況

平成30年4月1日～9月30日

課 名	月 別 検 査 件 数							計	検 査 金 額 (契 約 額) 単 位 : 円
	4	5	6	7	8	9			
土 木 課	5	6	4	3	2	3	23	186,522,433	
							0	0	
都 市 整 備 課			1	2	1		4	249,597,839	
							0	0	
上 下 水 道 課				1		1	2	21,529,371	
							0	0	
農 林 水 産 課					1		1	23,997,600	
							0	0	
学 校 教 育 課						1	1	2,202,447	
							0	0	
中 央 公 民 館				1			1	24,495,447	
			1				1	5,400,000	
給 食 セ ン タ ー						1	1	4,158,000	
							0	0	
合 計	5	6	5	7	4	6	33	512,503,137	
	0	0	1	0	0	0	1	5,400,000	

※上段は設計委託検査, 下段は工事検査

8 指摘, 検討改善を要する事項

・特になし

危機管理課

当課は、危機管理係の1係体制で、課長以下7名(うち非常勤職員2名)の職員が配置され、宇土市地域防災計画及び宇土市消防団活性化計画等に基づき、市民の生命と財産を守り、市民が安心・安全に暮らせるまちづくりのため、消防水利や消防車両等の機材整備を実施している。また、火災や風水害等に対して迅速に対応できる消防団の活動支援及び団員育成を目的とした訓練や点検が行われている。また、防災センターについては、災害時の拠点となる施設であり、資機材等備蓄状況の把握や緊急時使用のため維持管理に努められ、平成30年2月には、新たな拠点として網津防災センターの供用が開始されている。

1 予算執行状況について

平成30年12月末日現在、現年度の歳入は収入済額27,193,138円で、収入率は予算現額に対し31.03%、調定額に対し99.52%である。明許繰越では収入済額17,560,800円で収入率は予算現額に対し52.33%、調定額に対し100%である。

歳出においては現年度予算現額617,455,000円に対し執行額421,206,326円、予算残額196,248,674円、予算現額に対する執行率は68.22%となっている。明許繰越では予算現額33,560,800円に対し執行額6,689,183円、予算残額26,871,617円、予算現額に対する執行率は19.93%である。

(1)歳入の状況

(単位:円・%)

項目(款別)	予算現額	調定額	収入済額	不納 欠損額	収入未済額	収入率(対比)	
						予算	調定
使用料及び手数料	207,000	206,900	74,900	0	132,000	36.18	36.20
県支出金	15,000	15,000	15,000	0	0	100.00	100.00
繰入金	2,335,000	0	0	0	0	0.00	0.00
諸収入	33,378,000	27,103,238	27,103,238	0	0	81.20	100.00
市債	51,700,000	0	0	0	0	0.00	0.00
合計	87,635,000	27,325,138	27,193,138	0	132,000	31.03	99.52

(明許繰越)

(単位:円・%)

項目(款別)	予算現額	調定額	収入済額	不納 欠損額	収入未済額	収入率(対比)	
						予算	調定
繰越金	17,560,800	17,560,800	17,560,800	0	0	100.00	100.00
市債	16,000,000	0	0	0	0	0.00	0.00
合計	33,560,800	17,560,800	17,560,800	0	0	52.33	100.00

(2)歳出の状況

(単位:円・%)

項目(目別)	予算現額	執行額	予算残額	執行率
災害救助費	3,758,000	3,054,957	703,043	81.29
常備消防費	423,074,000	315,807,000	107,267,000	74.65
非常備消防費	105,248,000	73,203,806	32,044,194	69.55
消防施設費	53,702,000	18,761,255	34,940,745	34.94
防災対策費	30,976,000	9,682,828	21,293,172	31.26
その他公共・公用施設 単独災害復旧費	697,000	696,480	520	99.93
合計	617,455,000	421,206,326	196,248,674	68.22

(明許繰越)

(単位:円・%)

項目(目別)	予算現額	執行額	予算残額	執行率
防災対策費	33,560,800	6,689,183	26,871,617	19.93

2 主要事業

事業名	事業内容	事業費 (千円)	執行状況(円)
常備消防費	宇城広域連合消防本部の 運営に必要な経費	423,074	負担金, 補助及び交付金 315,807,000
消防団経費	消防団員の報酬や活動 費, 積載車の修繕代等, 消 防団活動に要する経費	48,502	報酬 5,579,800 報償費 3,568,400 旅費 12,000 交際費 24,000 需用費 3,676,108 役務費 281,787 備品購入費 1,015,920 負担金, 補助及び交付金 16,532,121 公課費 265,200 合計 30,955,336
防災基盤整備事業	消防積載車等の購入や自 治省防災組織の活動を助 成する事業	15,027	備品購入費 11,815,200
消防団詰所等 整備事業	熊本地震により被災した消 防団の詰所・格納庫を整備 する事業	33,464	需用費 166,175 工事請負費 5,630,000 合計 5,796,175
防災行政無線 維持管理経費	防災行政無線を適正に維 持管理するために必要な経 費	7,014	需用費 513,381 役務費 113,276 委託料 83,160 使用料及び賃借料 108,250 負担金, 補助及び交付金 25,916 合計 843,983

避難路整備事業	災害時の安全性を確保するために避難路を新たに整備する事業	1,744	需用費	33,821
震災対策事業	防災棟の維持や応急仮設住宅の防災広場を整備する事業	3,780	需用費 役務費 工事請負費 備品購入費 合計	839,032 30,236 600,000 1,188,000 2,657,268

(明許繰越)

事業名	事業内容	事業費 (千円)	執行状況 (円)
避難路整備事業	災害時の安全性を確保するために避難路を新たに整備する事業	16,000	需用費 297,379 工事請負費 6,391,804 合計 6,689,183

3 業務委託の執行状況

(単位:円)

支出科目	委託事業名	執行額
災害救助費	平成30年7月豪雨救援物資運搬業務委託	194,400
防災対策費	総合防災訓練会場設営業務委託ほか1件	384,480
	防災センター草刈り業務委託	114,000
	宇土市防災センター機械警備業務委託ほか2件	211,032
	防災行政無線維持管理業務委託	83,160
	網津防災センター自家用電気工作物保安管理業務委託	54,432
合計		1,041,504

4 事業(工事)の実施状況

(単位:円)

支出科目	工 事 名	執 行 額
消 防 施 設 費	宇土市消防格納庫解体工事 熊本地震災害復旧(1分団4班)	5,630,000
防 災 対 策 費	境目地区仮設防災広場排水設置工事	600,000
合 計		6,230,000

(明許繰越)

(単位:円)

支出科目	工 事 名	執 行 額
防 災 対 策 費	新川東・西地区避難路整備工事	6,391,804

5 補助(助成)金の交付状況

(単位:円)

補助(助成)金名	交 付 先	補 助 (助 成) 目 的	金 額
熊本県消防協会宇土市 支 部 運 営 補 助 金	熊本県消防協会宇土市支部	宇土市支部の運営費補助	2,818,500
熊本県消防ポンプ 操作大会出場補助金	熊本県消防協会宇土市支部	消防ポンプ操作大会への出場 費補助	1,000,000
新川東地区消火栓 新 設 事 業 補 助 金	新川東区ほか3件	地域における消防施設等の充 実強化 (消火栓新設, 消防団ホース 掛け建設, 消火栓修理, 消火 栓用資機材購入)	361,000
合 計			4,179,500

6 消防水利及び消防団の現況調べ

平成30年12月31日現在

		本部	第1	第2	第3	第4	第5	第6	第7	市役所隊	女性隊	合計
団員数(人)		7	66	107	55	95	104	49	104	19	13	619
消防自動車等	ポンプ車	0	1	1	0	0	0	0	0	0	0	2
	積載車	0	3	5	3	7	6	2	7	1	0	34
	その他	1	0	0	0	0	0	0	0	2	1	4
消防施設	格納庫	0	4	6	3	7	6	2	7	0	0	35
	詰所	0	4	0	2	2	1	2	3	0	0	14
	その他	0	0	0	0	0	0	0	0	0	0	0
消防水利	種別	基準数	現有数		出動状況	種別		訓練	災害対応	その他	合計	
			H29年度 設置分	区分		火災	風水害					
	消火栓	560 (基準数は分 けられない)		202		0	出動 件数	7	1	13	0	60
	防火水槽		215	0		出動 延人員	178	13	1,264	0	830	2,285
その他	30		0	備考					広報, 会議等			

7 指摘, 検討改善を要する事項

・特になし

企 画 部

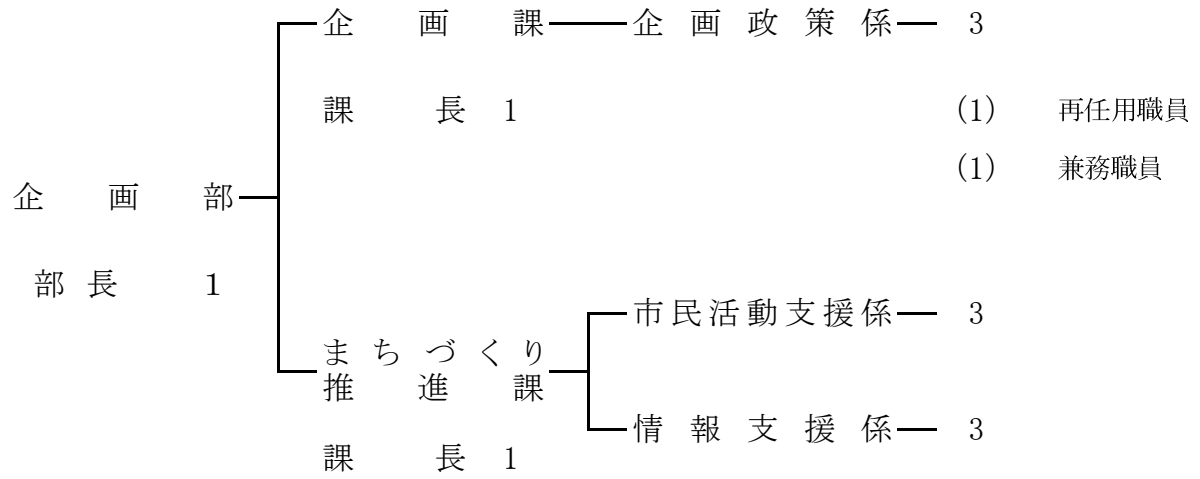

企 画 課

当課は、企画政策係の1係体制で課長以下7名（うち兼務職員1名、再任用職員1名、非常勤職員1名）の職員が配置され、市政策の企画及び総合調整、市長期計画の策定、行財政改革の推進、公共交通に係る総合的企画及び調整、庁舎建設に関する事務、国土利用計画法に基づく届出事務等がなされている。

1 予算執行状況について

平成30年10月末日現在、歳入は収入済額 20,333,824円で、収入率は予算現額に対し9.00%、調定額に対し100%である。

歳出においては予算現額 285,530,000円に対し執行額 23,064,243円、予算残額 262,465,757円、予算現額に対する執行率は8.08%となっている。

(1) 歳入の状況

(単位:円・%)

項目(款別)	予算現額	調定額	収入済額	不納 欠損額	収入未済額	収入率(対比)	
						予算	調定
県支出金	5,095,000	0	0	0	0	0.00	0.00
財産収入	8,000	2,722	2,722	0	0	34.03	100.00
寄附金	1,000	0	0	0	0	0.00	0.00
繰入金	107,560,000	0	0	0	0	0.00	0.00
諸収入	20,532,000	20,331,102	20,331,102	0	0	99.02	100.00
市債	92,800,000	0		0	0	0.00	0.00
合計	225,996,000	20,333,824	20,333,824	0	0	9.00	100.00

(2) 歳出の状況

(単位:円・%)

項目(目別)	予算現額	執行額	予算残額	執行率
企画費	282,368,000	22,964,243	259,403,757	8.13
地域振興費	3,112,000	100,000	3,012,000	3.21
土地対策事業費	50,000	0	50,000	0.00
合計	285,530,000	23,064,243	262,465,757	8.08

2 主要事業

事業名	事業内容	事業費 (千円)	執行状況(円)
新公共交通 運行経費	コミュニティバス「行長しゃん号」、ミニバス「のんなっせ」運行に係る費用のうち、赤字欠損額として運行事業者へ支出する経費	12,200	需用費 73,811 負担金、補助及び交付金 4,373,000 合計 4,446,811
庁舎建設 検討費	庁舎建設における基本設計・実施設計及びCM業務に要する経費	199,951	報酬 697,100 共済費 91,739 旅費 21,720 需用費 6,386 委託料 15,902,715 合計 16,719,660
第6次総合 算定事業	第6次宇土市総合計画基本構想(H31~H38)及び前期基本計画(H31~34)策定事業	5,106	報酬 172,600 旅費 11,334 需用費 77,655 使用料及び賃借料 3,400 合計 264,989

3 業務委託の執行状況

(単位:円)

支出科目	委託事業名	執行額
企画費	新庁舎建設基本計画策定及び基本・実施設計者選定支援業務委託	9,612,000
	庁舎建設に伴う地質調査業務委託他1件	6,290,715
	宇土市市制60周年記念講演会看板等制作・設置・撤去業務委託	61,560
合計		15,964,275

4 補助(助成)金の交付状況

(単位:円)

補助(助成)金名	交付先	補助(助成)目的	金額
コミュニティバス・ミニバス運行補助金	産交バス(株)ほか3件	市民生活の利便性向上のために行う新公共交通の維持に必要な、運行业者に対する赤字補てん補助	4,373,000

5 指摘, 検討改善を要する事項

・特になし

まちづくり推進課

当課は、市民活動支援係、情報支援係の2係で構成され、課長以下11名(うち非常勤職員3名、臨時職員1名)の職員が配置されている。市民活動支援係では、行政区に対する連絡調整やまちづくり団体等の活動支援・育成、地域からの苦情処理、男女共同参画社会の推進を含むコミュニティに関する事務、ふるさと宇土応援寄附金に関する事務がなされている。情報支援係では、広報業務、情報系ネットワークから基幹系サーバの運営管理業務、統計調査に関する事務等がなされている。

1 予算執行状況について

平成30年10月末日現在、歳入は収入済額54,195,361円で、収入率は予算現額に対し12.86%、調定額に対し92.22%である。

歳出においては予算現額625,110,000円に対し執行額140,612,870円、予算残額484,497,130円、予算現額に対する執行率は22.49%となっている。

(1) 歳入の状況

(単位:円・%)

項目(款別)	予算現額	調定額	収入済額	不納欠損額	収入未済額	収入率(対比)	
						予算	調定
使用料及び手数料	1,000	600	600	0	0	60.00	100.00
県支出金	4,554,000	4,327,638	4,327,638	0	0	95.03	100.00
財産収入	182,000	184,143	184,143	0	0	101.18	100.00
寄附金	200,001,000	53,556,030	48,983,030	0	4,573,000	24.49	91.46
繰入金	216,000,000	0	0	0	0	0.00	0.00
諸収入	812,000	699,950	699,950	0	0	86.20	100.00
合計	421,550,000	58,768,361	54,195,361	0	4,573,000	12.86	92.22

(2) 歳出の状況

(単位:円・%)

項目(目別)	予算現額	執行額	予算残額	執行率
情報管理費	187,692,000	65,692,272	121,999,728	35.00
広報広聴費	6,060,000	2,604,788	3,455,212	42.98
まちづくり推進費	84,535,000	36,630,715	47,904,285	43.33
ふるさと宇土応援基金費	321,067,000	26,219,195	294,847,805	8.17
男女共同参画推進費	4,378,000	127,061	4,250,939	2.90
統計調査総務費	17,015,000	9,031,873	7,983,127	53.08
基幹統計調査費	4,363,000	306,966	4,056,034	7.04
合計	625,110,000	140,612,870	484,497,130	22.49

2 主要事業

事業名	事業内容	事業費 (千円)	執行状況 (円)
まちづくり活動 支援事業	地域住民が主体的かつ自主的に行う公益的なまちづくりを支援する事業	17,335	需用費 125,272 役務費 737,060 負担金、補助及び交付金 3,891,000 合計 4,753,332
ふるさと宇土 応援基金経費	宇土市を応援しようという善意ある寄付金を基金に積立て、事業に充当すると共に、返礼品による市内経済の活性化及び物産振興を図る事業	321,067	需用費 14,548 役務費 21,708 委託料 25,615,302 使用料及び賃借料 567,637 合計 26,219,195

3 業務委託の執行状況

(単位:円)

支出科目	委託事業名	執行額
まちづくり推進費	配布文書等配送業務委託	679,320
	網田レトロ館白蟻防除業務委託	215,797
	網田レトロ館機械警備業務委託	42,120
	網田レトロ館指定管理業務委託	2,175,000
ふるさと宇土 応援基金経費	ふるさと宇土応援寄附金事業業務委託	25,615,302
情報管理費	ホームページ運用保守・管理業務委託ほか1件	3,108,456
	電算システム運用支援業務委託	17,908,776
	団体内統合宛名システム保守管理業務委託ほか1件	506,922
合 計		50,251,693

4 補助(助成)金の交付状況

(単位:円)

補助(助成)金名	交付先	補助(助成)目的	金額
地区嘱託会活動補助金	走潟地区	嘱託会及び嘱託会連合会の自主的活動を促すための補助	52,000
まちづくり活動 支援補助金	上松山区ほか43件	<ul style="list-style-type: none"> ・歩行者等の夜間における通行の利便性確保, 防犯に資するためのLED防犯灯整備 ・行政区の備品整備 ・自治公民館等の施設整備 ・人材育成及び地域活動化のための視察研修参加 	3,736,000
地域おこし協力隊員 補助金	個人3名	地域おこし協力隊員に対する活動支援補助	1,955,726
合 計			5,743,726

5 基金の状況

(単位:円)

基金名	平成28年度末 現在高	平成29年度中増減				平成29 年度末 現在高
		剰余金処分	積立等	取崩し	証券購入	
ふるさと宇土応援基金	0	0	183,700,240	183,700,240	0	0

6 統計調査の状況表

調査名	区分	調査日	調査員数		調査の内容	調査の対象数
		調査期間	指導員 (人)	調査員 (人)		
平成30年 工業統計調査		平成30年6月1日	—	5	製造業の事業所について名称・所在地・経営組織・資本金額・従業員数・出荷数を調査し、工業の実態を明らかにするため、原則として4名以上の事業所を対象に毎年実施	76事業所
		5月8日 ～ 6月30日				
平成30年 住宅・土地 統計調査		平成30年10月1日	8	49	住宅とそこに居住する世帯の居住状況、世帯の保有する土地等の実態調査(5年ごとの抽出調査による) ・居室の数及びその広さ ・敷地面積 ・建築時期、増改築及び改修工事の有無 ・世帯構成及び年間収入等	1,806世帯
		9月1日 ～ 10月31日				
2018年 漁業サンセス		平成30年11月1日	—	9	漁業の生産構造、就業構造の調査(5年ごとの全数調査による) ・個人の漁業経営体の世帯員の就業状況 ・漁業種類、使用漁船、養殖施設等の状況等	239経営体
		7月28日 ～ 11月28日				

6 指摘、検討改善を要する事項

・特になし

市民環境部

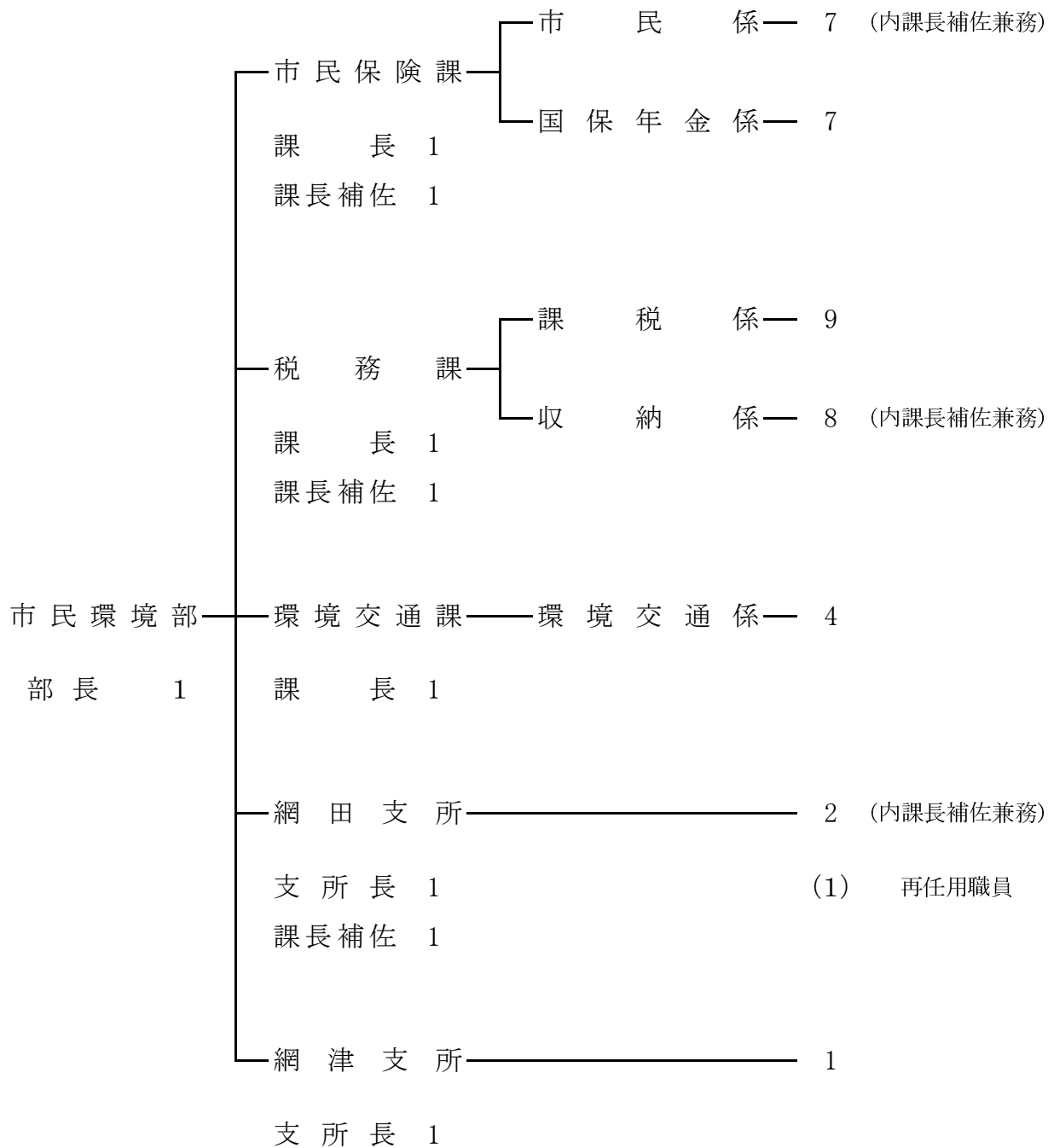

市 民 保 険 課

当課は、市民係、国民年金係の2係体制で、課長以下30名(うち非常勤職員14名)の職員が配置されている。市民係では戸籍・住民基本台帳・印鑑登録・自動車の臨時運行許可・住基ネット等各種証明書の申請交付はもとより、戸籍・住民基本台帳の異動等の業務を行い、さらに、郵便受付、DV等被害者支援措置、パスポートの申請受付・交付、中長期在留者等の住居地届、自衛隊募集、マイナンバー制度対応等の事務が行われ、国保年金係では国民健康保険及び後期高齢者医療制度、国民年金に関する事務がなされている。

1 予算執行状況について

平成30年10月末日現在、歳入は一般会計では収入済額 14,847,610円で、収入率は予算現額に対し4.72%、調定額に対し74.18%である。国民健康保険特別会計では収入済額 2,366,800,224円で、収入率は予算現額に対し49.12%、調定額に対し55.28%である。後期高齢者医療特別会計では収入済額 131,778,400円で、収入率は予算現額に対し31.22%、調定額に対し47.55%である。

歳出においては一般会計では予算現額 1,220,333,000円に対し執行額 526,464,947円、予算残額 693,868,053円、予算現額に対する執行率は43.14%となっている。国民健康保険特別会計では予算現額 4,764,463,000円に対し執行額 1,927,458,850円、予算残額 2,837,004,150円、予算現額に対する執行率は40.45%となっている。後期高齢者医療特別会計では予算現額 421,862,000円に対し執行額は 126,964,424円、予算残額 294,897,576円、予算現額に対する執行率は30.10%となっている。

(1)歳入の状況

(一般会計)

(単位:円・%)

項目(款目)	予算現額	調定額	収入済額	不納 欠損額	収入未済額	収入率(対比)	
						予算	調定
使用料及び手数料	15,153,000	11,325,410	8,523,810	0	2,801,600	56.25	75.26
国庫支出金	64,476,000	6,816,000	5,249,000	0	1,567,000	8.14	77.01
県支出金	233,184,000	531,000	0	0	531,000	0.00	0.00
諸収入	1,622,000	1,343,000	1,074,800	0	268,200	66.26	80.03
合計	314,435,000	20,015,410	14,847,610	0	5,167,800	4.72	74.18

(国民健康保険特別会計)

(単位:円・%)

項目(款目)	予算現額	調定額	収入済額	不納 欠損額	収入未済額	収入率(対比)	
						予算	調定
国民健康保険税	754,034,000	977,404,126	353,660,953	0	623,743,173	46.90	36.18
一部負担金	4,000	0	0	0	0	0.00	0.00
使用料及び手数料	300,000	0	0	0	0	0.00	0.00
国庫支出金	1,000	0	0	0	0	0.00	0.00

県支出金	3,590,253,000	3,113,643,000	1,820,327,000	0	1,293,316,000	50.70	58.46
財産収入	1,000	0	0	0	0	0.00	0.00
繰入金	468,944,000	189,000,000	189,000,000	0	0	40.30	100.00
繰越金	37,000	37,558	37,558	0	0	101.51	100.00
諸収入	5,020,000	1,391,286	3,774,713	0	△ 2,383,427	75.19	271.31
市債	1,000	0	0	0	0	0.00	0.00
合計	4,818,595,000	4,281,475,970	2,366,800,224	0	1,914,675,746	49.12	55.28

(後期高齢者医療特別会計)

(単位:円・%)

項目(款目)	予算現額	調定額	収入済額	不納欠損額	収入未済額	収入率(対比)	
						予算	調定
後期高齢者医療保険料	268,411,000	270,630,100	125,302,200	0	145,327,900	46.68	46.30
使用料及び手数料	63,000	63,000	23,200	0	39,800	36.83	36.83
寄附金	1,000	0	0	0	0	0.00	0.00
繰入金	148,032,000	0	0	0	0	0.00	0.00
繰越金	5,000,000	6,295,900	6,295,900	0	0	125.92	100.00
諸収入	555,000	157,100	157,100	0	0	28.31	100.00
合計	422,062,000	277,146,100	131,778,400	0	145,367,700	31.22	47.55

(2)歳出の状況(一般会計)

(単位:円・%)

項目(目別)	予算現額	執行額	予算残額	執行率
戸籍住民基本台帳費	108,162,000	49,436,842	58,725,158	45.71
自衛隊募集費	38,000	17,220	20,780	45.32
社会福祉総務費	468,943,000	189,000,000	279,943,000	40.30
国民年金事務費	18,266,000	9,138,107	9,127,893	50.03
後期高齢者医療費	624,924,000	278,872,778	346,051,222	44.63
合計	1,220,333,000	526,464,947	693,868,053	43.14

(国民健康保険特別会計)

(単位:円・%)

項目(目別)	予 算 現 額	執 行 額	予 算 残 額	執行率
一 般 管 理 費	30,548,000	15,334,689	15,213,311	50.20
連 合 会 負 担 金	1,891,000	1,143,800	747,200	60.49
賦 課 徴 収 費	34,000	0	34,000	0.00
運 営 協 議 会 費	264,000	70,534	193,466	26.72
趣 旨 普 及 費	442,000	362,880	79,120	82.10
収 納 率 向 上 特 別 対 策 事 業 費	3,513,000	1,404,584	2,108,416	39.98
一 般 被 保 険 者 療 養 給 付 費	2,995,323,000	1,281,214,434	1,714,108,566	42.77
退 職 被 保 険 者 等 療 養 給 付 費	35,053,000	10,841,876	24,211,124	30.93
一 般 被 保 険 者 療 養 費	24,889,000	8,719,655	16,169,345	35.03
退 職 被 保 険 者 等 療 養 費	1,300,000	99,810	1,200,190	7.68
審 査 支 払 手 数 料	8,945,000	4,704,300	4,240,700	52.59
一 般 被 保 険 者 高 額 療 養 費	460,639,000	221,130,841	239,508,159	48.01
退 職 被 保 険 者 等 高 額 療 養 費	5,778,000	2,306,912	3,471,088	39.93
一 般 被 保 険 者 高 額 介 護 合 算 療 養 費	300,000	17,612	282,388	5.87
退 職 被 保 険 者 等 高 額 介 護 合 算 療 養 費	50,000	0	50,000	0.00
一 般 被 保 険 者 移 送 費	1,000	0	1,000	0.00
退 職 被 保 険 者 等 移 送 費	1,000	0	1,000	0.00
出 産 育 児 一 時 金	21,000,000	5,406,419	15,593,581	25.74
支 払 手 数 料	11,000	2,730	8,270	24.82
葬 祭 費	1,440,000	420,000	1,020,000	29.17
一 般 被 保 険 者 医 療 給 付 費 分	774,892,000	258,296,708	516,595,292	33.33
退 職 者 被 保 険 者 等 医 療 給 付 費 分	2,398,000	799,156	1,598,844	33.33
一 般 被 保 険 者 後 期 高 齢 者 分 支 援 金 等 分	220,725,000	73,574,673	147,150,327	33.33
退 職 被 保 険 者 等 後 期 高 齢 者 分 支 援 金 等 分	753,000	250,913	502,087	33.32

介護納付金分	87,269,000	29,089,550	58,179,450	33.33
その他共同事業 事務費拠出金	3,000	0	3,000	0.00
財政安定化 基金拠出金	1,000	0	1,000	0.00
保健衛生普及費	3,905,000	1,180,732	2,724,268	30.24
疫病予防費	1,200,000	208,000	992,000	17.33
医療費適正化 対策費	5,206,000	1,879,238	3,326,762	36.10
財政調整基金 積立金	1,000	0	1,000	0.00
一時借入金利子	370,000	0	370,000	0.00
財政安定化 基金償還金	1,000	0	1,000	0.00
一般被保険者 保険税還付金	4,001,000	3,806,900	194,100	95.15
退職被保険者等 保険税還付金	301,000	0	301,000	0.00
その他の償還金	71,014,000	5,191,904	65,822,096	7.31
延滞金	1,000	0	1,000	0.00
予備費	1,000,000	0	1,000,000	0.00
合計	4,764,463,000	1,927,458,850	2,837,004,150	40.45

(後期高齢者医療特別会計)

(単位:円・%)

項目(目別)	予算現額	執行額	予算残額	執行率
一般管理費	16,454,000	8,011,860	8,442,140	48.69
徴収費	722,000	7,764	714,236	1.08
滞納処分費	1,000	0	1,000	0.00
後期高齢者医療 広域連合納付金	403,835,000	118,815,500	285,019,500	29.42
保険料還付金	500,000	129,300	370,700	25.86
還付加算金	50,000	0	50,000	0.00
予備費	300,000	0	300,000	0.00
合計	421,862,000	126,964,424	294,897,576	30.10

2 主要事業

事業名	事業内容	事業費 (千円)	執行状況(円)
医療費適正化 対策費	医療費抑制のため、保健医療機関からの請求審査及び被保険者への医療費通知を行う事業	5,206	需用費 38,880 役務費 365,492 委託料 1,474,866 合計 1,879,238
収納率向上 特別対策事業	納税相談員を委嘱し国保税の収納率を向上させるための事業	3,513	報酬 1,404,584

3 業務委託の執行状況

(単位:円)

支出科目	委託事業名	執行額
戸籍住民基本 台帳費	戸籍総合システム保守業務委託ほか3件	2,779,704
	本人確認書類裏書プリントシステムPASiD年間保守業務委託ほか1件	34,992
	コンビニ交付システム保守業務委託(戸籍)ほか1件	1,379,592
合計		4,194,288

(国民健康保険特別会計)

(単位:円)

支出科目	委託事業名	執行額
一般管理費	高額医療費制度対応システム改修業務委託ほか3件	3,408,472
保健衛生普及費	疾病分類統計データ作成業務委託ほか1件	1,097,942
医療費適正化 対策費	診療報酬明細書等点検整理業務委託ほか1件	1,474,866
合計		5,981,280

4 補助(助成)金の交付状況

(一般会計)

(単位:円)

補助(助成)金名	交付先	補助(助成)目的	金額
鍼灸マッサージ助成金	後期高齢者医療被保険者	被保険者の健康の保持増進	359,000

(国民健康保険特別会計)

(単位:円)

補助(助成)金名	交付先	補助(助成)目的	金額
鍼灸マッサージ助成金	国民健康保険世帯	被保険者の健康の保持増進	208,000

5 住民基本台帳及び戸籍の登録状況

(単位:人)

年度	区分	住民基本台帳			戸籍		
		世帯	人口		戸籍数	本籍人口	
			男	女			計
平成28年度 平成29年3月31日現在		14,904	17,885	19,557	37,442	18,379	44,181
平成29年度 平成30年3月31日現在		15,040	17,859	19,481	37,340	18,325	43,958
比較増減(△)		136	△26	△76	△102	△54	△223

6 諸証明閲覧事務の取扱状況

平成30年4月1日～平成30年10月31日

(単位:件・円)

種別	区分	取扱件数			手数料
		有料	無料	計	
戸籍関係		5,742	36	5,778	3,290,000
住民関係		10,064	430	10,494	3,019,200
印鑑関係		6,603	145	6,748	1,980,900
諸証明関係		287	4	291	86,100
臨時運行関係		123	0	123	92,250
その他(コピー料を除く)		0	0	0	0
マイナンバー関係		110	0	110	55,000
証紙		478	0	478	956,000
合計		23,407	615	24,022	9,479,450

7 国民健康保険の被保険者, 医療費の状況

(単位:世帯・人・県・円)

区分	年度	平成28年度	平成29年度	前年度比較	
				増減	比較(%)
被保険者	世帯	5,526	5,483	△43	99.22
	人員	9,745	9,576	△169	98.27
入院	件数	3,275	3,243	△32	99.02
	金額	1,543,909,285	1,563,586,770	19,677,485	101.27
入院外	件数	89,629	87,579	△2,050	97.71
	金額	1,357,338,984	1,342,025,900	△15,313,084	98.87
歯科	件数	15,275	16,397	1,122	107.35
	金額	218,512,360	220,372,060	1,859,700	100.85
調剤	件数	49,665	48,631	△1,034	97.92
	金額	557,969,280	553,469,240	△4,500,040	99.19

食 事 療 養	件数	※ 3,178	※ 3,136	△ 42	98.68
	金額	101,874,563	102,149,801	275,238	100.27
訪 問 看 護	件数	193	247	54	127.98
	金額	17,238,400	21,353,640	4,115,240	123.87
合 計	件数	158,037	156,097	△ 1,940	98.77
	金額	3,796,842,872	3,802,957,411	6,114,539	100.16
一人当たり医療費		389,620	397,134	7,515	101.93

※食事療養費については、件数の計に加えていない。

8 その他の保険給付費状況

(単位:件・円)

区 分	年 度	平成28年度		平成29年度		前年度対比	
		件 数	支 給 額	件 数	支 給 額	件 数	支 給 額
療 養 費		3,694	49,300,582	3,141	35,787,776	85.03	72.59
高 額 医 療 費		5,614	385,522,574	5,448	376,295,854	97.04	97.61
出 産 育 児 諸 費		43	17,678,070	29	12,164,000	67.44	68.81
葬 祭 費		43	860,000	57	1,140,000	132.56	132.56
小 計		9,394	453,361,226	8,675	425,387,630	92.35	93.83
は り・きゆう・マッサージ		1,706	1,706,000	1,678	1,678,000	98.36	98.36
合 計		11,100	455,067,226	10,353	427,065,630	93.27	93.85

9 国民年金の加入及び受給状況

被 保 険 者 数	第 1 号 被 保 険 者	人 4,359	種 別	件 数	金 額
	任 意 加 入 被 保 険 者	24	老 齡 給 付	件 10,549	円 6,961,567,944
	第 3 号 被 保 険 者	2,172	障 害 給 付	897	778,390,725
	合 計	6,555	遺 族 給 付	86	64,426,640
免 除 者 数	法 定 免 除	417	死 亡 一 時 金	1	120,000
	申 請 免 除 (全 額)	562	特 別 一 時 金	0	0
	申 請 免 除 (3 / 4)	19	合 計	11,533	7,804,505,309
	申 請 免 除 (半 額)	10	※受給状況は平成30年3月31日現在		
	申 請 免 除 (1 / 4)	9			
	学 生 納 付 特 例	322			
	納 付 猶 予	126			
	合 計	1,465			

10 指摘, 検討改善を要する事項

- ・国民健康保険の一般被保険者返納金及び退職被保険者返納金については, 債権回収に努められたい。
- ・後期高齢者医療保険の普通徴収保険料の滞納については, 督促等をこまめに行い, 債権回収に努められたい。

税 務 課

当課は、課税係、収納係の2係体制で構成され、課長以下18名(うち非常勤職員1名)の職員が配置されている。課税係では市民税、県民税、軽自動車税、固定資産税及び国民健康保険税の賦課調定事務が行われ、収納係では市税及び国民健康保険税、その他市たばこ税等に関する徴収事務と各種証明書の発行事務が行われている。なお、平成29年3月から所得課税証明のコンビニ交付が開始されている。また、平成28年熊本地震による新たな被害認定調査(半壊以上)については平成30年4月27日をもって終了し、現在は、り災証明書の再発行及び一部損壊のみの新規受付を断続している。

1 予算執行状況について

平成30年9月末日現在、歳入は収入済額 1,914,757,239円で、収入率は予算現額に対し49.29%、調定額に対し48.07%である。

歳出においては、一般会計では予算現額 169,347,000円に対し執行額 99,738,245円、予算残額 69,608,755円、予算現額に対する執行率は58.9%となっている。国民健康保険特別会計では、予算現額 23,202,000円に対し執行額 9,566,562円、予算残額 13,635,438円、予算現額に対する執行率は41.23%となっている。

(1) 歳入の状況

(一般会計)

(単位:円・%)

項目(款別)	予算現額	調定額	収入済額	不納欠損額	収入未済額	収入率(対比)	
						予算	調定
市 税	3,827,905,000	3,963,605,995	1,894,119,658	0	2,069,486,337	49.48	47.79
使用料及び手数料	3,462,000	1,813,370	1,867,670	0	△ 54,300	53.95	102.99
県 支 出 金	48,500,000	17,520,113	17,520,113	0	0	36.12	100.00
諸 収 入	5,022,000	11,300	1,249,798	0	△ 1,238,498	24.89	11,060.16
合 計	3,884,889,000	3,982,950,778	1,914,757,239	0	2,068,193,539	49.29	48.07

(2) 歳出の状況

(一般会計)

(単位:円・%)

項目(目別)	予算現額	執行額	予算残額	執行率
税 務 総 務 費	85,472,000	38,574,190	46,897,810	45.13
賦 課 徴 収 費	83,875,000	61,164,055	22,710,945	72.92
合 計	169,347,000	99,738,245	69,608,755	58.90

(国民健康保険特別会計)

(単位:円・%)

項目(目別)	予算現額	執行額	予算残額	執行率
賦 課 総 務 費	22,902,000	9,566,562	13,335,438	41.77
収 納 率 向 上 特別対策事業費	300,000	0	300,000	0.00
合 計	23,202,000	9,566,562	13,635,438	41.23

2 市税等の収入状況

(単位:円・%)

項目(項別)	予算現額	調定額	収入済額	不納 欠損額	収入未済額	収入率(対比)	
						予算	調定
市 民 税	1,644,035,000	1,722,357,025	711,252,935	0	1,011,104,090	43.26	41.30
固 定 資 産 税	1,831,478,000	1,986,116,419	965,952,380	0	1,020,164,039	52.74	48.64
軽 自 動 車 税	112,392,000	132,204,050	116,340,903	0	15,863,147	103.51	88.00
市 た ば こ 税	240,000,000	122,928,501	100,573,440	0	22,355,061	41.91	81.81
小 計	3,827,905,000	3,963,605,995	1,894,119,658	0	2,069,486,337	49.48	47.79
国民健康保険税	754,034,000	974,854,426	283,995,300	0	690,859,126	37.66	29.13
合 計	4,581,939,000	4,938,460,421	2,178,114,958	0	2,760,345,463	47.54	44.11

3 主要事業

事業名	事業内容	事業費 (千円)	執行状況(円)
収 納 率 向 上 特 別 対 策 事 業	納税相談員を委嘱し市税 等の収納率を向上させるた めの事業	3,392	報酬 497,947 役務費 296,662 合計 794,609

4 業務委託の執行状況

(単位:円)

支出科目	委託事業名	執行額
賦 課 徴 収 費	封入封緘機保守点検業務委託	140,400
	住民税課税支援システム運用支援業務委託	488,700
	住民税課税支援システム保守点検業務委託	7,935
	コンビニ交付システム保守点検業務委託	146,340
	住宅被害認定調査業務委託	156,600
合 計		939,975

5 諸証明, 閲覧事務の取扱状況

(平成30年4月1日～平成30年9月30日)

種別	区分	取扱い件数 (件)					計	手数料(円)	備考
		有料	無料 (公用)	無料 (生保)	無料 (り災)	無料 (その他)			
所得(課税)証明		3,215	1	12	104	0	3,332	964,500	1通 300円
課税証明		767	0	1	13	0	781	230,100	1通 300円
資産証明		29	2	0	0	1	32	8,700	1通 300円
資産評価証明		259	10	0	1	0	270	77,700	1通 300円
資産課税(公課)証明		128	0	0	0	0	128	38,400	1通 300円
名寄帳		260	8	0	8	1	277	78,000	1通 300円
無資産証明		38	11	0	0	0	49	11,400	1通 300円
納税証明		169	0	0	6	0	175	50,700	1通 300円
滞納のない証明		254	1	2	50	1	308	76,200	1通 300円
家屋証明		20	0	0	0	0	20	6,000	1通 300円
閲覧及び字図証明		19	0	0	0	1	20	5,700	1通 300円
専用住宅証明		104	0	0	0	0	104	135,200	1通 1,300円
その他証明		45	0	0	0	0	45	13,500	1通 300円
小計		5,307	33	15	182	4	5,541	1,696,100	
軽自動車(車検用)納税証明		—	—	—	—	1,247	1,247	0	無料
合計		5,307	33	15	182	1,251	6,788	1,696,100	

6 指摘, 検討改善を要する事項

- ・滞納整理については、新たに滞納整理強化月間・週間を設け電話による催告を強化する等、積極的に取り組んでいただきたい。
- ・滞納者に対する家宅搜索や財産差押等の強制的徴収を積極的に行い収納率向上に取り組むと同時に、その経験・知識を課内で共有し、新しく配置された職員へも伝授し継承していくよう努められたい。

環 境 交 通 課

当課は、環境交通係の1係体制で課長以下11名(うち非常勤職員5名、派遣職員1名)の職員が配置され、環境保全のための調査、計画の策定及び施策の立案、環境への負荷を低減するための住民への環境意識の啓発、公害を防止するための市内事業所の監視・指導、交通安全・防犯対策に関する事務等がなされている。

1 予算執行状況について

平成30年10月末日現在、現年度の歳入は収入済額 30,735,582円で、収入率は予算現額に対し16.71%、調定額に対し30.14%である。明許繰越では収入済額 38,000円で、収入率は予算現額に対し0.03%、調定額に対し100%である。

歳出においては、現年度予算現額 674,416,000円に対し執行額 367,889,733円、予算残額 306,526,267円、予算現額に対する執行率は54.55%となっている。明許繰越では予算現額 110,276,000円に対し執行額 1,577,245円、予算残額 108,698,755円、予算現額に対する執行率は1.43%となっている。

(1) 歳入の状況

(単位:円・%)

項目(款別)	予算現額	調定額	収入済額	不納欠損額	収入未済額	収入率(対比)	
						予算	調定
交通安全対策特別交付金	5,500,000	2,408,000	2,408,000	0	0	43.78	100.00
使用料及び手数料	49,449,000	25,667,840	25,361,940	0	305,900	51.29	98.81
国庫支出金	14,544,000	0	0	0	0	0.00	0.00
県支出金	19,024,000	777,000	0	0	777,000	0.00	0.00
財産収入	2,000	0	0	0	0	0.00	0.00
繰入金	16,157,000	0	0	0	0	0.00	0.00
諸収入	78,851,000	73,133,780	2,965,642	0	70,168,138	3.76	4.06
市債	400,000	0	0	0	0	0.00	0.00
合計	183,927,000	101,986,620	30,735,582	0	71,251,038	16.71	30.14

(明許繰越)

(単位:円)

項目(款別)	予算現額	調定額	収入済額	不納欠損額	収入未済額	収入率(対比)	
						予算	調定
国庫支出金	55,138,000	0	0	0	0	0.00	0.00
繰越金	38,000	38,000	38,000	0	0	100.00	100.00
市債	55,100,000	0	0	0	0	0.00	0.00
合計	110,276,000	38,000	38,000	0	0	0.03	100.00

(2)歳出の状況

(単位:円・%)

項目(目別)	予算現額	執行額	予算残額	執行率
諸費	2,047,000	1,518,844	528,156	74.20
交通安全推進費	15,069,000	8,080,306	6,988,694	53.62
交通安全対策事業費	18,599,000	5,615,869	12,983,131	30.19
予防費	564,000	124,257	439,743	22.03
環境衛生費	124,894,000	50,352,434	74,541,566	40.32
公害対策費	3,562,000	38,007	3,523,993	1.07
水資源対策費	1,610,000	1,034,024	575,976	64.23
清掃総務費	426,697,000	271,652,944	155,044,056	63.66
廃棄物減量化対策費	81,229,000	29,473,048	51,755,952	36.28
放置自動車対策費	145,000	0	145,000	0.00
合計	674,416,000	367,889,733	306,526,267	54.55

(明許繰越)

(単位:円・%)

項目(目別)	予算現額	執行額	予算残額	執行率
清掃総務費	110,276,000	1,577,245	108,698,755	1.43

2 主要事業

事業名	事業内容	事業費 (千円)	執行状況(円)
交通安全対策事業経費	カーブミラーの設置や外側線等の線引き等交通安全施設の整備にかかる経費	6,774	需用費 3,980 委託料 2,792,592 使用料及び賃借料 65,000 合計 2,861,572
交通安全施設整備事業経費	外側線・カラー舗装・ガードレール等交通安全施設整備にかかる経費	11,825	工事請負費 2,754,297
浄化槽設置事業経費	生活排水の向上を目指して合併処理浄化槽設置を推進するための経費	35,242	負担金, 補助及び交付金 1,853,200
浄化槽設置事業経費(災害分)	熊本地震被害に起因して行う合併浄化槽設置を支援する経費	12,969	負担金, 補助及び交付金 746,000

公害対策経費	水質調査,騒音測定等の各種公害防止にかかる経費	3,562	需用費	38,007
清掃収集業務経費	一般廃棄物の収集運搬及び不燃物処理にかかる経費	123,456	需用費 委託料 合計	48,600 61,703,616 61,752,216
廃棄物減量化対策経費	家庭から出る一般廃棄物の減量化を促進するため,ごみの収集運搬や資源ごみの回収リサイクルを行い,ごみの減量化を促進する経費	81,229	旅費 需用費 役務費 委託料 負担金,補助及び交付金 合計	14,468 694,821 1,797,956 26,689,721 276,082 29,473,048

(明許繰越)

(単位:円・%)

事業名	事業内容	事業費 (千円)	執行状況(円)
震災対策事業	平成28年熊本地震に係る災害廃棄物処理事業	110,276	報酬 共済費 旅費 需用費 合計 1,236,750 191,741 9,600 139,154 1,577,245

3 業務委託の執行状況

(単位:円)

支出科目	委託事業名	執行額
交通安全対策費	カーブミラー設置業務委託ほか4件	2,421,000
	宇土駅駐輪場管理業務委託	371,592
予防費	蜂の巣駆除業務委託	14,171
環境衛生費	二の丸墓園清掃等管理業務委託	63,583
清掃総務費	不燃ごみ・粗大ごみ等処理業務委託ほか5件	61,703,616
廃棄物減量化対策費	資源ごみ収集運搬業務委託ほか10件	14,811,630
	資源ごみ再資源化業務委託(布類)ほか18件	11,878,091
合計		91,263,683

4 各種工事(事業)の実施状況

(単位:円)

支出科目	工事名	執行額
交通安全対策費	辺田目西区ガードレール他設置工事ほか5件	2,754,297

5 補助(助成)金の交付状況

補助(助成)金名	交 付 先	補 助 (助 成) 目 的	金 額
浄化槽設置整備事業補助金	個人(5件)	生活排水による公共用水域の水質汚濁を防止するの浄化槽設置補助	1,824,000
浄化槽設置整備事業補助金(災害分)	個人(2件)	熊本地震被災者に対する合併浄化槽設置補助	746,000
太陽熱温水器設置費補助金	個人(10件)	地球温暖化対策のため自然エネルギー利用に対する支援	240,000
雨水タンク設置整備補助金	個人(5件)	地下水保全及び水資源の有効利用を促進するための補助	140,000
ごみ集積場設置整備事業補助金	中野区嘱託員ほか11件	環境美化及び清掃業務の円滑化を図るためのごみ箱設置補助	223,000
合 計			3,173,000

6 指摘, 検討改善を要する事項

- ・特になし

網 田 支 所

当支所は、所長以下6名(うち再任用職員1名、非常勤職員2名)が配置され、本庁の業務全般に関わり、届出書の受付及び各種証明書の発行及び医療費等の還付申請や税金、水道使用料、市営団地の家賃等の納付、また振興会や嘱託員からの陳情対応など、本庁からの遠距離にある網田住民への行政サービスの窓口業務が行われている。

網 津 支 所

当支所は、所長以下5名(うち非常勤職員3名)が配置され、網津地区住民の戸籍・住民基本台帳及び関連事務が行われ、窓口以外の業務については本庁関係部署と密に連携をとりあいながら住民サービスの向上に努められている。なお、平成30年2月に網津支所と公民館的機能を併せ持つ網津防災センターがオープンしている。

1 予算執行状況について

平成30年10月末日現在、歳入は収入済額 772,728円で、収入率は予算現額に対し39.34%、調定額に対し39.45%である。

歳出においては予算現額 55,807,000円に対し執行額 27,792,983円、予算残額 28,014,017円、予算現額に対する執行率は49.80%となっている。

(1) 歳入の状況

(単位:円・%)

支所名	項目(款別)	予算現額	調定額	収入済額	不納欠損額	収入未済額	収入率(対比)	
							予算	調定
網田支所	使用料及び手数料	1,006,000	1,006,000	399,500	0	606,500	39.71	39.71
	諸収入	71,000	71,000	18,998	0	52,002	26.76	26.76
	計	1,077,000	1,077,000	418,498	0	658,502	38.86	38.86
網津支所	使用料及び手数料	879,000	879,000	354,100	0	524,900	40.28	40.28
	諸収入	8,000	3,000	130	0	2,870	1.63	4.33
	計	887,000	882,000	354,230	0	527,770	39.94	40.16
合 計		1,964,000	1,959,000	772,728	0	1,186,272	39.34	39.45

(2) 歳出の状況

(単位:円・%)

項目(目別)		予算現額	執行額	予算残額	執行率
支所費	網田支所	3,990,000	1,905,281	2,084,719	47.75
	網津支所	7,308,000	2,683,505	4,624,495	36.72
	人件費 (網田・網津)	44,509,000	23,204,197	21,304,803	52.13
合 計		55,807,000	27,792,983	28,014,017	49.80

2 業務委託の執行状況

(単位:円)

支出科目		委託事業名	執行額
網田支所	支所費	マイクロバス運転業務委託	10,060
		個人番号カード等裏書用プリンター保守業務委託ほか1件	34,992
		網田支所機械警備業務委託ほか1件	68,904
網津支所	支所費	本人確認書類裏書プリントシステム機器保守業務委託ほか1件	34,992
		網津防災センター・網津支所浄化槽維持管理業務委託ほか2件	395,095
		網津支所(堀迫)機械警備業務委託	61,560
		旧網津支所刈払機除草作業等業務委託	23,860
合 計			629,463

3 諸証明閲覧事務取扱い状況

平成30年10月31日現在

証明書等の区分	支所	取扱い件数			手数料	備考
		有料	無料	計		
戸籍関係	網田	221	0	221	125,850	
	網津	159	0	159	91,850	
住民票関係	網田	329	0	329	98,700	
	網津	349	0	349	104,700	
印鑑登録証明関係	網田	479	1	480	143,700	無料証明の主なものは、公共用地取得等に伴う公用交付申請である。
	網津	449	2	451	134,700	
諸証明関係(身分証明他)	網田	11	0	11	3,300	
	網津	15	0	15	4,500	
税務関係	網田	148	102	250	44,400	無料証明の主なものは、車検用納税証明、確定申告用国保税納付証明などである。
	網津	140	115	255	42,000	
自動車臨時運行許可	網田	50	0	50	37,500	車検切れの車に対して、臨時的に運行を許可する。
	網津	8	0	8	6,000	
カード再発行	網田	1	0	1	500	
	網津	1	0	1	500	
合 計	網田	1,239	103	1,342	453,950	
	網津	1,121	117	1,238	384,250	

4 指摘、検討改善を要する事項

・特になし

健康福祉部

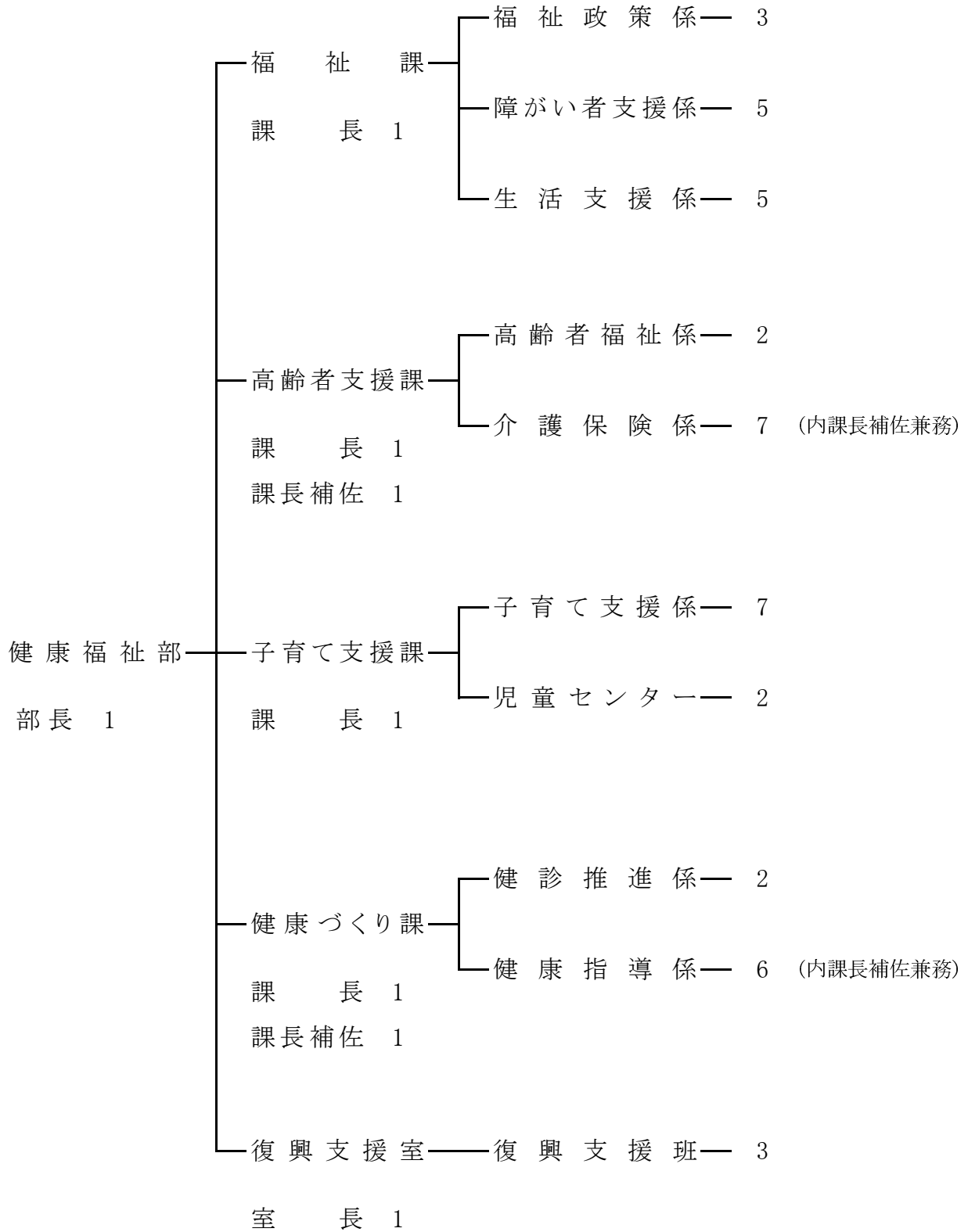

福 社 課

当課は、福祉政策係、障がい者支援係、生活支援係の3係体制で、課長以下21名(うち非常勤職員7名)の職員が配置されている。福祉政策係では、地域福祉計画の策定及び推進に関すること、民生・児童委員、社会福祉法人、戦傷病者及び戦没遺族の援護等の事務がなされ、障がい者支援係では、身体障害者総合支援法、身体障害者福祉法、知的障害者福祉法、精神障害者福祉法等の事務がなされている。また生活支援係では生活保護法、生活困窮者に関する事務、行路病人及び行路死亡人等に関する事務がなされている。

1 予算執行状況について

平成30年9月末日現在、歳入は収入済額 460,190,069円で、収入率は予算現額に対し36.62%、調定額に対し69.73%である。

歳出においては予算現額 1,899,520,000円に対し執行額 830,224,737円、予算残額 1,069,295,263円、予算現額に対する執行率は43.71%となっている。

(1)歳入の状況

(単位:円・%)

項目(款別)	予算現額	調定額	収入済額	不納欠損額	収入未済額	収入率(対比)	
						予算	調定
分担金及び負担金	6,497,000	678,288	0	0	678,288	0.00	0.00
使用料及び手数料	62,000	60,824	60,824	0	0	98.10	100.00
国庫支出金	963,793,000	625,448,000	450,513,796	0	174,934,204	46.74	72.03
県支出金	270,059,000	1,369,060	889,060	0	480,000	0.33	64.94
財産収入	389,000	292,859	292,791	0	68	75.27	99.98
寄附金	1,001,000	1,000,000	1,000,000	0	0	99.90	100.00
繰入金	10,931,000	0	0	0	0	0.00	0.00
諸収入	241,000	31,122,670	7,433,598	0	23,689,072	3,084.48	23.88
市債	3,700,000	0	0	0	0	0.00	0.00
合計	1,256,673,000	659,971,701	460,190,069	0	199,781,632	36.62	69.73

(2)歳出の状況

(単位:円・%)

項目(目別)	予算現額	執行額	予算残額	執行率
社会福祉総務費	162,407,000	53,397,368	109,009,632	32.88
災害救助援護費	10,450,000	0	10,450,000	0.00
障害者福祉費	1,029,163,000	443,350,663	585,812,337	43.08
健康福祉館費	29,447,000	11,330,618	18,116,382	38.48

生活保護総務費	44,572,000	20,230,978	24,341,022	45.39
扶助費	623,479,000	301,915,110	321,563,890	48.42
民生施設単独 災害復旧費	1,000	0	1,000	0.00
民生施設補助 災害復旧費	1,000	0	1,000	0.00
合計	1,899,520,000	830,224,737	1,069,295,263	43.71

2 主要事業

事業名	事業内容	事業費 (千円)	執行状況(円)
地方創生拠点整備 総合交付金事業	あじさいの湯を厚労省認定の「温泉利用プログラム」が実施可能な施設に改修し、温泉入浴指導や栄養管理がなされた食事の提供等、市民の健康増進と集客力の向上を図る事業	17,300	委託料 155,520 工事請負費 5,720,000 備品購入費 87,000 合計 5,962,520
重心医療経費	重度心身障がい者の医療保険診療に係る医療費個人負担金を軽減する事業	70,821	需用費 28,110 役務費 199,643 扶助費 28,655,153 合計 28,882,906
特別障害者手当 給付事業経費	身体や精神(知的)に著しく重度の障害があり常時の介護を必要とする方への医療費助成事業	23,326	扶助費 10,119,520
地域生活支援 事業経費	3障がい者を対象にする事業 ①相談支援事業 ②コミュニケーション支援事業 ③移動支援事業 ④地域活動支援センター事業	27,427	役務費 79,828 委託料 4,700,000 扶助費 2,780,785 合計 7,560,613
適正化推進事業	診療報酬明細書点検等充実事業 扶養義務者調査事業 関係職員等研修・啓発事業 体制整備強化事業	6,738	報酬 1,225,400 共済費 183,480 旅費 9,100 役務費 129,015 委託料 2,203,200 合計 3,750,195

3 業務委託の執行状況

(単位:円)

支出科目	委託事業名	執行額
社会福祉総務費	マイクロバス運転業務委託(熊本県戦没者追悼式)	7,079
	マイクロバス運転業務委託(民生委員制度創設100周年記念)	10,432
	宇土市長浜福祉館指定管理業務委託	470,496

障 害 者 福 祉 費	障害支援区分認定訪問調査業務委託ほか2件	210,986
	地域活動支援センター事業委託ほか1件	4,700,000
	宇城圏域障害者虐待防止センター事業委託	1,600,000
健 康 福 祉 館 費	宇土市健康福祉館指定管理業務委託	5,289,498
	宇土市健康福祉館足湯施設等増築工事設計業務委託 (設計追加業務)	155,520
生 活 保 護 総 務 費	生活保護レセプト管理システム更新業務委託ほか1件	546,000
	生活保護基準見直しに係るシステム改修業務委託	2,203,200
合 計		15,193,211

4 補助(助成)金の交付状況

(単位:円)

補助(助成)金名	交 付 先	補 助 (助 成) 目 的	金 額
宇土市遺族会 事業費補助金	宇土市遺族会	活動費補助	100,000
宇土市民生委員・児童 委員連絡協議会 活動費補助金	宇土市民生委員・児童委員連 絡協議会	活動費補助	2,541,000
宇土市民生委員・児童 委員連絡協議会 運営費補助金		運営費補助	1,029,000
合 計			3,670,000

5 保護費の支給状況

(単位:円)

扶助別	平 成 30 年 3 月 分			平成30年9月末までの累計		
	世 帯	人 員	金 額	延世帯	延人員	金 額
生 活 扶 助 費	267	333	14,774,486	1,568	1,932	77,166,944
住 宅 扶 助 費	224	276	5,368,728	1,330	1,641	31,857,357
教 育 扶 助 費	14	22	154,334	65	114	1,402,276
出 産 扶 助 費	0	0	0	0	0	0
生 業 扶 助 費	6	6	99,110	40	41	768,195
葬 祭 扶 助 費	2	2	185,000	2	2	657,774
施 設 事 務 費	8	8	1,906,706	43	43	8,994,676
医 療 扶 助 費	282	324	14,932,200	1,633	1,914	173,703,543
介 護 扶 助 費	80	81	1,337,265	481	484	7,364,345
合 計			38,757,829			301,915,110
上 記 の う ち 実世帯数・人員	316	387		1,867	2,269	

6 手当, 給付費の取扱い状況

(単位: 件・円)

手 当 種 別 等	件 数	金 額
更 生 医 療 給 付	215	19,316,106
育 成 医 療 給 付	13	639,092
在 宅 介 護 手 当	0	0
障 害 児 福 祉 手 当	78	3,351,750
特 別 障 害 者 手 当	85	6,680,010
経 過 的 福 祉 手 当	2	87,760
合 計	393	30,074,718

※平成30年9月末日現在

7 身体障害者手帳の交付状況

(単位: 件)

視 覚	聴 覚	言 語	肢 体	内 部	合 計
120	216	16	861	672	1,885

※平成30年9月末日現在

8 相談事業の状況

(単位: 件)

ふれあい 福祉相談	不動産相談	法律相談	地域福祉 権利擁護相談	成 年 後見相談	生活困窮者 総合相談	合 計
26	2	25	9	2	93	157

※平成30年9月末日現在

9 指摘, 検討改善を要する事項

- ・災害援護資金貸付金, 身体障害者施設入所者個人負担金, 知的障害者施設入所者個人負担金, 生活保護費返還金等の滞納については, 未納者との連絡を密に行い債権回収に努めると共に, そのやり取りについて管理簿を作成し, 継続的な働きかけができるよう取組んでいただきたい。
- ・社会福祉協議会に対する補助金については, 協議会の決算状況等を確認したうえで, 適切な補助金の額を算定されたい。

高齢者支援課

当課は、高齢者福祉係、介護保険係の2係体制で、課長以下19名（うち非常勤職員3名、非常勤特別職6名）の職員が配置されている。高齢者福祉係では、老人福祉法に基づく施設への措置や高齢者虐待への対応、在宅高齢者への福祉サービスの提供等が行われ、介護保険係では主に介護保険法を根拠法令とした介護保険料の徴収や介護認定、介護サービスの提供、地域包括システムの構築等高齢者を地域で支えあう施策への取組み等がなされている。

1 予算執行状況について

平成30年11月末日現在、現年度の歳入は一般会計では収入済額 14,780,342円で、収入率は予算現額に対し54.49%、調定額に対し65.41%である。明許繰越では収入済額 413,513円で収入率は予算現額に対し6.76%、調定額に対し100%である。介護保険特別会計では収入済額 2,085,165,091円で、収入率は予算現額に対し57.73%、調定額に対し70.06%である。

歳出においては、一般会計では現年度予算現額 729,594,000円に対し執行額 107,965,250円、予算残額 621,628,750円、予算現額に対する執行率は14.80%となっている。明許繰越では予算現額 6,113,634円に対し執行額 3,290,400円、予算残額 2,823,234円、予算現額に対する執行率は53.82%である。介護保険特別会計では予算現額 3,612,054,000円に対し執行額 1,968,315,675円、予算残額 1,643,738,325円、予算現額に対する執行率は54.49%となっている。

(1) 歳入の状況(一般会計)

(単位:円・%)

項目(款別)	予算現額	調定額	収入済額	不納欠損額	収入未済額	収入率(対比)	
						予算	調定
分担金及び負担金	18,829,000	12,408,150	10,703,886	0	1,704,264	56.85	86.26
使用料及び手数料	18,000	18,000	18,000	0	0	100.00	100.00
国庫支出金	3,614,000	3,785,600	2,523,000	0	1,262,600	69.81	66.65
県支出金	4,461,000	1,892,800	1,261,000	0	631,800	28.27	66.62
財産収入	11,000	1,508	1,508	0	0	13.71	100.00
寄附金	2,000	0	0	0	0	0.00	0.00
繰入金	1,000	0	0	0	0	0.00	0.00
諸収入	187,000	4,488,808	272,948	0	4,215,860	145.96	6.08
合計	27,123,000	22,594,866	14,780,342	0	7,814,524	54.49	65.41

(明許繰越)

(単位:円・%)

項目(款別)	予算現額	調定額	収入済額	不納欠損額	収入未済額	収入率(対比)	
						予算	調定
繰入金	2,900,121	0	0	0	0	0.00	0.00
繰越金	413,513	413,513	413,513	0	0	100.00	100.00
市債	2,800,000	0	0	0	0	0.00	0.00

合 計	6,113,634	413,513	413,513	0	0	6.76	100.00
-----	-----------	---------	---------	---	---	------	--------

(介護保険特別会計)

(単位:円・%)

項目(款別)	予算現額	調定額	収入済額	不納 欠損額	収入未済額	収入率(対比)	
						予算	調定
保 険 料	676,772,000	493,993,713	478,890,260	0	15,103,453	70.76	96.94
分担金及び負担金	1,000	0	0	0	0	0.00	0.00
使用料及び手数料	1,000	0	68,200	0	△ 68,200	6,820.00	0.00
国 庫 支 出 金	843,140,000	879,825,755	578,060,000	0	301,765,755	68.56	65.70
支 払 基 金 交 付 金	898,137,000	937,608,000	546,938,000	0	390,670,000	60.90	58.33
県 支 出 金	476,236,000	449,159,025	285,824,000	0	163,335,025	60.02	63.64
財 産 収 入	50,000	42,037	42,037	0	0	84.07	100.00
寄 附 金	1,000	0	0	0	0	0.00	0.00
繰 入 金	627,434,000	0	0	0	0	0.00	0.00
繰 越 金	89,668,000	194,442,242	194,442,242	0	0	216.85	100.00
諸 収 入	613,000	21,308,856	900,352	0	20,408,504	146.88	4.23
市 債	1,000	0	0	0	0	0.00	0.00
合 計	3,612,054,000	2,976,379,628	2,085,165,091	0	891,214,537	57.73	70.06

(2)歳出の状況(一般会計)

(単位:円・%)

項目(目別)	予 算 現 額	執 行 額	予 算 残 額	執行率
高 齢 者 福 祉 費	175,485,000	106,727,638	68,757,362	60.82
介 護 予 防 ・ 生 活 支 援 費	3,250,000	1,237,612	2,012,388	38.08
介 護 支 援 費	550,859,000	0	550,859,000	0.00
合 計	729,594,000	107,965,250	621,628,750	14.80

(明許繰越)

(単位:円・%)

項目(目別)	予 算 現 額	執 行 額	予 算 残 額	執行率
高 齢 者 福 祉 費	3,220,000	3,220,000	0	100.00
民 生 施 設 補 助 災 害 復 旧 費	2,893,634	70,400	2,823,234	2.43
合 計	6,113,634	3,290,400	2,823,234	53.82

(介護保険特別会計)

(単位:円・%)

項目(目別)	予 算 現 額	執 行 額	予 算 残 額	執行率
一 般 管 理 費	163,141,000	49,550,750	113,590,250	30.37
賦 課 徴 収 費	4,749,000	1,404,041	3,344,959	29.56
介護認定審査会 共同設置負担費	9,549,000	7,161,000	2,388,000	74.99
認 定 調 査 等 費	27,447,000	9,725,116	17,721,884	35.43
趣 旨 普 及 費	1,133,000	972,000	161,000	85.79
運 営 協 議 会 費	424,000	0	424,000	0.00
介護サービス諸費	2,888,271,000	1,692,439,367	1,195,831,633	58.60
介 護 予 防 サ ー ビ ス 諸 費	109,616,000	33,639,413	75,976,587	30.69
特 定 入 所 者 介 護 サ ー ビ ス 等 費	135,613,000	77,353,908	58,259,092	57.04
審 査 支 払 手 数 料	3,559,000	1,880,337	1,678,663	52.83
高 額 介 護 サ ー ビ ス 等 費	67,300,000	35,307,319	31,992,681	52.46
介護予防・生活支援 サ ー ビ ス 事 業 費	93,553,000	27,857,531	65,695,469	29.78
介 護 予 防 ケ ア マ ネ ジ メ ン ト 事 業 費	10,085,000	2,323,800	7,761,200	23.04
一 般 介 護 予 防 事 業 費	18,436,000	5,769,383	12,666,617	31.29
総 合 相 談 事 業 費	16,329,000	8,164,500	8,164,500	50.00
権 利 擁 護 事 業 費	7,507,000	3,753,350	3,753,650	50.00
包 括 的 ・ 継 続 的 ケ ア マ ネ ジ メ ン ト 支 援 事 業 費	13,344,000	6,671,700	6,672,300	50.00
任 意 事 業 費	8,469,000	1,269,358	7,199,642	14.99
在 宅 医 療 ・ 介 護 連 携 推 進 事 業 費	4,820,000	87,654	4,732,346	1.82
生 活 支 援 体 制 整 備 事 業 費	6,708,000	2,737,650	3,970,350	40.81
認 知 症 初 期 集 中 支 援 推 進 事 業	3,490,000	0	3,490,000	0.00
認 知 症 地 域 支 援 ・ ケ ア 向 上 事 業	6,489,000	51,374	6,437,626	0.79
地 域 ケ ア 会 議 推 進 事 業	1,367,000	6,000	1,361,000	0.44
審 査 支 払 手 数 料 経 費	603,000	190,124	412,876	31.53
財 政 安 定 化 基 金 抛 出 金 費	1,000	0	1,000	0.00

介護保険基金積立金費	50,000	0	50,000	0.00
利子	1,000	0	1,000	0.00
予備費	10,000,000	0	10,000,000	0.00
合計	3,612,054,000	1,968,315,675	1,643,738,325	54.49

2 主要事業

事業名	事業内容	事業費 (千円)	執行状況 (円)
敬老会経費	・敬老の日に各地区で開催する敬老会に要する経費 ・敬老祝金や金婚夫婦表彰、百歳表彰に係る経費	7,230	報償費 5,632,468 需用費 52,219 役務費 12,076 委託料 5,589 使用料及び賃借料 135,425 合計 5,837,777
老人クラブ育成経費	単位老人クラブ及び老人クラブ連合会の支援, サポートスタッフ配置に要する経費	4,406	報酬 924,000 共済費 133,635 旅費 11,200 役務費 21,961 委託料 10,805 負担金, 補助及び交付金 2,184,050 合計 3,285,651

(介護保険特別会計)

事業名	事業内容	事業費 (千円)	執行状況 (円)
在宅医療・介護連携推進事業経費	在宅医療と介護を一体的に提供するために医療機関と介護事業所等関係者の連携推進を図る事業に要する経費	4,820	報償費 30,400 旅費 57,254 合計 87,654
生活支援体制整備事業経費	高齢者と地域の各種団体(協議会)を結びつける生活支援コーディネーター設置に要する経費	6,708	報償費 7,650 委託料 2,730,000 合計 2,737,650
認知症地域支援・ケア向上事業	認知症地域支援推進員を置き認知症の人やその家族のために医療や介護・地域との連携を図る事業	6,489	旅費 51,374

3 業務委託の執行状況

(単位:円)

支出科目	委託事業名	執行額
高齢者福祉費	マイクロバス運転業務委託(2件)	16,394
	老人福祉センター指定管理業務委託	12,064,000

介護予防・生活支援費	宇土市食の自立支援(調理及び配食)事業委託	349,200
	緊急通報体制等整備事業委託	424,660
	平成28年熊本地震応急仮設住宅及びみなし仮設住宅緊急通報装置設置事業委託	240,408
合 計		13,094,662

(介護保険特別会計)

(単位:円)

支出科目	委託事業名	執行額
一般管理費	国保連合会共同電算処理等業務委託	252,758
認定調査等費	訪問調査業務委託	62,500
介護予防ケアマネジメント事業費	介護予防ケアマネジメント業務委託	2,323,800
一般介護予防事業費	介護予防普及啓発事業委託	3,184,500
	地域介護予防活動支援事業委託	666,500
総合相談事業費	総合相談支援業務委託	8,164,500
権利擁護事業費	権利擁護事業委託	3,753,350
包括的・継続的ケアマネジメント支援事業経費	包括的・継続的ケアマネジメント支援事業委託	6,671,700
任意事業費	家族介護用品給付事業委託	428,040
生活支援体制整備事業費	生活支援コーディネーター事業委託	2,730,000
合 計		28,237,648

4 補助(助成)金の交付状況

(単位:円)

補助(助成)金名	交付先	補助(助成)目的	金額
シルバー人材センター運営費補助金	(公社)宇土市シルバー人材センター	運営費補助	14,552,000
老人クラブ連合会補助金	宇土市老人クラブ連合会	運営費補助	931,300
老人クラブ活動補助金	宇土市老人クラブ連合会	単位老人クラブの活動費補助	1,252,750
電動アシスト付自転車購入費助成	個人(3件)	高齢者の外出を支援するための購入費一部補助	70,000
合 計			16,806,050

(介護保険特別会計)

(単位:円)

補助(助成)金名	交付先	補助(助成)目的	金額
成年後見制度利用支援助成金	個人(1件)	低所得者に対する後見人報酬の助成	111,000

5 介護給付費の受給状況及び介護サービス受給状況

事業状況報告平成30年10月末日

種 類	延 件 数	給 付 額 (円)
訪 問 サ ー ビ ス	753	32,104,920
通 所 サ ー ビ ス	637	47,671,806
短 期 入 所 サ ー ビ ス	136	11,152,017
福 祉 用 具 ・ 住 宅 改 修	748	7,130,941
特 定 施 設 入 所 者 生 活	32	4,552,655
介 護 予 防 ・ 居 宅 介 護 支 援	1,017	13,520,630
地 域 密 着 型 サ ー ビ ス	418	66,101,184
施 設 サ ー ビ ス	273	69,355,267
合 計	4,014	251,589,420

6 介護認定の状況

事業状況報告平成30年10月末日

区 分	認 定 者 数 (人)	
要 支 援 1	第1号被保険者	165
	第2号被保険者	1
要 支 援 2	第1号被保険者	166
	第2号被保険者	6
要 介 護 1	第1号被保険者	468
	第2号被保険者	8
要 介 護 2	第1号被保険者	341
	第2号被保険者	8
要 介 護 3	第1号被保険者	210
	第2号被保険者	7
要 介 護 4	第1号被保険者	268
	第2号被保険者	5
要 介 護 5	第1号被保険者	162
	第2号被保険者	2
合 計	第1号被保険者	1,780
	第2号被保険者	37
		1,817

7 介護予防事業の実施状況

平成30年11月末日

事 業 名	活 動 名 称	活 動 内 容	活 動 箇 所 数	参 加 人 数 (述 べ)
介護予防普及啓発事業	お元気クラブ	月1回型の体操教室	39	1,780 人
地域介護予防活動支援事業	ふれあいクラブ	週1回型の体操教室	16	579 人

8 指摘、検討改善を要する事項

・介護保険料の滞納を減らすためには、普通徴収の現年度をいかに徴収するかが重要である。年金から自動的に天引きされる特別徴収者との負担公平を図るため、未納者との連絡を密にし徴収の強化に努められたい。

・高齢者住宅整備事業資金貸付金については、滞納者への催告をこまめに行い回収に努められたい。また死亡や相続放棄等の問題については顧問弁護士に相談する等、今後の取扱いについて検討されたい。

子育て支援課

当課は、子育て支援係、児童センターの2係体制で、課長以下24名(うち非常勤職員13名、臨時的任用職員1名)の職員が配置されている。子育て支援係では、主に子ども・子育て支援法、児童福祉法、母子及び父子並びに寡婦福祉法による事務がなされている。児童センターでは、児童福祉法第40条に基づく児童厚生施設として、児童に健全な遊びを与えてその健康を増進し、又は情操を豊かにすることを目的として運営がなされている。

1 予算執行状況について

平成30年11月末日現在、歳入は収入済額 1,195,107,645円で、収入率は予算現額に対し57.57%、調定額に対し91.24%である。

歳出においては予算現額 3,061,377,000円に対し執行額 1,660,567,671円、予算残額 1,400,809,329円、予算現額に対する執行率は54.24%となっている。

(1)歳入の状況

(単位:円・%)

項目(款別)	予算現額	調定額	収入済額	不納欠損額	収入未済額	収入率(対比)	
						予算	調定
分担金及び負担金	213,784,000	214,035,450	120,901,350	0	93,134,100	56.55	56.49
使用料及び手数料	4,000	6,000	4,500	0	1,500	112.50	75.00
国庫支出金	1,378,733,000	810,796,996	800,804,496	0	9,992,500	58.08	98.77
県支出金	482,652,000	281,134,112	272,350,112	0	8,784,000	56.43	96.88
寄付金	1,000	650,000	650,000	0	0	65,000.00	100.00
諸収入	656,000	3,247,317	397,187	0	2,850,130	60.55	12.23
合計	2,075,830,000	1,309,869,875	1,195,107,645	0	114,762,230	57.57	91.24

(2)歳出の状況

(単位:円・%)

項目(目別)	予算現額	執行額	予算残額	執行率
児童福祉総務費	65,720,000	35,621,251	30,098,749	54.20
保育所費	1,827,803,000	940,152,797	887,650,203	51.44
子育て支援費	902,450,000	530,347,798	372,102,202	58.77
児童センター費	24,402,000	12,738,537	11,663,463	52.20
児童入所施設措置費	11,021,000	3,582,782	7,438,218	32.51
児童厚生施設費	1,054,000	695,968	358,032	66.03
ひとり親家庭等支援費	228,927,000	137,428,538	91,498,462	60.03
合計	3,061,377,000	1,660,567,671	1,400,809,329	54.24

2 主要事業

事業名	事業内容	事業費 (千円)	執行状況(円)
国際理解推進事業経費	英語による遊びを通して国際化社会に対応した人材を育成する事業 (認可保育所13園対象)	3,549	委託料 1,953,000
放課後児童健全育成事業経費	放課後、家庭に保育する者がいない児童(障がい児保育含む)を保育する学童保育に要する経費 (13ヶ所・7社会福祉法人等で委託運営)	80,886	委託料 23,277,000
乳幼児等医療費助成事業経費	子育て家庭の負担を軽減するために、医療費の助成を行う事業 <乳幼児医療費助成> 就学前児童を対象に全額助成 <こども医療費助成> 小学校1～6年生から中学校3年生までを対象に市の単独事業として実施。一部負担あり (1ヶ月1病院または1薬局につき、通院1,000円、入院2,000円)	115,180	需用費 22,680 委託料 2,332,195 扶助費 72,576,578 合計 74,931,453
つどいの広場事業経費	概ね0歳～3歳までの子どもを持つ保護者に交流の場を提供し、子育ての不安や悩みの相談、子育て講座の開催等、子育て負担の軽減を図る事業	6,057	報酬 2,787,120 共済費 325,474 報償費 84,000 旅費 11,200 需用費 495,450 役務費 18,990 合計 3,722,234
病児・病後児保育事業経費	病気または病気の回復期で集団保育が困難であり、仕事や家庭の都合などで家庭で保育ができない児童を預かる事業 ・社団法人宇土地区医師会へ委託 ・場所は、病児・病後児保育施設パンダ(宇土地区医師会館内) ・対象は、生後6ヶ月から小学校3年生までの児童(宇土市内在住又は宇土市内の保育所在園児又は保護者が宇土市内勤務) ・利用料金は、1日2,000円(5時間未満1,000円)	4,910	委託料 3,280,000

3 業務委託の執行状況

(単位:円)

支出科目	委託事業名	執行額
保育所費	国際理解推進事業講師派遣業務委託	1,953,000
子育て支援費	学童保育事業委託	23,277,000
	審査支払事務委託	2,332,195
	病児・病後児保育事業委託	3,280,000
	子育て支援短期利用事業委託	2,350
児童センター費	植木剪定業務委託ほか1件	45,344
	児童センター清掃業務委託ほか3件	540,448
	人形劇公演委託ほか1件	56,021
児童厚生施設費	中村地区チビッ子広場トイレ撤去業務委託ほか1件	184,219
	都市公園遊具施設点検業務委託(チビッ子広場)	104,544
	都市公園遊具施設点検業務委託(城之浦児童遊園)	9,504
合 計		31,784,625

4 保育所運営費の状況

平成29年度実績(単位:人,円)

	定員	年間延べ在籍人員			年間措置費 基準額	年間保育料調定額		運営費負担金 対象額	国県負担金
		3歳未満児	3歳児	4歳以上児		基準によるもの	条例によるもの		
公立保育所	0	1	0	0	50,080			0	0
私立保育所	1,160	6,128	3,228	6,095	1,402,721,460	365,171,070	205,685,940	1,037,550,390	778,162,792
地域型保育所	31	336	0	0	69,023,220			65,914,780	49,436,152
認定こども園	0	12	79	241	11,149,639			6,348,711	4,761,533
計	1,191	6,477	3,307	6,336	1,482,944,399	365,171,070	205,685,940	1,109,813,881	832,360,477
1か月当り平均		539.8	275.6	528.0	123,578,699	30,430,922	17,140,495		

保育料滞納額 (平成29年度分)	公立保育所	0円
	私立保育所	424,000円

5 手当の取扱い状況

(平成29年度実績)

手 当 等	延 件 数	金 額
児 童 手 当	57,442 件 (子ども)	644,725,000 円
児童扶養手当	4,835 件 (受給者)	193,718,240 円
合 計		838,443,240 円

6 平成30年度児童センター入館者数集計表

(単位:人)

区分 月	乳幼児	児 童	一 般	団 体		つどい の広場	合計	開館 日数	1日平均 来館者 数
				サークル	サークル以外				
4月	105	499	193	0	6	82	885	23	38.5
5月	181	457	214	316	17	155	1,340	24	55.8
6月	126	303	164	575	187	184	1,539	25	61.6
7月	95	271	146	449	48	107	1,116	25	44.6
8月	123	388	149	82	287	108	1,137	26	43.7
9月	127	259	149	573	207	133	1,448	24	60.3
10月	133	216	182	432	91	142	1,196	25	47.8
11月	129	222	167	332	260	204	1,314	23	57.1
合 計	1,019	2,615	1,364	2,759	1,103	1,115	9,975	195	51.2

7 指摘, 検討改善を要する事項

- ・保育料については、徴収事務を委託している保育園と連携し督促をこまめに行い、卒園児童の保護者に対しては催告書を送付するとともに、電話等による接触を行い収納率の向上に努められたい。
- ・児童扶養手当、ひとり親家庭等医療費等の返還金については、滞納者との接触を行い分割納付等による債権回収に努められたい。

健康づくり課

当課は、健診推進係、健康指導係の2係体制で、課長以下18名(うち非常勤職員7名、派遣職員2名)の職員が配置されている。健診推進係では、特定健診・高齢者健診をはじめ各種がん検診の実施、救急医療体制、結核予防・献血及び保健センターの管理運営に関する事業等が行われている。健康指導係では、妊婦(胎児期)への母子手帳交付や乳幼児健康診査等母子保健事業、歯科保健事業、保育所や幼稚園の巡回訪問等を通じた子育て支援に対する取組みがなされている。また、健診結果から生活習慣病等の重症化を予防するための重症化予防事業や健康に関する意識の啓発や健康教育を行う健康増進事業及び国保予防・健康づくり保健事業等の予防活動も併せて行われている。

1 予算執行状況について

平成30年9月末日現在、歳入は一般会計では収入済額 3,504,311円で、収入率は予算現額に対し15.70%、調定額に対し76.50%である。国民健康保険特別会計では収入済額0円である。

歳出においては一般会計では予算現額 286,608,000円に対し、執行額 90,071,290円、予算残額 196,536,710円、予算現額に対する執行率は31.43%となっている。国民健康保険特別会計では予算現額 40,534,000円に対し執行額 13,673,472円、予算残額 26,860,528円、予算現額に対する執行率は33.73%である。

(1) 歳入の状況(一般会計)

(単位:円・%)

項目(款別)	予算現額	調定額	収入済額	不納欠損額	収入未済額	収入率(対比)	
						予算	調定
分担金及び負担金	990,000	0	0	0	0	0.00	0.00
使用料及び手数料	20,000	20,220	20,220	0	0	101.10	100.00
国庫支出金	4,146,000	0	0	0	0	0.00	0.00
県支出金	8,778,000	0	0	0	0	0.00	0.00
諸収入	8,391,000	4,560,630	3,484,091	0	1,076,539	41.52	76.39
合計	22,325,000	4,580,850	3,504,311	0	1,076,539	15.70	76.50

(国民健康保険特別会計)

(単位:円・%)

項目(款別)	予算現額	調定額	収入済額	不納欠損額	収入未済額	収入率(対比)	
						予算	調定
県支出金	9,604,000	0	0	0	0	0.00	0.00

(2) 歳出の状況(一般会計)

(単位:円・%)

項目(目別)	予算現額	執行額	予算残額	執行率
後期高齢者医療費	7,960,000	3,268,934	4,691,066	41.07
災害救助費	4,691,000	0	4,691,000	0.00
保健衛生総務費	64,761,000	28,974,455	35,786,545	44.74
予防費	157,740,000	37,328,215	120,411,785	23.66
保健センター費	7,707,000	2,011,223	5,695,777	26.10

健康増進費	43,749,000	18,488,463	25,260,537	42.26
合計	286,608,000	90,071,290	196,536,710	31.43

(国民健康保険特別会計)

(単位:円・%)

項目(目別)	予算現額	執行額	予算残額	執行率
特定健康診査等事業費	36,888,000	12,636,541	24,251,459	34.26
保健衛生普及費	2,472,000	1,036,931	1,435,069	41.95
その他償還金	1,174,000	0	1,174,000	0.00
合計	40,534,000	13,673,472	26,860,528	33.73

2 主要事業(一般会計)

事業名	事業内容	事業費 (千円)	執行状況(円)
後期高齢者健康診査事業	75歳以上の後期高齢者を対象に熊本県後期高齢者医療広域連合から受託して健診を行う事業(平成28年度から歯科検診も受託)	7,960	役務費 97,094 委託料 3,171,840 合計 3,268,934
乳幼児学童定期予防接種事業	乳幼児・学童等を対象とした、予防接種法に定められている感染症予防のための定期予防接種事業	80,504	役務費 133,022 委託料 22,721,900 扶助費 55,980 合計 22,910,902
母子手帳交付・妊婦健康診査事業	妊娠届を行った方に母子手帳を交付し出産までに受診する妊婦健康診査の費用を助成する事業	31,645	需用費 60,912 委託料 6,474,460 扶助費 223,960 合計 6,759,332
養育医療事務事業	身体の発育が未熟な状態で生まれた乳児に対して、医療機関が行う医療費に対する助成を行う事業	7,924	役務費 163 扶助費 311,717 合計 311,880
がん検診等各種健診事業	成人を対象として各種がん検診、健康診査を行う事業(胃がん、肺がん、大腸がん、腹部超音波、乳がん、子宮頸がん、前立腺がん、骨粗鬆症検診)	40,664	需用費 114,614 役務費 128,182 委託料 17,369,154 使用料及び賃借料 51,400 合計 17,663,350

(国民健康保険特別会計)

事業名	事業内容	事業費 (千円)	執行状況(円)
特定健康診査等 特 事	宇土市国民健康被保険者 である40～74歳の方を対 象とした「特定健康診査・特 定保健指導」「生活習慣病 重症化予防事業」等の保健 事業	36,888	報酬 1,277,300 共済費 183,990 旅費 8,000 需用費 68,780 役務費 430,693 委託料 10,667,778 合計 12,636,541

3 業務委託の執行状況(一般会計)

(単位:円)

支出科目	委託事業名	執行額
後期高齢者医療費	熊本県後期高齢者健康診査業務委託	3,064,228
	熊本県後期高齢者検診データ管理業務委託	107,612
保健衛生総務費	食生活改善推進事業委託	150,000
予 防 費	定期予防接種業務委託ほか1件	22,721,900
	妊婦健康診査事業検診業務委託	6,474,460
	乳幼児健診・相談事業委託	23,070
	風しん対策事業委託	60,000
	成人用肺炎球菌予防接種業務委託ほか1件	1,640,800
保健センター費	保健センター敷地植木剪定業務委託	27,136
	保健センター清掃等業務委託ほか4件	1,020,600
健康増進費	健康増進法および感染症予防法にかかる各種検診業務委託(がん検診等各種検針業務)ほか1件	17,369,154
	若年者健康診査(集団)助成事業委託	143,412
	健康増進法及び感染症予防法にかかる各種検診業務委託(21歳を対象とした子宮頸がん及び41歳を対象とした検診業務)ほか1件	187,812
合 計		52,990,184

(国民健康保険特別会計)

(単位:円)

支出科目	委託事業名	執行額
特定健康診査等 特 事	特定健康診査・特定保健指導業務委託ほか2件	10,338,906
	特定健診等データ管理業務委託	328,872
保健衛生普及費	特定健康診査・特定保健指導業務ほか2件	1,036,931
合 計		11,704,709

4 補助(助成)金の交付状況

(単位:円)

補助(助成)金名	交 付 先	補 助 (助 成) 目 的	金 額
特定不妊治療助成費	熊本県等特定不妊治療費助成事業の認定を受けた者 (延16名)	不妊治療を受けた夫婦の経済的負担軽減のための助成	907,877
合 計			907,877

5 各種予防接種の実施状況

平成30年9月31日現在

種 別	実施形態・回数	実施人員(人)	委託料 (1回当り・円)	備考
二 種 混 合 (DT)	乳 幼 児 年 間 個 別	174	4,800	
麻しん風しん混合(MR)	乳 幼 児 年 間 個 別	339	12,200	
麻 し ん	乳 幼 児 年 間 個 別	0	8,600	
風 し ん	乳 幼 児 年 間 個 別	0	8,600	
日 本 脳 炎	乳 幼 児 年 間 個 別 (特 例 含 む)	639	7,100	
	学 童 年 間 個 別	189	7,100	
BCG	乳 幼 児 年 間 個 別	119	8,600	
ポリオ(不活化)	乳 幼 児 年 間 個 別	4	10,100	
四 種 混 合	乳 幼 児 年 間 個 別	486	11,400	
子 宮 頸 が ん	乳 幼 児 年 間 個 別	1	16,300	
ヒ ブ	乳 幼 児 年 間 個 別	454	8,700	
小 児 用 肺 炎 球 菌	乳 幼 児 年 間 個 別	457	12,000	
イ ン フ ル エ ン ザ	乳 幼 児 ・ 学 童 ・ 生 徒 年 間 個 別	0	3,700	※助成期間は、10月1日より1月31日迄 (ただし、市外医療機関は12月31日迄)
	60～64歳年間個別	0	4,600	
	65歳以上年間個別	0	4,600	
水 痘	乳 幼 児 年 間 個 別	239	10,500	
成 人 用 肺 炎 球 菌	65歳以上年間個別	480	8,600	
B 型 肝 炎	乳 幼 児 年 間 個 別	380	8,100	

※1 日本脳炎については、平成23年5月に予防接種法が改正され、平成17年以降の「積極的接種勧奨の差し控え」により接種機会を逃した者(平成7年4月2日～平成19年4月1日出生者)について、20歳になるまでの期間、接種を受けることができるようになった。

※2 平成25年度より、子宮頸がん、ヒブ、小児用肺炎球菌ワクチンが定期予防接種となった。現在、子宮頸がんワクチンは、接種の積極的勧奨はしないこととなっている。

※3 平成28年10月より、B型肝炎が定期予防接種となった。

6 各種学級開設状況

平成30年9月末日現在

教 育 ・ 教 室 名 等	開 設 回 数	延 参 加 人 員
子 育 て 講 話	2	13
親 子 で あ そ ぼ ！	6	14
保 育 連 盟 講 話	1	11
地 区 講 演 ・ 教 室	1	35
健 診 結 果 説 明 会	14	359
高 齢 受 給 者 証 交 付	6	138
食 生 活 改 善 推 進 員 協 議 会 活 動	16	500
栄 養 教 室	2	12
む し 歯 予 防 教 室	15	1,135
フ ッ 化 物 洗 口 説 明 会	4	187
合 計	67	2,404

7 指摘, 検討改善を要する事項

・特になし

復興支援室

室長以下10名(うち派遣職員4名, 非常勤職員3名)の職員が配置され, 平成28年熊本地震で被災された市民への支援として, 災害救助法に基づいた応急仮設住宅の整備, 民間賃貸住宅借り上げ制度, 住宅の応急修理制度の業務等を行ってきた。現在は, 市民の生活再建支援として自宅再建利子助成制度, 民間賃貸住宅入居支援事業, 転居費用助成事業, 被災者生活再建支援金の業務等がなされている。

1 予算執行状況

平成30年9月末日現在, 歳入においては現年度の収入済額は40円で, 明許繰越では収入済額 0円である。事故繰越では収入済額 5,240,000円で, 収入率は予算現額及び調定額に対しても100%である。

歳出においては, 現年度予算現額 91,574,000円に対し執行額 31,198,092円, 予算残額 60,375,908円, 予算現額に対する執行率は34.07%となっている。明許繰越では予算現額 8,794,514円に対し執行額 4,434,940円, 予算残額 4,359,574円, 予算現額に対する執行率は50.43%となっている。事故繰越では予算現額 5,240,000円に対し執行額 2,304,000円, 予算残額 2,936,000円, 予算現額に対する執行率は43.97%となっている

(1) 歳入の状況(一般会計)

(単位:円・%)

項目(款別)	予算現額	調定額	収入済額	不納欠損額	収入未済額	収入率(対比)	
						予算	調定
県支出金	91,444,000	0	0	0	0	0.00	0.00
諸収入	0	40	40	0	0	-	100.00
合計	91,444,000	40	40	0	0	0.00	100.00

(明許繰越)

(単位:円・%)

項目(款別)	予算現額	調定額	収入済額	不納欠損額	収入未済額	収入率(対比)	
						予算	調定
県支出金	8,794,514	0	0	0	0	0.00	0.00

(事故繰越)

(単位:円・%)

項目(款別)	予算現額	調定額	収入済額	不納欠損額	収入未済額	収入率(対比)	
						予算	調定
繰越金	5,240,000	5,240,000	5,240,000	0	0	100.00	100.00

(2) 歳出の状況(一般会計)

(単位:円・%)

項目(目別)	予算現額	執行額	予算残額	執行率
社会福祉総務費	67,157,000	22,530,930	44,626,070	33.55
災害救助費	24,417,000	8,667,162	15,749,838	35.50
合計	91,574,000	31,198,092	60,375,908	34.07

(明許繰越)

(単位:円・%)

項目(目別)	予算現額	執行額	予算残額	執行率
災害救助費	8,794,514	4,434,940	4,359,574	50.43

(事故繰越)

(単位:円・%)

項目(目別)	予算現額	執行額	予算残額	執行率
災害救助費	5,240,000	2,304,000	2,936,000	43.97

2 業務委託の執行状況

(単位:円)

支出科目	委託事業名	執行額
災害救助費	地域支え合い支援事業委託	6,785,600

(明許繰越)

(単位:円)

支出科目	委託事業名	執行額
災害救助費	応急修理業務委託	4,434,940

(事故繰越)

(単位:円)

支出科目	委託事業名	執行額
災害救助費	応急修理業務委託	2,304,000

3 災害の被災者状況(平成30年9月30日現在)

り災証明の認定結果(住家のみ)

(単位:棟)

	全壊	大規模半壊	半壊	一部世帯数
認定世帯数	119	173	1,645	4,546

4 補助(助成)金の交付状況

(単位:円)

補助(助成)金名	交付先	補助(助成)目的	金額
転居費用助成金 (復興基金事業)	個人103件	被災者の再建支援	10,300,000
民間賃貸住宅入居 支援事業助成金 (復興基金事業)	個人62件	被災者の再建支援	12,200,000
合 計			22,500,000

5 災害救助法に基づく制度

(1) 応急仮設住宅

平成30年9月末日現在

団地名	戸数 (戸)	入居世帯 (世帯)	入居者数 (人)	入居期間
高柳仮設団地	42	17	36	平成28年6月26日～平成31年6月25日
境目仮設団地	24	11	25	平成28年6月19日～平成31年6月18日
新松原仮設団地	18	2	4	平成28年8月16日～平成31年8月3日
浦田仮設団地	33	14	38	平成28年9月27日～平成31年9月23日
境目第二仮設団地	14	8	16	平成28年11月2日～平成30年11月1日
境目第三仮設団地	12	9	22	平成28年10月18日～平成30年10月17日
合計	143	61	141	

(2) 民間賃貸住宅借上げ制度(みなし応急仮設住宅)

平成30年9月末日現在

	申請・決定者数		退去者数		現在入居者数	
	(世帯)	(人数)	(世帯)	(人数)	(世帯)	(人数)
入居世帯数	346	935	209	577	137	358

(3) 住宅の応急修理

(単位:件)

申請件数(A)	発注件数(B)	完了件数(C)	進捗率(C/A)
797	791	779	97.74%

※修理完了期限(平成31年3月13日)

(4) 被災建築物等解体・撤去支援

(単位:棟)

地区	宇土	花園	轟	走潟	緑川	網津	網田	合計
公費解体	356	144	105	48	103	166	55	977
自主解体	62	26	15	5	9	8	1	126
解体件数	418	170	120	53	112	174	56	1,103

(平成30年1月全件解体完了)

(5) 災害対策義援金

(単位:件)

区分	全壊	半壊解体(大規模含む)	半壊(大規模含む)	死亡者	重傷者
県配分	80万円	80万円	40万円	100万円	10万円
市配分	2万円	2万円	2万円	5万円	2万円
配分額	82万円	82万円	42万円	105万円	12万円
申請数	119	634	1,154	12	24

一部損壊義援金

(単位:件)

修理費区分	修理費 (100万円以上)	修理費 (50万円以上)	修理費 (30万～50万円)	解体再建 (建築・購入)
配分額	12万円(うち10万円は県配分)	5万円	4万円	12万円
申請数	625	239	100	7

(申請期限:平成31年3月29日)

(6)被災者生活再建支援金

(単位:件)

配分額 単身世帯3/4相当額	基礎支援金		加算支援金		
	全壊(100万)	大規模半壊(50万円) (半壊, 大規模半壊で解体を行った場合は 全壊と同様の取扱い)	建設・購入 (200万円)	補修 (100万円)	賃貸 (50万円)
申請数	818		335	53	86

※申請期限:基礎支援金(H31.5.13まで) 加算支援金(H31.5.13まで)

(7)住まいの再建4つの支援(復興基金事業)

(単位:件)

	転居費用助成	民間賃貸住宅 入居支援助成	自宅再建利子助成	リバースモーゲージ利子助成 (60歳以上)
支援額	一律10万円	一律20万円	融資額の利息相当額を助成	融資額の利息相当額を助成
申請数	253	80	55	0

※平成29年12月より申請受付

(8)再建完了世帯(応急仮設からの再建完了世帯)

(単位:世帯)

	応急仮設住宅	みなし仮設住宅	計
すまい支援利用世帯数(全件)	151	346	497
再建済世帯数	90	209	299
再 建 率	59.60%	60.40%	60.16%

6 指摘, 検討改善を要する事項

・特になし

經 濟 部

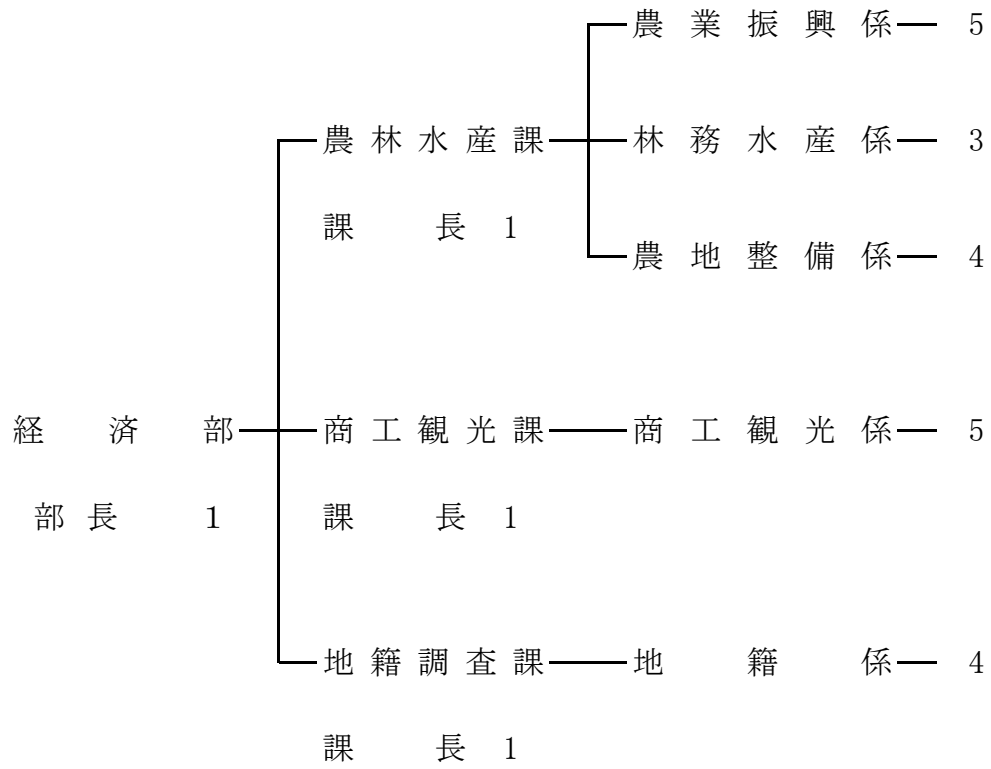

農 林 水 産 課

当課は農業振興係、林務水産係、農地整備係の3係体制で、課長以下16名(うち非常勤職員3名)の職員が配置されている。農業振興係では、宇土市の地形や気候・風土等の立地条件を活かした野菜・花卉等の施設園芸や野菜・米など多彩な地域農業振興、地産地消や農村振興といった地域活性化などの業務がなされている。林務水産係では、林業を活性化するための林道の整備や市民参加による緑化運動の推進、有害鳥獣の駆除、採貝業やノリ養殖業等の漁業振興、漁港の管理などの業務がなされている。農地整備係では、農業の高齢化等に伴う後継者不足・離農などの諸問題の解消及び農地の有効利用・農作業の効率化を図るために、農業の基盤となる道路の改良や用排水路等の改修並びに農地の保全と災害防止を目的に、老朽化している排水機場やため池の付属施設等の農業排水水利施設の改修・維持補修が行われている。

1 予算執行状況について

平成30年12月末日現在、歳入は現年度の一般会計では収入済額 73,943,256円で、収入率は予算現額に対し13.37%、調定額に対し41.82%である。明許繰越では収入済額 214,755,037円で、収入率は予算現額に対し67.85%、調定額に対し85.51%である。事故繰越では収入済額 56,403,000円で、収入率は予算現額に対し94.15%、調定額に対し98.94%である。漁業集落排水施設整備事業特別会計では収入済額 543円で収入率は予算現額に対し0.06%、調定額に対し100%である。

歳出においては一般会計では現年度予算現額 805,992,000円に対し執行額 268,771,872円、予算残額 537,220,128円、予算現額に対する執行率は33.35%となっている。明許繰越では予算現額 316,536,170円に対し執行額 258,122,046円で予算残額 58,414,124円、予算現額に対する執行率は81.55%となっている。事故繰越では予算現額 59,910,000円に対し執行額 55,402,000円で予算残額 4,508,000円、予算現額に対する執行率は92.48%となっている。漁業集落排水施設整備事業特別会計では予算現額 961,000円に対し執行額 81,524円、予算残額 879,476円、予算現額に対する執行率は8.48%となっている。

(1) 歳入の状況(一般会計)

(単位:円・%)

項目(款別)	予算現額	調定額	収入済額	不納欠損額	収入未済額	収入率(対比)	
						予算	調定
分担金及び負担金	5,773,000	196,560	196,560	0	0	3.40	100.00
使用料及び手数料	839,000	430,285	422,785	0	7,500	50.39	98.26
国庫支出金	7,370,000	3,731,000	1,865,500	0	1,865,500	25.31	50.00
県支出金	408,838,000	172,232,929	71,257,397	0	100,975,532	17.43	41.37
財産収入	4,000	1,014	1,014	0	0	25.35	100.00
諸収入	9,688,000	232,000	200,000	0	32,000	2.06	86.21
市債	120,400,000	0	0	0	0	0.00	0.00
合計	552,912,000	176,823,788	73,943,256	0	102,880,532	13.37	41.82

(明許繰越)

(単位:円・%)

項目(款別)	予算現額	調定額	収入済額	不納 欠損額	収入未済額	収入率(対比)	
						予算	調定
分担金及び負担金	280,000	0	0	0	0	0.00	0.00
国庫支出金	36,001,000	0	0	0	0	0.00	0.00
県支出金	201,194,133	196,684,000	160,294,000	0	36,390,000	79.67	81.50
繰越金	54,461,037	54,461,037	54,461,037	0	0	100.00	100.00
市債	24,600,000	0	0	0	0	0.00	0.00
合計	316,536,170	251,145,037	214,755,037	0	36,390,000	67.85	85.51

(事故繰越)

(単位:円・%)

項目(款別)	予算現額	調定額	収入済額	不納 欠損額	収入未済額	収入率(対比)	
						予算	調定
県支出金	46,586,000	43,683,000	43,079,000	0	604,000	92.47	98.62
繰越金	13,324,000	13,324,000	13,324,000		0	100.00	100.00
合計	59,910,000	57,007,000	56,403,000	0	604,000	94.15	98.94

(漁業集落排水施設整備事業特別会計)

(単位:円・%)

項目(款別)	予算現額	調定額	収入済額	不納 欠損額	収入未済額	収入率(対比)	
						予算	調定
繰入金	960,000	0	0	0	0	0.00	0.00
繰越金	1,000	543	543	0	0	54.30	100.00
合計	961,000	543	543	0	0	0.06	100.00

(2)歳出の状況(一般会計)

(単位:円・%)

項目(目別)	予算現額	執行額	予算残額	執行率
農業総務費	53,838,000	41,320,698	12,517,302	76.75
農業振興費	60,763,000	8,242,277	52,520,723	13.56
地域農業整備 促進事業費	183,000	99,820	83,180	54.55
果樹園芸振興費	102,308,000	132,000	102,176,000	0.13
市民農園 整備事業費	1,876,000	1,109,668	766,332	59.15
中山間地域等直接 払制度事業費	10,051,000	88,570	9,962,430	0.88
畜産事業費	636,000	58,000	578,000	9.12
水田農業対策 事業費	4,939,000	3,791,906	1,147,094	76.77

人・農地問題解決 推進事業費	22,784,000	6,795,510	15,988,490	29.83
農地中間管理 事業費	1,952,000	0	1,952,000	0.00
農業用施設単独 災害復旧費	9,166,000	2,425,680	6,740,320	26.46
農業用施設補助 災害復旧費	2,000	0	2,000	0.00
林業総務費	15,844,000	11,436,378	4,407,622	72.18
林業振興費	23,179,000	9,034,032	14,144,968	38.98
水産業総務費	30,862,000	2,901,427	27,960,573	9.40
水産業振興費	22,438,000	8,384,681	14,053,319	37.37
漁港管理費	69,505,000	33,418,716	36,086,284	48.08
耕地総務費	23,247,000	17,313,656	5,933,344	74.48
耕地事業費	147,499,000	92,716,905	54,782,095	62.86
湛水防除事業費	33,585,000	15,486,219	18,098,781	46.11
適正化事業費	13,686,000	2,887,920	10,798,080	21.10
農村集落整備 事業費	116,218,000	5,974,679	110,243,321	5.14
広域農道事業費	29,100,000	0	29,100,000	0.00
農道整備事業費	12,331,000	5,153,130	7,177,870	41.79
合 計	805,992,000	268,771,872	537,220,128	33.35

(明許繰越)

(単位:円・%)

項目(目別)	予 算 現 額	執 行 額	予 算 残 額	執行率
農業振興費	241,756,000	231,166,000	10,590,000	95.62
林業振興費	1,000,000	0	1,000,000	0.00
耕地事業費	658,000	0	658,000	0.00
農村集落整備事業 費	2,800,000	1,050,000	1,750,000	37.50
漁港管理費	6,629,170	1,501,170	5,128,000	22.64
農業用施設単独 災害復旧費	6,921,000	4,285,440	2,635,560	61.92
公共土木施設補助 災害復旧費	56,772,000	20,119,436	36,652,564	35.44
合 計	316,536,170	258,122,046	58,414,124	81.55

(事故繰越)

(単位:円・%)

項目(目別)	予算現額	執行額	予算残額	執行率
農業振興費	59,910,000	55,402,000	4,508,000	92.48

(漁業集落排水施設整備事業特別会計)

(単位:円・%)

項目(目別)	予算現額	執行額	予算残額	執行率
漁業集落排水施設整備事業費	961,000	81,524	879,476	8.48

2 主要事業(一般会計)

事業名	事業内容	事業費 (千円)	執行状況(円)
農業振興一般経費	<ul style="list-style-type: none"> 宇土市の旬を届ける実行協議会補助金 機能性野菜などの健康野菜や地域農水産物の振興及び「うとブランド」の確立とPRを図る事業 くまもとうまかもん輸出支援協議会負担金 生産物の輸出を支援するため様々な事業に取り組む協議会に対する支援事業 	6,178	負担金, 補助及び交付金 6,178,000
担い手育成支援経費	<ul style="list-style-type: none"> 経営体育成支援事業補助金 地域の担い手に対し, 農業用機械等の導入を支援する事業 耕作放棄地解消緊急対策事業補助金 耕作放棄地の解消に係る経費を支援する事業 	53,885	報酬 1,280,000 共済費 185,664 報償費 30,000 旅費 12,800 役務費 33,000 使用料及び賃借料 11,426 負担金, 補助及び交付金 218,000 合計 1,770,890
果樹園芸振興一般経費	<ul style="list-style-type: none"> 生産総合事業補助金(強い農業づくり交付金) 国産農畜産物の安定供給のため, 農業用施設等の導入を支援する事業 	102,308	負担金, 補助及び交付金 132,000
人・農地問題解決推進事業費	<ul style="list-style-type: none"> 農業次世代人材投資金(経営開始型) 独立・自営就農時の年齢が45歳未満で, 次世代を担う農業者となることへの強い意欲を有している者に対し補助をする事業 	22,784	需用費 45,510 負担金, 補助及び交付金 6,750,000 合計 6,795,510

有害鳥獣対策経費	台湾リス・イノシシ・カラス等の有害鳥獣の捕獲・駆除、及び有害鳥獣の侵入防止施設設置に要する経費の一部に対して補助金を交付する事業	15,093	報酬 共済費 旅費 需用費 委託料 備品購入費 負担金、補助及び交付金 合計	1,988,448 286,616 12,800 407,013 3,857,535 204,120 336,000 7,092,532
水産物供給機能保全事業	住吉・長浜・網田漁港の施設の適切な機能維持を図るため、機能保全計画に基づき工事を行う事業	49,250	需用費 使用料及び賃借料 工事請負費 合計	386,036 343,224 31,597,600 32,326,860
海岸堤防等老朽化対策事業	網田・長浜漁港の漁港海岸施設の老朽化に伴い、機能診断を行い長寿命化計画の策定を行う事業	10,100	委託料	589,830
農地・水・農村環境保全向上活動支援事業	農業用施設の維持管理及び補修・更新・景観保全・資源の適切な保全管理等を行う活動組織に対し交付金を交付する事業	91,878	需用費 負担金、補助及び交付金 償還金、利子及び割引料 合計	35,702 84,943,196 138,000 85,116,898
震災対策事業 (農林水産課分)	熊本地震による農地および農業用施設の自立復旧に対して助成する事業	24,730	負担金、補助及び交付金	4,955,000
農業水利施設保全合理化事業	排水機場等の農業用水利施設の整備改修を行う事業	11,502	需用費 委託料 工事請負費 備品購入費 合計	270,292 486,000 1,740,000 13,824 2,510,116

(明許繰越)

事業名	事業内容	事業費 (千円)	執行状況(円)
震災対策事業	・被災農業者向け経営体育成支援事業補助金 熊本地震被災農業者に対し、農産物の生産・加工に必要な施設の復旧及び施設の撤去等を緊急的に支援する事業	199,516	負担金、補助及び交付金 188,989,000
10/29 台風災害対策経費(H29)	平成29年10月の台風によって被災した漁港施設の復旧事業	56,772	需用費 9,436 工事請負費 20,110,000 合計 20,119,436
6/20～6/21大雨災害対策経費(H28)	平成28年6月に発生した梅雨前線豪雨によって被災した農業用施設の復旧事業	5,688	需用費 529,200 委託料 2,778,840 合計 3,308,040

(事故繰越)

事業名	事業内容	事業費 (千円)	執行状況(円)
震災対策事業	・被災農業者向け経営体育成支援事業帆補助金 熊本地震被災農業者に対し、農産物の生産・加工に必要な施設の復旧及び施設の撤去等を緊急的に支援する事業	59,910	負担金, 補助及び交付金 55,402,000

3 業務委託の執行状況(一般会計)

(単位:円)

支出科目	委託事業名	執行額
市民農園整備事業費	つつじヶ丘野菜公園管理棟警備業務委託	95,040
林業振興費	有害鳥獣捕獲業務委託	3,857,535
漁港管理費	赤瀬漁港トイレ清掃管理業務委託ほか1件	267,121
	住吉漁港海岸堤防等老朽化対策(長寿命化策定)業務委託	598,830
耕地事業費	宇土北部農免農道刈払機除草作業業務委託ほか3件	261,328
	直築排水機場漂着物撤去業務委託	191,160
湛水防除事業費	松原排水機場整備促進協議会要望活動に伴うマイクロバス運転業務委託	2,608
	松原排水機場電気工作物保安業務委託	126,360
適正化事業費	松原排水機場取水ポンプ及び減圧水槽取替工事に伴う設計業務委託ほか1件	630,720
農村集落整備事業費	上古閑地区水路改修工事に伴う測量設計業務委託ほか1件	1,404,000
	農業水路等長寿命化・防災減災事業に伴う設計業務委託	486,000
合 計		7,920,702

(明許繰越)

(単位:円・%)

支出科目	委託事業名	執行額
漁港管理費	住吉漁港海岸堤防等老朽化対策(長寿命化計画策定)業務委託	1,105,170
農業用施設単独災害復旧費	下松山地区水路土砂撤去業務委託(その1)ほか6件	2,778,840
合 計		3,884,010

(漁業集落排水施設整備事業特別会計)

(単位:円・%)

支出科目	委託事業名	執行額
漁業集落排水施設整備事業経費	戸口浄化センター及びグラウンド清掃業務委託	75,824

4 各種工事(事業)の実施状況(一般会計)

(単位:円)

支出科目	工 事 名	執 行 額
林業振興費	迫地区治山施設整備工事	1,700,000
漁港管理費	住吉漁港水産物供給基盤機能保全(住吉港)浚渫工事ほか1件	31,597,600
湛水防除事業費	直築排水機場NO.2ポンプ緊急分解整備工事	6,990,000
農業集落整備事業費	上松山地区排水路改修工事	1,870,000
	網田排水機場外壁塗装改修工事	1,740,000
農道整備事業費	宇土北部広域農免道路舗装補修工事ほか1件	4,881,600
合 計		48,779,200

(明許繰越)

(単位:円・%)

支出科目	工 事 名	執 行 額
農業集落整備事業費	佐野地区排水路改修工事	1,050,000
公共土木施設補助災害復旧費	網田漁港(2号導流堤)災害復旧工事	20,110,000
合 計		21,160,000

5 補助(助成)金の交付状況(一般会計)

(単位:円)

補助(助成)金名	交 付 先	補 助 (助 成) 目 的	金 額
宇土市の旬を届ける実行協議会事業補助金	宇土市の旬を届ける実行協議会	宇土市の農商工者が生産・製造する農水産物, 食品等の消費拡大を図る	6,000,000
宇土市農業後継者育成対策協議会事業補助金	宇土市農業後継者育成対策協議会	農業青少年に, 農業への意欲を増進させるとともに, 新しい時代に対応する知識・技術と実践力の習得を図る	68,000
宇土市認定農業者協議会補助金	宇土市認定農業者協議会	宇土市認定者相互の連携と親睦を図り, 自己啓発による資質の向上や経営改善に努めるとともに, 地域農業の振興及び農村社会の発展を図る	100,000
宇土市生活研究グループ連絡協議会事業補助金	宇土市生活研究グループ連絡協議会	生活と地域社会づくりの手法を研究し, 農産型ライフスタイルの実現と地域社会貢献を図る	25,000
宇土市青年農業者クラブ連絡協議会事業補助金	宇土市4Hクラブ連絡協議会	青年農業者の意識向上のため, 研修会・交流会等の諸活動費用に対する補助	25,000
宇土市農業再生協議会事業補助金	宇土市農業再生協議会	宇土市農業再生協議会に対する事業費補助	3,731,000
農業次世代人材投資資金	個人(7名)	青年農業者の育成を図る	6,750,000
宇土市有害鳥獣侵入防止柵等設置事業補助金	個人(8件)	有害鳥獣による農林産物の被害防止を図る	366,000
イカ産卵場設置事業補助金	網田漁業協同組合	産卵場を整備し, 資源の保護を図るため	250,000
稚エビ放流事業補助金	網田漁業協同組合	車エビの資源保持及び漁獲増を図るため	3,500,000
車エビ中間育成補助金	網田漁業協同組合	車エビの資源保持及び漁獲増を図るため	3,000,000
曾畑用水組合水中ポンプ補修補助金	曾畑用水組合	土地改良施設の維持補修補助	39,000
古保里区用水ポンプ設置工事補助金	古保里区	土地改良施設の維持補修補助	285,000
下新開地区農道舗装工事補助金	下新開地区	土地改良施設の維持補修補助	171,000

上 床 地 区 農道舗装工事補助金	上床みかん研究会	土地改良施設の維持補修補助	205,000
宇 土 市 多 面 的 機 能 支 払 交 付 金	宇土八水地域農地・水・環境 保全管理協定運営委員会ほ か4件	農業の多面的機能を維持発揮 させるための交付金	84,943,196
平成28年度熊本地震 農 地 復 旧 単 独 事 業 補 助 金	宇土八水土地改良区ほか5件	熊本地震により被災した農地 の復旧補助	4,955,000
合 計			114,413,196

(明許繰越)

(単位:円・%)

補助(助成)金名	交 付 先	補 助 (助 成) 目 的	金 額
くまもと土地利用型 農 業 競 争 力 強 化 支 援 事 業 補 助 金	農事組合法人 走潟	米を中心とした土地利用型農 業の競争力の強化向上を図る	12,413,000
担い手確保・経営強化 支 援 事 業 補 助 金	個人(5名)	経営発展に意欲ある農業者の 農業用機械・施設等の導入に 対する補助	29,764,000
被災農業者向け経営体 育 成 支 援 事 業 補 助 金	個人(39名)	平成28年熊本地震の被災農 業者に対し、農産物の生産・ 加工に必要な施設の復旧及び 撤去費用等に対する緊急的な 支援	188,989,000
合 計			231,166,000

(事故繰越)

(単位:円・%)

補助(助成)金名	交 付 先	補 助 (助 成) 目 的	金 額
被災農業者向け経営体 育 成 支 援 事 業 補 助 金	個人14名	平成28年熊本地震の被災農 業者に対し、農産物の生産・ 加工に必要な施設の復旧及び 撤去費用等に対する緊急的な 支援	55,402,000

6 指摘、検討改善を要する事項

・農林水産業費分担金及び農林水産業費使用料については、収入が判明した時点で、できるだけ早期に調定書を作成し、納入通知書を発送すると同時に、逐次、収入状況を確認し、収入未済額が発生しないように対処されたい。

商 工 観 光 課

当課は、商工観光系の1係体制で課長以下9名(うち非常勤職員3名)の職員が配置され、商工業振興対策や雇用対策、消費者行政相談、住宅リフォーム助成事業、うと地蔵祭りや観光資源の保護及び開発に関する事務、観光物産協会との連携による各種イベントや物産展などへの参加や土産品の開発等に取り組まれている。

1 予算執行状況について

平成30年10月末日現在、現年度の歳入は収入済額 191,713円で、収入率は予算現額に対し0.10%、調定額に対し73.82%である。明許繰越では収入済額 39,605円で、収入率は予算現額に対し0.11%、調定額に対し100%である。

歳出においては、現年度予算現額 305,589,000円に対し執行額 240,523,157円、予算残額 65,065,843円、予算現額に対する執行率は78.71%となっている。明許繰越では予算現額 37,239,605円に対し執行額 13,138,807円で予算残額 24,100,798円、予算現額に対する執行率は35.28%となっている。

(1)歳入の状況

(単位:円・%)

項目(款別)	予算現額	調定額	収入済額	不納欠損額	収入未済額	収入率(対比)	
						予算	調定
使用料及び手数料	490,000	223,540	170,540	0	53,000	34.80	76.29
国庫支出金	3,791,000	0	0	0	0	0.00	0.00
県支出金	3,845,000	0	0	0	0	0.00	0.00
財産収入	2,000	173	173	0	0	8.65	100.00
寄附金	1,000	0	0	0	0	0.00	0.00
繰入金	401,000	0	0	0	0	0.00	0.00
諸収入	181,040,000	36,000	21,000	0	15,000	0.01	58.33
市債	7,100,000	0	0	0	0	0.00	0.00
合計	196,670,000	259,713	191,713	0	68,000	0.10	73.82

(明許繰越)

(単位:円・%)

項目(款別)	予算現額	調定額	収入済額	不納欠損額	収入未済額	収入率(対比)	
						予算	調定
繰越金	39,605	39,605	39,605	0	0	100.00	100.00
市債	37,200,000	0	0	0	0	0.00	0.00
合計	37,239,605	39,605	39,605	0	0	0.11	100.00

(2)歳出の状況

(単位:円・%)

項目(目別)	予算現額	執行額	予算残額	執行率
商工総務費	45,719,000	24,112,955	21,606,045	52.74
商工振興費	227,307,000	203,989,982	23,317,018	89.74
就業改善センター費	4,969,000	2,120,508	2,848,492	42.67
地域職業相談事業費	169,000	41,614	127,386	24.62
公園管理費	189,000	0	189,000	0.00
観光費	19,982,000	8,464,218	11,517,782	42.36
公共土木施設単独災害復旧費	4,437,000	0	4,437,000	0.00
その他公共・公用施設単独災害復旧費	2,817,000	1,793,880	1,023,120	63.68
合計	305,589,000	240,523,157	65,065,843	78.71

(明許繰越)

(単位:円・%)

項目(目別)	予算現額	執行額	予算残額	執行率
その他公共・公用施設単独災害復旧費	37,239,605	13,138,807	24,100,798	35.28

2 主要事業

事業名	事業内容	事業費(千円)	執行状況(円)														
住宅リフォーム助成事業	市民の居住環境の向上及び市内商工業の活性化を図るため、自己が居住目的で使用する住宅のリフォーム工事を市内の施工業者に発注した経費の一部に対して、市内の登録店舗で使える商品券を発行する事業(助成額は、対象工事に要した経費の20%に相当する額で上限20万円)	9,265	<table> <tr> <td>需用費</td> <td>249,804</td> </tr> <tr> <td>負担金、補助及び補助金</td> <td>209,000</td> </tr> <tr> <td>合計</td> <td>458,804</td> </tr> </table>	需用費	249,804	負担金、補助及び補助金	209,000	合計	458,804								
需用費	249,804																
負担金、補助及び補助金	209,000																
合計	458,804																
消費生活対策事業	市民の消費に関する問題解決のために、専門相談員による窓口相談及び消費者被害の未然防止のための啓発を行う事業	3,784	<table> <tr> <td>旅費</td> <td>50,134</td> </tr> <tr> <td>需用費</td> <td>181,079</td> </tr> <tr> <td>役務費</td> <td>43,035</td> </tr> <tr> <td>委託料</td> <td>1,480,680</td> </tr> <tr> <td>備品購入費</td> <td>47,844</td> </tr> <tr> <td>負担金、補助及び補助金</td> <td>282,850</td> </tr> <tr> <td>合計</td> <td>2,085,622</td> </tr> </table>	旅費	50,134	需用費	181,079	役務費	43,035	委託料	1,480,680	備品購入費	47,844	負担金、補助及び補助金	282,850	合計	2,085,622
旅費	50,134																
需用費	181,079																
役務費	43,035																
委託料	1,480,680																
備品購入費	47,844																
負担金、補助及び補助金	282,850																
合計	2,085,622																

震災復興事業	熊本地震により被害を受けた市内中小企業に対して、復旧に必要な設備資金及び運転資金借入金から発生する利息の一部を補助する事業	12,725	報酬 共済費 旅費 備品購入費 負担金、補助及び補助金 合計	561,850 85,290 9,600 1,080,000 517,720 2,254,460
ゆるキャラPR事業	「うとん行長しゃん」を宇土市げんき隊長として各種イベントに参加させる等、宇土市のPRを図る事業	4,552	需用費 役務費 委託料 公課費 合計	47,347 25,070 1,593,000 6,600 1,672,017

(繰越明許)

事業名	事業内容	事業費 (千円)	執行状況 (円)	
震災復興事業	就業改善センターの災害復旧事業	37,239	需用費 役務費 工事請負費 合計	249,716 19,091 12,870,000 13,138,807

3 業務委託の執行状況

(単位:円)

支出科目	委託事業名	執行額
商工振興費	消費生活相談業務委託	1,480,680
就業改善センター費	就業改善センター管理業務委託ほか3件	1,305,802
観光費	宇土市観光プロモーション事業委託	1,593,000
合計		4,379,482

(明許繰越)

(単位:円)

支出科目	委託事業名	執行額
その他公共・公用施設単独災害復旧費	宇土市就業改善センター震災復旧工事監理業務委託	977,400

4 各種工事(事業)の実施状況

(明許繰越)

(単位:円)

支出科目	工事名	執行額
その他公共・公用施設単独災害復旧費	宇土市就業改善センター震災復旧工事	12,870,000

5 補助(助成)金の交付状況

(単位:円)

補助(助成)金名	交 付 先	補 助 (助 成) 目 的	金 額
宇土市商工会補助金	宇土市商工会	商工業振興を目的とした商工会運営費補助	11,524,000
宇土地蔵まつり実行委員会補助金	うと地蔵まつり実行委員会	伝統行事の振興	6,000,000
宇土市産業祭事業補助金	宇土市産業祭実行委員会	商工業振興及び観光振興	750,000
宇土市商店(街)活性化推進協議会補助金	宇土市商店(街)活性化推進協議会	中心市街地活性化	500,000
住宅リフォーム助成事業助成金	住宅リフォームを実施した市民(商品券渡し)	市民の居住環境の向上及び商工業等の活性化	209,000
消費者被害防止啓発補助金	宇土市地域婦人会連絡協議会	消費者被害の防止及び啓発	280,000
平成28年度熊本地震等により被害をうけた市内中小企業者の災害復旧貸付に対する補助金	市内中小企業者(7件)	熊本地震等により被害を受けた市内中小企業者の経済的負担軽減	517,720
宇土市観光物産協会補助金	宇土市観光物産協会	宇土市の観光振興及び物産品の販路拡大	2,000,000
宇土市竹灯り事業補助金	宇土市竹灯り実行委員会	観光を含む中心市街地活性化	500,000
網田マリンフェスタ補助金	網田マリンフェスタ実行委員会	マリーナ振興及び網田地区活性化	400,000
合 計			22,680,720

6 中小企業特別融資(預託金)の利用状況

(単位:件・千円)

金融機関名	経営安定資金融資				短期資金融資			
	預託金	借入申込件数	貸 出		預託金	借入申込件数	貸 出	
			件数	金額			件数	金額
熊本県信用組合 宇土支店	15,000,000	0	0	0	22,500,000	0	0	0
熊本信用金庫	15,000,000	0	0	0	22,500,000	0	0	0
熊本銀行 宇土支店	15,000,000	0	0	0	22,500,000	0	0	0
肥後銀行 宇土支店	15,000,000	0	0	0	22,500,000	0	0	0
合 計	60,000,000	0	0	0	90,000,000	0	0	0

7 就業改善センターの利用状況(平成30年4月1日～平成30年10月31日)

(単位:回・人・円)

区分 室別	使用状況(無料扱い)		目的外使用(有料扱い)			
	回数	人員	回数	人員	使用料	冷暖房費
大集会室	0	0	0	0	0	0
小集会室	6	54	27	150	14,160	7,200
研修室	3	40	24	433	21,340	32,400
教養室	0	0	15	77	7,200	7,920
合計	9	94	66	660	42,700	47,520

(別途, 宇土法人会使用料74, 320円, 自販機土地使用料6, 000円)

8 指摘, 検討改善を要する事項

- ・宇土マリーナ及び宇土マリーナ物産館の指定管理業務については, 月次報告書等により状況を把握し, 適正な施設管理について監督されたい。

地 籍 調 査 課

当課は、地籍係の1係体制で、課長以下11名(うち非常勤職員6名)の職員が配置され、国土調査法に基づいた地籍調査及びそれに関連する事務等がなされている。

1 予算執行状況について

平成30年12月末日現在、歳入は収入済額 362,130円で、収入率は予算現額に対し0.95%、調定額に対し147.81%である。

歳出においては予算現額 154,085,000円に対し執行額 36,750,053円、予算残額 117,334,947円、予算現額に対する執行率は23.85%となっている。

(1)歳入の状況 (単位:円・%)

項目(款別)	予算現額	調定額	収入済額	不納欠損額	収入未済額	収入率(対比)	
						予算	調定
使用料及び手数料	240,000	240,000	362,100	0	△ 122,100	150.88	150.88
県支出金	37,794,000	0	0	0	0	0.00	0.00
諸収入	5,000	5,000	30	0	4,970	0.60	0.60
合計	38,039,000	245,000	362,130	0	△ 117,130	0.95	147.81

(2)歳出の状況 (単位:円・%)

項目(目別)	予算現額	執行額	予算残額	執行率
地籍調査費	154,085,000	36,750,053	117,334,947	23.85

2 主要事業

事業名	事業内容	事業費(千円)	執行状況(円)																				
地籍調査費	国土調査法に基づく補助事業で、一筆ごとの所有者、地番、地目、境界、面積について調査・測量を行うと共に、調査の結果に基づき「地籍簿」及び「地籍図」を作成し、法務局に送付する事業	54,854	<table style="width: 100%; border-collapse: collapse;"> <tr><td>報酬</td><td style="text-align: right;">3,192,350</td></tr> <tr><td>共済費</td><td style="text-align: right;">377,970</td></tr> <tr><td>旅費</td><td style="text-align: right;">42,800</td></tr> <tr><td>需用費</td><td style="text-align: right;">680,143</td></tr> <tr><td>役務費</td><td style="text-align: right;">447,332</td></tr> <tr><td>委託料</td><td style="text-align: right;">321,880</td></tr> <tr><td>使用料及び賃借料</td><td style="text-align: right;">684,920</td></tr> <tr><td>備品購入費</td><td style="text-align: right;">26,460</td></tr> <tr><td>負担金、補助及び交付金</td><td style="text-align: right;">111,000</td></tr> <tr><td>合計</td><td style="text-align: right;">5,884,855</td></tr> </table>	報酬	3,192,350	共済費	377,970	旅費	42,800	需用費	680,143	役務費	447,332	委託料	321,880	使用料及び賃借料	684,920	備品購入費	26,460	負担金、補助及び交付金	111,000	合計	5,884,855
報酬	3,192,350																						
共済費	377,970																						
旅費	42,800																						
需用費	680,143																						
役務費	447,332																						
委託料	321,880																						
使用料及び賃借料	684,920																						
備品購入費	26,460																						
負担金、補助及び交付金	111,000																						
合計	5,884,855																						
網田地区地籍調査事業	網田地区地籍調査の誤りについて修正登記を行う事業	63,166	<table style="width: 100%; border-collapse: collapse;"> <tr><td>報酬</td><td style="text-align: right;">3,187,100</td></tr> <tr><td>共済費</td><td style="text-align: right;">419,336</td></tr> <tr><td>旅費</td><td style="text-align: right;">38,400</td></tr> <tr><td>役務費</td><td style="text-align: right;">103,500</td></tr> <tr><td>使用料及び賃借料</td><td style="text-align: right;">40,000</td></tr> <tr><td>合計</td><td style="text-align: right;">3,788,336</td></tr> </table>	報酬	3,187,100	共済費	419,336	旅費	38,400	役務費	103,500	使用料及び賃借料	40,000	合計	3,788,336								
報酬	3,187,100																						
共済費	419,336																						
旅費	38,400																						
役務費	103,500																						
使用料及び賃借料	40,000																						
合計	3,788,336																						

3 業務委託の執行状況

(単位:円)

支出科目	委託事業名	執行額
地籍調査費	地籍調査支援管理システム保守業務委託	321,880

4 地籍調査の進捗状況

平成30年12月末日現在

市総面積	調査対象面積	調査対象外面積	要調査面積
74.30km ²	69.02km ²	5.28km ² (国有林:4.98km ²)	69.02km ²
調査済面積(実績)	69.02 km ²	調査対象地区について調査完了	
承認済面積(実績)	65.98 km ²	網田地区の一部(3.04km ²)について未承認	
登記済面積(実績)	65.98 km ²	網田地区の一部(3.04km ²)について未登記	
網田地区の一部について、一度調査は完了しているが、未登記となっている。これらの地域は、熊本地震の影響もあり調査成果が被災したため、平成31年度から再調査を実施し、その後登記する予定である。			

5 指摘, 検討改善を要する事項

・特になし

建設部

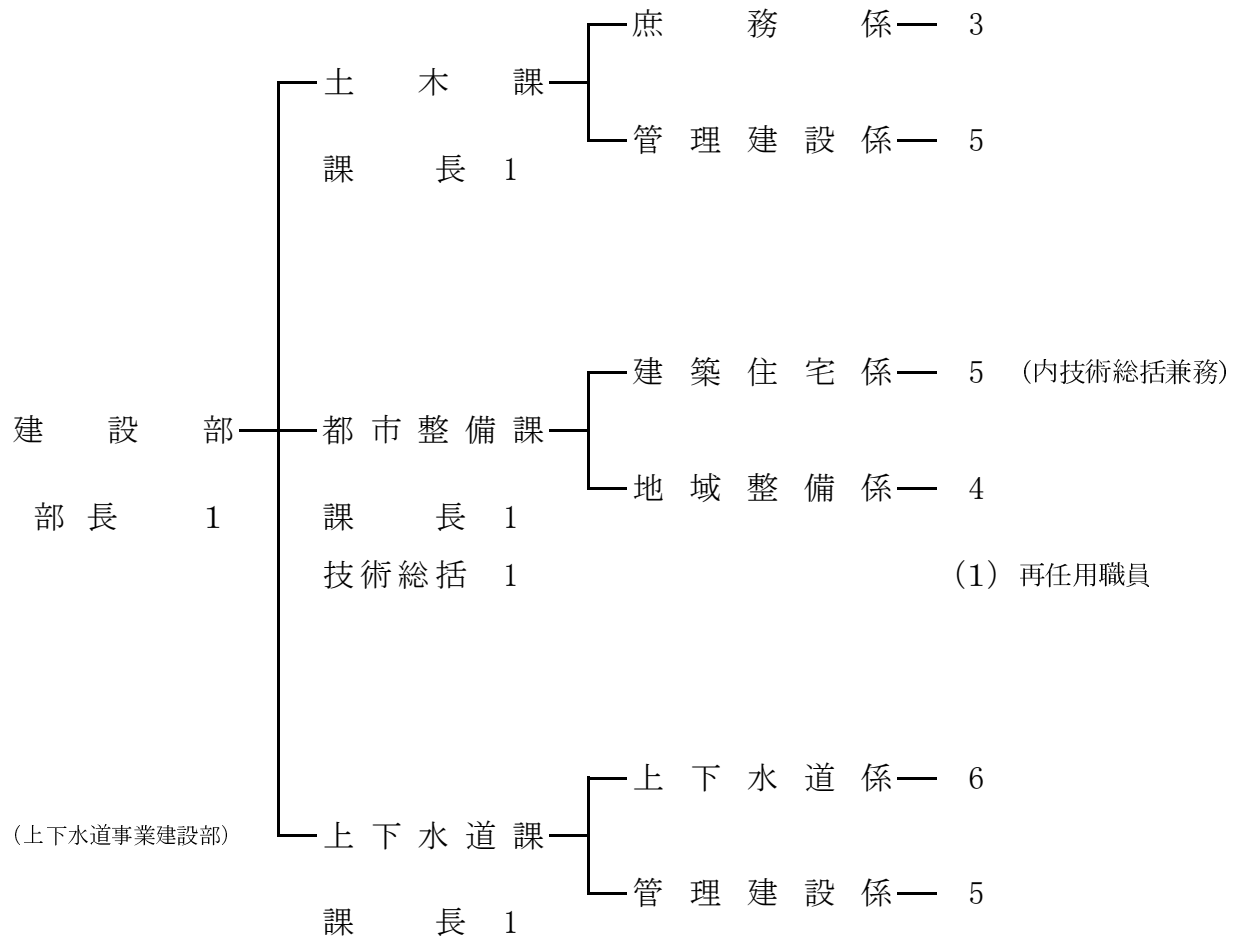

土 木 課

当課は庶務係と管理建設係の2係体制で、課長以下14名(うち派遣職員3名、非常勤職員2名)が配置されている。庶務係では、国・県事業推進のための調整、用地取得に係る事務、道路・河川等の占用に係る事務、期成会による要望活動、その他庶務全般にかかる事務がなされている。管理建設係では、道路・河川・橋梁等の工事、維持管理、官民境界立会、公共土木災害復旧事業等の事務がなされている。

1 予算執行状況について

平成31年1月末現在、歳入は一般会計では現年度の収入済額 6,570,077円で、収入率は予算現額に対し0.65%調定額に対し4.55%である。明許繰越では収入済額 21,089,825円で、収入率は予算現額に対し3.89%調定額に対し100%である。事故繰越では収入済額 583,416円で、収入率は予算現額に対し0.54%調定額に対し100%である。

歳出においては現年度予算現額 1,268,518,000円に対し執行額 337,487,218円、予算残額 931,030,782円、予算現額に対する執行率は26.60%である。明許繰越では予算現額 541,496,825円に対し執行額 245,078,958円、予算残額 296,417,867円、予算現額に対する執行率は45.26%となっている。事故繰越では予算現額 107,479,416円に対し執行額 99,828,282円、予算残額 7,651,134円、予算現額に対する執行率は92.88%となっている。

(1) 歳入の状況

(単位:円・%)

項目(款別)	予算現額	調定額	収入済額	不納欠損額	収入未済額	収入率(対比)	
						予算	調定
分担金及び負担金	76,000	0	0	0	0	0.00	0.00
使用料及び手数料	5,697,000	6,188,362	6,146,050	0	42,312	107.88	99.32
国庫支出金	349,762,000	128,784,000	0	0	128,784,000	0.00	0.00
県支出金	30,329,000	3,685,700	400,000	0	3,285,700	1.32	10.85
繰入金	6,000,000	0	0	0	0	0.00	0.00
諸収入	10,000	5,780,249	24,027	0	5,756,222	240.27	0.42
市債	617,900,000	0	0	0	0	0.00	0.00
合計	1,009,774,000	144,438,311	6,570,077	0	137,868,234	0.65	4.55

(明許繰越)

(単位:円・%)

項目(款別)	予算現額	調定額	収入済額	不納欠損額	収入未済額	収入率(対比)	
						予算	調定
国庫支出金	365,707,000	0	0	0	0	0.00	0.00
県支出金	3,000,000	0	0	0	0	0.00	0.00
繰越金	21,089,825	21,089,825	21,089,825	0	0	100.00	100.00
市債	151,700,000	0	0	0	0	0.00	0.00

合 計	541,496,825	21,089,825	21,089,825	0	0	3.89	100.00
-----	-------------	------------	------------	---	---	------	--------

(事故繰越)

(単位:円・%)

項目(款別)	予算現額	調定額	収入済額	不納 欠損額	収入未済額	収入率(対比)	
						予算	調定
国庫支出金	51,111,000	0	0	0	0	0.00	0.00
県支出金	29,285,000	0	0	0	0	0.00	0.00
繰越金	583,416	583,416	583,416	0	0	100.00	100.00
市債	26,500,000	0	0	0	0	0.00	0.00
合 計	107,479,416	583,416	583,416	0	0	0.54	100.00

(2)歳出の状況

(単位:円・%)

項目(目別)	予算現額	執行額	予算残額	執行率
土木総務費	49,253,000	23,723,098	25,529,902	48.17
道路橋梁総務費	21,090,000	16,064,983	5,025,017	76.17
道路維持費	133,539,000	68,279,675	65,259,325	51.13
道路新設改良費	267,559,000	44,268,548	223,290,452	16.55
橋梁維持費	169,644,000	8,708,180	160,935,820	5.13
河川総務費	16,625,000	4,780,467	11,844,533	28.75
河川改修費	112,259,000	22,078,029	90,180,971	19.67
水防費	1,587,000	441,553	1,145,447	27.82
公共土木施設 単独災害復旧費	166,229,000	52,776,962	113,452,038	31.75
公共土木施設 補助災害復旧費	330,733,000	96,365,723	234,367,277	29.14
合 計	1,268,518,000	337,487,218	931,030,782	26.60

(明許繰越)

(単位:円・%)

項目(目別)	予算現額	執行額	予算残額	執行率
土木総務費	3,000,000	3,000,000	0	100.00
道路維持費	2,663,867	1,748,979	914,888	65.66
道路新設改良費	47,851,391	26,362,828	21,488,563	55.09
橋梁維持費	78,276,567	31,662,600	46,613,967	40.45

河川改修費	69,056,000	37,247,720	31,808,280	53.94
公共土木施設 単独災害復旧費	26,771,000	24,031,773	2,739,227	89.77
公共土木施設 補助災害復旧費	313,878,000	121,025,058	192,852,942	38.56
合計	541,496,825	245,078,958	296,417,867	45.26

(事故繰越)

(単位:円・%)

項目(目別)	予算現額	執行額	予算残額	執行率
河川改修費	5,066,280	5,066,280	0	100.00
公共土木施設 補助災害復旧費	102,413,136	94,762,002	7,651,134	92.53
合計	107,479,416	99,828,282	7,651,134	92.88

2 主要事業

事業名	事業内容	事業費 (千円)	執行状況(円)
辺地道路 整備事業経費	辺地計画の指定地域において、狭あいな道路で離合が困難、あるいは降雨時の水量が多く勾配も急な道路を、拡張工事や側溝の整備・改修等を行うことにより、車両通行の円滑化及び歩行者の安全を確保する等、地区住民の住環境の改善を図る事業	78,955	需用費 114,606 工事請負費 18,210,000 合計 18,324,606
地方道路等 整備事業経費	狭あい道路のため離合が困難、排水設備未整備による浸水被害、あるいは路面等の損傷による振動・騒音等、沿道住民の生活に支障をきたしている状況を改善するため、拡幅工事や道路側溝等の整備・改修を行い、地区住民の住環境の改善を図る事業	40,714	需用費 464,400 工事請負費 18,838,589 合計 19,302,989
社会資本整備総合 交付金事業(改築)	社会資本整備計画に基づき、市道の拡幅改良を行い、通行の円滑化と歩行者の安全を確保する事業	43,560	需用費 151,426 工事請負費 887,000 合計 1,038,426
社会資本整備総合 交付金事業(修繕)	社会資本整備計画に基づき、舗装と道路構築物の調査を行い、適正な維持管理を図る事業	21,135	委託料 905,400

自然災害防止事業経費(道路)	地域防災計画において、危険個所に指定してある急傾斜地等の危険個所にかかる対策事業	19,010	委託料	453,600
橋梁長寿命化事業経費	老朽化が進む管理橋梁に対して、橋梁長寿命化計画に基づき、効率的な橋梁整備を行うことによりコストの削減を図り、安全性・信頼性が確保された維持管理を継続する事業	166,143	需用費 委託料 使用料及び賃借料 工事請負費 合計	1,346,112 475,200 3,357,268 835,000 6,013,580
臨時河川等整備事業経費	河川の排水機能を改善し、洪水等による被害の防止に努めるとともに、河川環境の整備を図る事業	44,502	工事請負費	2,980,000
準用河川改修事業経費	市が管理する準用河川の流下能力を高め、大雨時等の氾濫防止に努める事業	32,001	工事請負費	313,694

(明許繰越)

事業名	事業内容	事業費(千円)	執行状況(円)	
社会資本整備総合交付金事業(改築)	社会資本整備計画に基づき、市道の拡幅改良を行い、通行の円滑化と歩行者の安全を確保する事業	14,827	工事請負費	12,883,000
避難道路等整備事業経費	地震等の災害時に救急車等の通行に支障なく、また津波時に避難道路として活用される道路を整備する事業	11,993	請負工事費 補償、補填及び賠償金 合計	11,303,139 140,889 11,444,028

橋梁長寿命化事業	橋梁長寿命計画に基づき、効率的な橋梁整備を行うことによりコストの削減を図り、安全性・信頼性が確保された維持管理を継続する事業	78,277	委託料 請負工事費 合計	28,497,600 3,165,000 31,662,600
準用河川改修事業	市が管理する準用河川の流下能力を高め、大雨時等の氾濫防止に努める事業	68,756	請負工事費	37,247,720

(事故繰越)

事業名	事業内容	事業費 (千円)	執行状況(円)	
準用河川改修事業	市が管理する準用河川の流下能力を高め、大雨時等の氾濫防止に努める事業	5,067	請負工事費	5,066,280

3 業務委託の執行状況

(単位:円)

支出科目	委託事業名	執行額
土木総務費	地域高規格道路要望活動マイクロバス運転業務委託	10,432
道路維持費	百合ヶ丘中央線街路樹伐採業務委託ほか11件	1,694,260
	宇土市道路等整備除草等業務委託ほか3件	8,472,151
	宇土駅自由通路エレベーター保守点検業務委託	1,215,000
	古城1号線道路改良工事に伴う測量設計業務委託ほか1件	881,280
道路新設改良費	下新開・岩崎線改良工事に伴う測量設計業務委託	464,400
	下松山・上松山2号線舗装構造調査業務委託ほか1件	950,400
	長部田・丸山線土石流対策工事に伴う測量設計業務委託	453,600
橋梁維持費	古城2号橋設計検討業務委託	475,200
橋梁総務費	潤川水門操作管理業務委託ほか13件	3,182,814
河川改修費	馬之瀬地区水路測量設計業務委託ほか1件	1,566,000
水防費	水防演習時水防団送迎用マイクロバス運転業務委託	7,452
公共土木施設単 災害復旧費	清辻川支流浚渫業務委託ほか5件	1,751,760
合計		21,124,749

(明許繰越)

(単位:円・%)

支出科目	委託事業名	執行額
道路新設改良費	宇土市管内舗装維持管理計画策定業務委託	1,728,000
橋梁維持費	鹿児島本線宇土・松橋間210K409m付近中央線陸橋耐震補強工事委託ほか2件	28,497,600
公共土木施設補助 災害復旧費	船場橋災害復旧工事に伴う解体工事監理業務委託	2,754,000
合 計		32,979,600

4 各種工事(事業)の実施状況

(単位:円)

支出科目	工 事 名	執行額
道路維持費	栄町・新町1号線道路拡幅工事	2,289,620
	潤川・花園線舗装工事ほか5件	32,357,560
道路新設改良費	下平岩線道路改良工事ほか1件	18,210,000
	ウキウキロード打越・岩熊線防草対策工事ほか4件	18,838,589
	宮庄3号線改良工事	887,000
橋梁維持費	甲岩・水谷線橋梁拡幅工事ほか1件	2,694,600
	恵塚9号橋補修工事	835,000
河川改修費	準用河川塩田川改修工事	2,980,000
	準用河川船場川改修工事	313,694
	長浜地区水路改修工事	5,879,240
公共土木施設単 独災害復旧費	石小路・石橋町線道路単独災害復旧工事ほか9件	29,288,957
	飯塚川河川単独災害復旧工事ほか1件	2,140,788
公共土木施設補助 災害復旧費	村下・峠線道路災害復旧工事他1件	4,158,000
	小松川河川災害復旧工事ほか3件	31,611,836
	建道・扇谷線(2)道路災害復旧工事他1件	4,028,400
	花園台1号線他9路線(その1)道路災害復旧工事, ほか2件	52,936,931
合 計		209,450,215

(明許繰越)

(単位:円)

支出科目	工 事 名	執 行 額
道路新設改良費	宮庄3号線改良工事	12,883,000
	日焼本線道路改良工事	11,303,139
橋梁維持費	恵塚9号橋補修工事	3,165,000
河川改修費	準用河川船場川改修工事ほか1件	37,247,720
公共土木施設単 独災害復旧費	城塚・笹原線道路単独災害復旧工事ほか8件	24,014,873
公共土木施設補助 災害復旧費	船場橋災害復旧に伴う解体工事	19,226,289
	猪伏川河川災害復旧工事ほか1件	97,112,601
合 計		204,952,622

(事故繰越)

(単位:円)

支出科目	工 事 名	執 行 額
河川改修費	準用河川船場川改修工事	5,066,280
公共土木施設補助 災害復旧費	波多川(2)河川災害復旧工事他3件, ほか1件	5,212,267
	馬立地区災害関連地域防災がけ崩れ対策工事ほか2件	39,047,366
	波多川(2)河川災害復旧工事他3件, ほか2件	24,533,296
	入地ニュータウン10号線道路災害復旧工事他1件, ほか3件	25,207,426
合 計		99,066,635

5 補助(助成)金の交付状況

(単位:円)

補助(助成)金名	交 付 先	補 助 (助 成) 目 的	金 額
宇土市里道等 整備補助金	古保里区・新町一丁目区	里道等の改良・補修等に対する補助	581,560
被災住宅再建補助金 (住宅移転費支援事業)	個人1件	土砂災害特別警戒区域からの移転促進	3,000,000
合 計			3,581,560

6 指摘,検討改善を要する事項

・道路敷使用料及び河川使用料については、収入が判明した時点で、早期に調定書を作成し、納入通知書を発送すると同時に、逐次収入状況を確認し、収入未済額が発生しないように対処されたい。

都 市 整 備 課

当課は地域整備係・建築住宅係の2係体制で、課長以下15名(うち再任用職員1名、非常勤職員4名)の職員が配置されている。地域整備係では、都市の健全な発展と秩序ある街づくりを推進するため、都市計画決定などの都市計画法に基づく業務、宇土市人による災害防止に関する条例に基づく開発届の受理・審査などの業務、さらに今年度より公園管理業務及び花いっぱい運動に関する業務が新たに行われている。建築住宅係では、良好な住宅・住環境の整備・充実を図るため、建築確認申請の事前調査、狭あい道路の立会い、市有建築物の営繕工事、民間住宅・建築物に対する耐震化などの安全・安心対策支援、空家対策に関する業務及び市営住宅10団地及び応急仮設住宅4団地の維持管理等に関する業務がなされている。

1 予算執行状況について

平成30年12月末日現在、歳入は一般会計では現年度の収入済額 134,525,023円で、収入率は予算現額に対し26.93%、調定額に対し63.74%である。明許繰越では収入済額 248,315,324円で、収入率は予算現額に対し20.55%、調定額に対し39.81%である。事故繰越では収入済額 2,178,653円で、収入率は予算現額に対し0.80%、調定額に対し13.43%である。北段原土地区画整理事業特別会計では収入済額 0円で、収入率は予算現額、調定額に対しても0%である。

歳出においては、一般会計では現年度予算現額 462,866,000円に対し執行額 164,459,174円、予算残額 298,406,826円、予算現額に対する執行率は35.53%となっている。明許繰越では予算現額 1,208,562,324円に対し執行額 773,100,763円、予算残額 435,461,561円、予算現額に対する執行率は63.97%となっている。事故繰越では予算現額 271,601,653円に対し執行額 187,595,514円、予算残額 84,006,139円、予算現額に対する執行率は69.07%となっている。北段原土地区画整理事業特別会計では予算現額 1,000円に対し執行額 0円、予算残額 1,000円、予算現額に対する執行率は0%となっている。

(1) 歳入の状況(一般会計)

(単位:円・%)

項目(款別)	予算現額	調定額	収入済額	不納 欠損額	収入未済額	収入率(対比)	
						予算	調定
使用料及び手数料	149,805,000	175,304,339	101,671,824	0	73,632,515	67.87	58.00
国庫支出金	90,328,000	0	0	0	0	0.00	0.00
県支出金	186,215,000	32,185,000	32,185,000	0	0	17.28	100.00
寄附金	250,000	0	0	0	0	0.00	0.00
繰入金	15,507,000	0	0	0	0	0.00	0.00
諸収入	910,000	3,552,192	668,199	0	2,883,993	73.43	18.81
市債	56,500,000	0	0	0	0	0.00	0.00
合計	499,515,000	211,041,531	134,525,023	0	76,516,508	26.93	63.74

(明許繰越)

(単位:円・%)

項目(款別)	予算現額	調定額	収入済額	不納 欠損額	収入未済額	収入率(対比)	
						予算	調定
国庫支出金	799,261,000	375,508,000	0	0	375,508,000	0.00	0.00
県支出金	25,461,000	14,375,000	14,375,000	0	0	56.46	100.00
繰越金	233,940,324	233,940,324	233,940,324	0	0	100.00	100.00
市債	149,900,000	0	0	0	0	0.00	0.00
合計	1,208,562,324	623,823,324	248,315,324	0	375,508,000	20.55	39.81

(事故繰越)

(単位:円・%)

項目(款別)	予算現額	調定額	収入済額	不納 欠損額	収入未済額	収入率(対比)	
						予算	調定
国庫支出金	132,623,000	14,038,000	0	0	14,038,000	0.00	0.00
繰越金	2,178,653	2,178,653	2,178,653	0	0	100.00	100.00
市債	136,800,000	0	0	0	0	0.00	0.00
合計	271,601,653	16,216,653	2,178,653	0	14,038,000	0.80	13.43

(北段原土地区画整理事業特別会計)

(単位:円・%)

項目(款別)	予算現額	調定額	収入済額	不納 欠損額	収入未済額	収入率(対比)	
						予算	調定
繰入金	1,000	0	0	0	0	0.00	0.00

(2)歳出の状況(一般会計)

(単位:円・%)

項目(目別)	予算現額	執行額	予算残額	執行率
都市計画総務費	42,157,000	24,747,023	17,409,977	58.70
街路事業費	3,858,000	1,287,404	2,570,596	33.37
緑地公園費	23,186,000	12,879,747	10,306,253	55.55
宇土駅周辺 施設管理費	7,084,000	4,038,392	3,045,608	57.01
都市防災推進 事業費	237,568,000	79,077,772	158,490,228	33.29
住宅管理費	114,273,000	32,453,897	81,819,103	28.40
公共土木施設 単独災害復旧費	822,000	137,901	684,099	16.78
公共土木施設 補助災害復旧費	33,918,000	9,837,038	24,080,962	29.00
合計	462,866,000	164,459,174	298,406,826	35.53

(明許繰越)

(単位:円・%)

項目(目別)	予算現額	執行額	予算残額	執行率
都市防災推進事業費	25,215,000	21,828,980	3,386,020	86.57
住宅管理費	745,872,400	675,291,745	70,580,655	90.54
公共土木施設補助災害復旧費	437,474,924	75,980,038	361,494,886	17.37
合計	1,208,562,324	773,100,763	435,461,561	63.97

(事故繰越)

(単位:円・%)

項目(目別)	予算現額	執行額	予算残額	執行率
都市防災推進事業費	256,055,053	172,048,914	84,006,139	67.19
公共土木施設単独災害復旧費	331,560	331,560	0	100.00
公共土木施設補助災害復旧費	15,215,040	15,215,040	0	100.00
合計	271,601,653	187,595,514	84,006,139	69.07

(北段原土地区画整理事業特別会計)

(単位:円・%)

項目(目別)	予算現額	執行額	予算残額	執行率
土地区画整理事業費	1,000	0	1,000	0.00

2 主要事業

事業名	事業内容	事業費(千円)	執行状況(円)
被災宅地復旧支援事業(H28熊本地震復興基金)	熊本地震により被災した宅地の復旧を支援する事業	174,959	報酬 870,400 共済費 129,967 負担金、補助及び交付金 70,305,000 合計 71,305,367
宅地耐震化推進事業(震災対策分)(拡充事業)	熊本地震により被害を受けた小規模盛土造成地に対し、宅地耐震化推進事業(拡充事業)を活用し対策を行う事業	27,655	委託料 910,000 工事請負費 1,212,144 合計 2,122,144
宅地耐震化推進事業(震災対策分)	熊本地震により滑動崩落の被害を受けた花園台造成地に対し、宅地耐震化推進事業(大規模盛土造成地滑動崩落防止事業)を活用し対策を行う事業	34,954	工事請負費 5,650,261

社会資本整備 総合交付金事業	①新町団地3～5号棟, 南 段原団地1～3号棟屋上防 水改修設計業務委託 ②南段原団地1～3号棟屋 上防水改修工事 ③新町団地3号棟屋上防 水改修工事	34,433	委託料 請負工事費 合計	1,814,100 5,690,000 7,504,100
震災対策事業	室内被災箇所工事 袋内団地1～4号棟 駅前団地15号棟 旭団地1号棟 南段原団地2号棟	33,918	工事請負費	9,837,038

(明許繰越)

事業名	事業内容	事業費 (千円)	執行状況 (円)	
住宅・建築物安全 ストック形成事業	①市営住宅アスベスト調査 分析事業 ②要緊急安全確認大規模 建築物耐震改修事業補助 ③民間住宅耐震設計補助 ③民間住宅耐震改修補助	61,791	委託料 負担金, 補助及び交付金 合計	1,675,080 57,500,000 59,175,080
災害公営住宅 整備事業	①8棟25戸 ②集会場1棟その他付帯施 設)	595,090	旅費 需用費 役務費 委託料 負担金, 補助及び交付金 合計	7,700 61,642 219,000 533,509,352 874,800 534,672,494
社会資本整備 総合交付金事業 (アスベスト対策)	市営住宅の内装仕上げに おけるアスベスト飛散防止 対策事業 ①新町団地天井改修工事 ②袋内団地天井改修工事	74,400	工事請負費	69,251,765
震災対策事業	入地団地1棟及び新町団 地4号棟高架水槽の災害 復旧事業	437,474	報酬 共済費 旅費 需用費 使用料及び賃借料 請負工事費 合計	1,681,300 252,593 12,800 115,545 448,000 73,469,800 75,980,038

(事故繰越)

事業名	事業内容	事業費 (千円)	執行状況 (円)	
宅地耐震化推進 事業(震災対策分)	熊本地震により滑動崩落の 被害を受けた花園台造成 地に対し, 宅地耐震化推進 事業(大規模盛土造成地滑 動崩落防止事業)を活用し 対策を行う事業	256,055	役務費 委託料 請負工事費 合計	2,132 27,523,604 144,523,178 172,048,914

3 業務委託の執行状況

(単位:円)

支出科目	委託事業名	執行額
街路事業費	街路樹(中央線・宇土駅本町線)低木剪定等業務委託ほか14件	1,179,132
緑地公園費	住吉海岸公園照明灯撤去業務委託ほか12件	952,119
	都市公園等遊具施設点検業務委託	66,528
	都市公園清掃等管理業務委託ほか5件	1,743,181
	つつじヶ丘農村公園清掃等管理業務委託ほか1件	439,673
	海岸公園清掃等管理業務委託	1,017,195
	自然公園清掃等管理業務委託ほか6件	3,789,804
	夏季花いっぱい運動(中央公園)花壇整備業務委託ほか1件	92,772
	中央公園樹木剪定業務委託	99,360
宇土駅周辺施設管理費	宇土駅自由通路跨線橋部外部ガラス等清掃業務委託ほか2件	81,774
	宇土駅自由通路他清掃管理業務委託ほか1件	2,427,480
都市防災推進事業費	前田地区宅地耐震化推進(拡充)滑動崩落対策測量設計業務委託	910,000
住宅管理費	新町団地水路浚渫及びフェンス除草業務委託ほか1件	160,054
	市営住宅消防用設備等点検業務委託ほか3件	879,274
	境目団地14棟7号棟ほか空室内部改修設計業務委託	248,400
	新町団地ほか屋上防水改修設計業務委託	1,814,400
	境目第2, 第3仮設団地防蟻防腐処理業務委託ほか4件	3,262,824
	駅前団地9-1, 9-4除草処理業務委託	10,179
	境目団地14棟7号棟ほか空室内部改修設計業務委託	284,400
合 計		19,458,549

(明許繰越)

(単位:円・%)

支出科目	委託事業名	執行額
住宅管理費	市営住宅外壁等調査業務委託(アスベスト含有調査)	1,675,080
	熊本地震による災害公営住宅整備に係る業務施行に関する協定書(工事)	533,509,352
合 計		535,184,432

(事故繰越)

(単位:円・%)

支出科目	委託事業名	執行額
都市防災推進事業費	花園台地区工事監理等発注者支援業務委託	27,523,604

4 各種工事(事業)の実施状況

(単位:円)

支出科目	工事名	執行額
宇土駅周辺施設管理費	宇土駅西口広場監視カメラ増設工事	408,564
都市防災推進事業費	池ノ口地区宅地耐震化推進(拡充)滑動崩落対策施設工事	1,212,144
	花園台地区宅地耐震化推進滑動崩落対策施設工事(Aブロック)ほか2件	5,650,261
都市防災推進事業費	袋内団地駐車場外灯増設工事	237,257
	南段原1号棟ほか屋上防水工事	5,690,000
公共土木施設単独災害復旧費	旭団地1号棟室内被災箇所補修工事(熊本地震災害復旧)	137,901
公共土木施設補助災害復旧費	袋内団地3号棟・4号棟室内被災箇所補修工事(熊本地震災害復旧)ほか5件	9,837,038
合 計		23,173,165

(明許繰越)

(単位:円)

支出科目	工事名	執行額
都市防災推進事業費	池ノ口地区宅地耐震化推進(拡充)滑動崩落対策施設工事	14,023,000
住宅管理費	新町団地駐車場区画線設置工事	464,400
	境目団地15棟5号棟他内部改修工事	5,994,000
	新町団地天井改修工事(アスベスト囲い込み工事)ほか1件	69,251,765
	南段原団地2棟9号内部改修工事	5,581,006
公共土木施設補助災害復旧費	入地団地1棟災害復旧工事(熊本地震災害復旧)ほか1件	73,469,800
合 計		168,783,971

(事故繰越)

(単位:円)

支出科目	工 事 名	執 行 額
都市防災推進事業費	花園台地区宅地耐震化滑動崩落対策施設工事 (Aブロック)ほか2件	144,523,178
公共土木施設 単独災害復旧費	新町団地ほか1団地室内被災箇所補修工事 (熊本地震災害復旧)	331,560
公共土木施設 補助災害復旧費	新町団地ほか1団地室内被災箇所補修工事 (熊本地震災害復旧)ほか1件	15,215,040
合 計		160,069,778

5 補助(助成)金の交付状況

補助(助成)金名	交 付 先	補助(助成)目的	金 額
宇土市宅地 復旧補助金	個人(27件)	平成28年熊本地震により被災した宅地の復旧費用を補助するもの	70,305,000
宇土市戸建て木造 住宅耐震改修等 事業補助金	個人(1件)	戸建て木造住宅の地震に対する安全性の向上を図るもの	600,000
合 計			70,905,000

(明許繰越)

(単位:円)

補助(助成)金名	交 付 先	補助(助成)目的	金 額
宇土市宅地 復旧補助金	個人(4件)	平成28年熊本地震により被災した宅地の復旧費用を補助するもの	7,775,000
宇土市要緊急安全 大規模建築物耐震 改修事業補助金	大阪製鐵株式会社	建築物の耐震改修の促進に関する法律により、耐震診断の結果報告することが義務付けられている建物について耐震改修を行う者に対し補助を行うもの	57,500,000
宇土市戸建て木造 住宅耐震改修等 事業補助金	個人(1件)	戸建て木造住宅の地震に対する安全性の向上を図るもの	153,000
合 計			65,428,000

6 市営住宅の管理状況

平成30年12月31日現在 (単位:戸)

種別		団地名											合計
		南段原	駅前	築籠	境目	戸口	西原	袋内	旭	新町	入地	入地特公賃	
管理個数		48	100	3	146	6	20	80	40	100	164	20	727
構造	中層耐火造	48	16	0	72	0	16	80	40	100	164	20	556
	簡易耐火造	0	84	3	23	6	4	0	0	0	0	0	120
	木造				51								51
空家 及 び者	政策空家	/	/	/	16	/	/	/	/	/	/	/	16
	準備中空家	5	1	0	5	0	2	3	1	7	4	1	29
	平成30年度 延応募者数	10	1	0	0	0	1	2	4	9	17	0	44
	平成30年度 入居決定戸数	0	0	0	0	0	0	0	0	0	0	0	0
建設年度		S49 ・ 50	46 ↳ 48 ・ 51	54	42 ↳ 45 H28 H30	44	51 ・ 55	53 ・ 54	56 ・ 57	59 H1 ・ 60 H3 ・ 62	H9 ↳ H13	H11	

※ 管理戸数のうち、境目には災害公営住宅と単独住宅を含む。

7 市営住宅使用料の収入状況

平成30年12月31日現在(単位:円・%)

	調定額	収入済額	未収入額	収入率
住宅使用料(現年度)	144,273,850	103,518,750	40,755,100	71.75
住宅使用料(過年度)	13,981,089	2,043,400	11,937,689	14.62
駐車場使用料(現年度)	3,919,050	2,761,100	1,157,950	70.45
駐車場使用料(過年度)	143,050	61,400	81,650	42.92
合計	162,317,039	108,384,650	53,932,389	66.77

8 指摘, 検討改善を要する事項

・住宅使用料の滞納者に対しては、一定のルールのもとに、宇土市公営住宅家賃滞納者法的措置対象者選考委員会に諮り、延滞家賃支払い請求の訴訟を起こす等、債権の回収に努められたい。

上 下 水 道 課

当課は、上下水道係、管理建設係の2係体制で、課長以下17名(うち非常勤職員5名)の職員が配置されている。上下水道係では水道事業・公共下水道事業会計(企業会計)、簡易水道(特別会計)及び漁業集落排水施設整備事業会計(特別会計)の使用料金等の窓口業務、新設退去時の検針・水栓の開閉等の業務がなされている。また、管理建設係では上下水道の管理業務及び建設業務がなされ、上水道の有収率向上のための漏水防水対策、下水道処理施設・管路の老朽化に伴う更新事業等、施設の機能向上に向けた取組みがなされている。

1 予算執行状況について

平成30年12月末日現在、歳入は簡易水道事業特別会計では収入済額 50,327,146円で収入率は予算現額に対し34.91%、調定額に対し75.53%である。漁業集落排水施設整備事業特別会計では収入済額 2,514,825円で収入率は予算現額に対し8.46%、調定額に対して80.45%である。

歳出においては一般会計では予算現額 217,676,000円に対し執行額 0円、予算残額 217,676,000円、予算現額に対する執行率は0%となっている。簡易水道事業特別会計では予算現額 144,150,000円に対し執行額 53,304,630円、予算残額 90,845,370円、予算現額に対する執行率は36.98%となっている。漁業集落排水施設整備事業特別会計では予算現額 29,726,000円に対し、執行額 14,991,941円、予算残額 14,734,059円、予算現額に対する執行率は50.43%となっている。

(1) 歳入の状況

(簡易水道事業特別会計)

(単位:円・%)

項目(款別)	予算現額	調定額	収入済額	不納欠損額	収入未済額	収入率(対比)	
						予算	調定
分担金及び負担金	389,000	324,000	226,800	0	97,200	58.30	70.00
使用料及び手数料	66,548,000	65,955,742	50,095,540	0	15,860,202	75.28	75.95
財産収入	10,000	4,806	4,806	0	0	48.06	100.00
繰入金	12,354,000	0	0	0	0	0.00	0.00
繰越金	1,000	0	0	0	0	0.00	0.00
諸収入	15,148,000	349,750	0	0	349,750	0.00	0.00
市債	49,700,000	0	0	0	0	0.00	0.00
合計	144,150,000	66,634,298	50,327,146	0	16,307,152	34.91	75.53

(漁業集落排水施設整備事業特別会計)

(単位:円・%)

項目(款別)	予算現額	調定額	収入済額	不納欠損額	収入未済額	収入率(対比)	
						予算	調定
分担金	2,000	127,500	0	0	127,500	0.00	0.00
使用料及び手数料	3,581,000	2,988,010	2,504,460	0	483,550	69.94	83.82
財産収入	20,000	10,365	10,365	0	0	51.83	100.00
繰入金	26,123,000	0	0	0	0	0.00	0.00

合 計	29,726,000	3,125,875	2,514,825	0	611,050	8.46	80.45
-----	------------	-----------	-----------	---	---------	------	-------

(2)歳出の状況

(一般会計)

(単位:円・%)

項目(目別)	予 算 現 額	執 行 額	予 算 残 額	執行率
環 境 衛 生 費	8,971,000	0	8,971,000	0.00
都 市 計 画 総 務 費	208,705,000	0	208,705,000	0.00
合 計	217,676,000	0	217,676,000	0.00

(簡易水道事業特別会計)

(単位:円・%)

項目(目別)	予 算 現 額	執 行 額	予 算 残 額	執行率
一 般 管 理 費	17,195,000	12,361,597	4,833,403	71.89
水 道 管 理 費	108,012,000	32,011,799	76,000,201	29.64
元 金	13,871,000	6,871,431	6,999,569	49.54
利 子	4,072,000	2,059,803	2,012,197	50.58
予 備 費	1,000,000	0	1,000,000	0.00
合 計	144,150,000	53,304,630	90,845,370	36.98

(漁業集落排水施設整備事業特別会計)

(単位:円・%)

項目(目別)	予 算 現 額	執 行 額	予 算 残 額	執行率
漁業集落排水施設整備事業費	20,000	0	20,000	0.00
下水道施設管理費	10,882,000	6,080,467	4,801,533	55.88
元 金	12,392,000	6,164,816	6,227,184	49.75
利 子	5,432,000	2,746,658	2,685,342	50.56
予 備 費	1,000,000	0	1,000,000	0.00
合 計	29,726,000	14,991,941	14,734,059	50.43

2 主要事業

事業名	事業内容	事業費 (千円)	執行状況(円)
地方公営企業法適用経費	簡易水道事業(法適化)に伴う経費	25,300	委託料 5,080,000

3 業務委託の執行状況

(簡易水道事業特別会計)

(単位:円)

支出科目	委託事業名	執行額
水道管理費	量水器検針業務委託ほか2件	1,220,700
	古屋敷水源原水クリプトスポリジウム検査業務委託ほか2件	59,700
	網津・笹原配水池清掃業務委託ほか5件	594,968
	宇土北部3期地区農道整備事業に伴う配水管移設工事設計業務委託ほか3件	4,838,400
	宇土市水道事業統合認可申請書作成業務委託	5,080,000
合 計		11,793,768

(漁業集落排水施設整備事業特別会計)

(単位:円)

支出科目	委託事業名	執行額
下水道施設管理費	戸口浄化センター水質検査分析業務委託ほか1件	44,920
	漁業集落排水処理施設の汚泥引抜収集運搬業務委託ほか1件	1,101,600
	宇土終末処理場及び戸口浄化センター維持管理運転業務委託	2,596,000
合 計		3,742,520

4 各種工事(事業)の実施状況(簡易水道事業特別会計)

(単位:円)

支出科目	工 事 名	執行額
水道管理費	梅咲地区配水管改良工事	3,564,000

5 地方債の借入状況

(簡易水道事業)

(単位:円)

会計別	平成29年度末 未償還額	平成30年度 借入額	平成30年度の償還状況		平成30年12月末 未償還元金
			元金	利子	
簡易水道	11件	0件	6件	11件	11件
	128,939,031	0	6,871,431	2,059,803	122,067,600

(漁業集落排水施設整備事業)

(単位:円)

会計別	平成29年度末 未償還額	平成30年度 借入額	平成30年度の償還状況		平成30年12月末 未償還元金
			元金	利子	
漁業集落排水 施設整備事業	13件	0件	13件	13件	13件
	273,855,755	0	6,164,816	2,746,658	267,690,959

6 漁業集落排水施設の普及状況

(平成30年3月31日現在)

計画排水区域 (平成20年4月認可)			処理区域内			現在処理状況		
面積① (ha)	戸数②	人口③	面積④ (ha)	戸数⑤	人口⑥	戸数⑦	人口⑧	⑧/⑥ (%)
33	334	930	14	224	505	115	280	55.45

7 漁業集落排水施設整備事業の受益者分担金及び使用料の収入状況

(平成30年12月31日現在)

(単位:円)

		調 定 額	収入済額	収入未済額
受益者分担金	現年度分	0	0	0
	過年度分	127,500	0	127,500
	合 計	127,500	0	127,500
下水道使用料	現年度分	2,837,190	2,499,810	337,380
	過年度分	150,820	4,650	146,170
	合 計	2,988,010	2,504,460	483,550

8 下水処理の状況

(単位:トン)

施設名	区分	施設能力 (トン/日)	処 理 状 況			
			年 間	1日平均	1日最大	1日最小
戸口浄化センター		252	26,913.0	73.7	計測不能	計測不能

※ 処理状況欄は、平成30年3月31日現在

9 平成29年度簡易水道の使用水量及び収入状況

普及, 給水状況:平成30年3月31日現在
料 金:平成30年5月末日現在

種 別		区 分		簡 易 水 道						
				網津・笹原	長 浜	戸 口	網 田	古 屋 敷	古 場 田・ 米 の 口	赤 瀬
普 及 状 況	給水区域内	戸 数	1,442	414	456	124	12	41	112	2,601
		人 口	3,532	969	989	304	32	100	247	6,173
	給水人口	戸 数	1,265	198	379	85	12	36	99	2,074
		* 人 口	3,122	481	833	229	32	90	220	5,007
		普及率 (給水人口)	88.4%	49.6%	84.2%	75.3%	100.0%	90.0%	89.1%	81.1%
計 画 給 水 人 口		4,800	1,650	2,300	450	70	150	370	9,790	
計 画 1 日 最 大 給 水 量 m ³		1,440	665	430	90	14	38	173	2,850	
給 水 状 況	1 日 平 均	配 水 量 m ³ ①	1,021	117	268	39	9	12	91	1,557
		有 収 水 量 m ³ ②	929	112	244	38	8	11	83	1,425
		無 収 水 量 m ³ ③	0	0	0	0	0	0	1	1
		有 効 水 量 m ³ ② + ③ = ④	929	112	244	38	8	11	84	1,426
		有 収 率 ② ÷ ①	91.0%	95.7%	91.0%	97.4%	88.9%	91.7%	91.2%	91.5%
		有 効 率 ④ ÷ ①	91.0%	95.7%	91.0%	97.4%	88.9%	91.7%	92.3%	91.6%
		1 戸 当 月 平 均 使 用 量 m ³	22	17	20	14	20	9	26	21
	1 日 最 大 給 水 量 m ³	1,275	144	327	47	11	15	112	1,931	
調 定 額 (現 年 度)		41,501,380	8,659,510	11,596,160	3,062,370	389,200	1,084,890	7,375,410	73,668,920	
収 入 済 額 (現 年 度)		40,603,060	8,450,860	11,388,030	3,012,800	389,200	1,066,720	7,144,400	72,055,070	
収 入 未 済 額 (現 年 度)		898,320	208,650	208,130	49,570	0	18,170	231,010	1,613,850	
未 収 金		過 年 度 収 入 済 額	1,753,950	不 納 欠 損 額	2,198,410	未 収 金		9,999,252		

*給水人口については住民登録外を含む。

10 指摘, 検討改善を要する事項

・漁業集落排水施設使用料(下水道使用料), 簡易水道使用料については, 現年度分の徴収率をいかに上げていくかが重要である。こまめに催促等を行い, 収入未済額の解消に向けて積極的に取組まれたい。

会 計 課

当課は、課長以下9名(うち非常勤職員3名)の職員が配置され、一般会計、特別会計及び歳入歳出外現金等の出納整理、決算事務、有価証券の出納・保管・管理等に関する業務がなされている。

1 予算執行状況について

平成30年12月末日現在、歳入は収入済額 250円で、収入率は予算現額に対し12.50%、調定額に対し100%である。

歳出においては予算現額 6,499,000円に対し執行額 2,642,240円、予算残額 3,856,760円、予算現額に対する執行率は40.66%となっている。

(1)歳入の状況 (単位:円・%)

項目(款別)	予算現額	調定額	収入済額	不納 欠損額	収入未済額	収入率(対比)	
						予算	調定
財産収入	2,000	250	250	0	0	12.50	100.00

(2)歳出の状況 (単位:円・%)

項目(目別)	予算現額	執行額	予算残額	執行率
会計管理費	6,499,000	2,642,240	3,856,760	40.66

2 一般会計及び特別会計の予算執行状況(繰越事業を除く。) (平成30年度上半期)

会計別	区分	予算現額	予算執行額		予算に対する執行率	
			歳入	歳出	歳入	歳出
一般会計		円 17,697,860,000	円 6,866,414,437	円 5,797,482,400	% 38.79	% 32.75
特別会計		9,038,001,000	3,771,389,296	3,197,098,704	41.72	35.37
内 訳	国民健康保険会計	4,828,199,000	2,028,410,587	1,678,670,784	42.01	34.76
	簡易水道事業会計	143,688,000	30,942,292	28,733,900	21.53	19.99
	北段原土地区画 整理事業会計	1,000	0	0	0.00	0.00
	介護保険会計	3,612,054,000	1,586,854,386	1,389,285,926	43.93	38.46
	漁業集落排水施設 整備事業会計	30,687,000	1,564,231	12,206,223	5.09	39.77
	後期高齢者 医療会計	422,062,000	122,585,700	87,201,871	29.04	20.66
	入学準備祝金 給付基金会計	1,310,000	1,032,100	1,000,000	78.78	76.33
合計		26,735,861,000	10,637,803,733	8,994,581,104	39.78	33.64

4 指摘、検討改善を要する事項

- ・特になし

議 会 事 務 局

当事務局は、局長以下5名(うち非常勤職員1名)の職員が配置され、議会の庶務並びに議事・調査等の事務がなされている。

1 予算執行状況について

平成30年11月末日現在、歳入は収入済額 38,334円で、収入率は予算現額に対し3,833.40%、調定額に対し100%である。

歳出においては予算現額 177,963,000円に対し執行額 117,848,829円、予算残額 60,114,171円、予算現額に対する執行率は66.22%となっている。

(1)歳入の状況 (単位:円・%)

項目(款別)	予算現額	調定額	収入済額	不納 欠損額	収入未済額	収入率(対比)	
						予算	調定
諸 収 入	1,000	38,334	38,334	0	0	3,833.40	100.00

(2)歳出の状況 (単位:円・%)

項目(目別)	予算現額	執行額	予算残額	執行率
議 会 費	177,963,000	117,848,829	60,114,171	66.22

2 業務委託の執行状況 (単位:円)

支出科目	委託事業名	執行額
議 会 費	宇土市議会会議録作成業務ほか2件	1,011,609
	宇土市議会中継システム機器保守運用業務ほか1件	604,800
合 計		1,616,409

3 委員会等会議開催状況 (平成30年1月～12月)

区分	委員会名	回数
常 任 委 員 会	総務市民委員会	4
	経済建設委員会	4
	文教厚生委員会	4
議 会 運 営 員 会		12
特 別 委 員 会	地域高規格道路促進等対策特別委員会	4
	新庁舎建設に関する特別委員会	4
そ の 他 の 会 議	全員協議会	7

4 市議会、委員会その他の会議の開催状況

(平成30年1月～12月)

会期別	区 別	会 期 (日)	区 分	提出件数	議 決 内 訳		継続審査
					可決	否決	
定 例 会	第1回 (3月)	16	議 案	34	34	0	0
			請願・陳情	1	1	0	0
	第2回 (6月)	16	議 案	22	22	0	0
			請願・陳情	0	0	0	0
	第3回 (9月)	16	議 案	18	18	0	0
			請願・陳情	1	1	0	0
	第4回 (12月)	17	議 案	36	28	0	8
			請願・陳情	4	0	0	3
計		65	議 案	110	102	0	8
			請願・陳情	6	2	0	3
臨時会	第1回	10月22日	付議事件	9	<ul style="list-style-type: none"> ・議長選挙について ・副議長選挙について ・議会運営委員会委員の選任について ・常任委員会委員の選任について他 		

※ 審議未了1件

5 指摘、検討改善を要する事項

・特になし

農業委員会事務局

当事務局は、局長以下6名（うち非常勤職員2名）の職員が配置され、毎月1回農業委員会総会を開催し、農地法に基づく農地の所有権移転・転用及び農地利用集積計画に伴う利用権設定等の管理並びに農地の賃貸借等の合意・解約等の事務がなされている。

1 予算執行状況について

平成31年1月末日現在、歳入は収入済額 1,468,800円で、収入率は予算現額に対し19.14%、調定額に対し99.61%である。

歳出においては予算現額 49,498,000円に対し執行額 33,564,995円、予算残額 15,933,005円、予算現額に対する執行率は67.81%となっている。

(1) 歳入の状況

(単位:円・%)

項目(款別)	予算現額	調定額	収入済額	不納欠損額	収入未済額	収入率(対比)	
						予算	調定
使用料及び手数料	24,000	24,000	18,300	0	5,700	76.25	76.25
県支出金	6,992,000	908,000	908,000	0	0	12.99	100.00
諸収入	657,000	542,500	542,500	0	0	82.57	100.00
合計	7,673,000	1,474,500	1,468,800	0	5,700	19.14	99.61

(2) 歳出の状況

(単位:円・%)

項目(目別)	予算現額	執行額	予算残額	執行率
農業委員会費	41,397,000	27,858,078	13,538,922	67.29
農業者年金事務費	7,962,000	5,706,917	2,255,083	71.68
農業振興費	79,000	0	79,000	0.00
保有合理化促進事業費	60,000	0	60,000	0.00
合計	49,498,000	33,564,995	15,933,005	67.81

2 業務委託の執行状況

(単位:円)

支出科目	委託事業名	執行額
農業委員会費	マイクロバス運転業務委託	14,531
	農家台帳システム運用支援業務委託	291,600
合計		306,131

3 農地の所有権移転, 転用, 賃借権の設定等の取り扱い状況

(単位: 件・㎡)

種 別	区 分	件 数	面 積	備 考	
				田	畑
農 地 法 第 3 条 係 農 第 関	所 有 権 移 転	30	60,150.00	田	26,254.00
				畑	33,896.00
	賃 借 権 設 定	2	9,066.00	田	9,066.00
				畑	0.00
	使 用 賃 借 権 設 定	5	46,255.00	田	21,094.00
				畑	25,161.00
農 地 法 第 4 条 係 農 第 関	所 有 地 を 宅 地 等 へ	7	2,886.00	田	1,410.00
				畑	1,476.00
農 地 法 第 5 条 係 農 第 関	所 有 権 移 転 後 宅 地 等 へ	48	36,844.66	田	26,574.66
				畑	10,270.00
農 地 法 第 18 条 係 農 第 関	賃 借 の 解 約	20	49,157	田	38,511
				畑	10,646
農 業 経 営 基 盤 強 化 法 利 用 権 設 定		63	208,436	田	170,539
				畑	27,634
				果樹園	10,263

4 諸証明の取り扱い状況

(平成31年1月末現在)

(単位: 件・円)

区 分	件数	収入済 手数料	区 分	件数	手数料	区 分	件数	収入済 手数料
取 り 消 さ れ て な い 旨 の 証 明	23	6,900	受 理 証 明	1	300	非 農 地 明 証	1	300
耕 作 証 明	23	6,900	許 可 書 交 付 証 明	13	3,900	合 計	61	18,300

5 農業者年金の受給状況

(単位: 人)

	旧制度			新制度			合 計
	経営移譲 年 金	老 齢 年 金	計	特例付加 年 金	老 齢 年 金	計	
平成30年 9月末現在	224	142	366	4	23	27	393
平成30年 3月末現在	226	140	366	4	22	26	392

※ 旧制度, 新制度の受給者は, 重複受給者がいるため受給者実数とは異なる。

6 指摘, 検討改善を要する事項

・特になし

**選挙管理委員会
事務 局**

当事務局は、局長以下3名の職員が配置され、各種選挙の管理執行、明るい選挙推進のための啓発活動、裁判員制度及び検察審査会に関する事務がなされている。

1 予算執行状況について

平成30年11月末日現在、現年度の歳入は収入済額 0円で、収入率は予算現額および調定額に対し 0%である。繰越明許では収入済額 1,486,570円で、収入率は予算現額及び調定額に対し100%である。

歳出においては、現年度の予算現額 65,981,000円に対し執行額 29,114,241円、予算残額 36,866,759円、予算現額に対する執行率は44.13%となっている。繰越明許では、予算現額 1,486,570円に対し執行額 1,002,578円、予算残額 483,992円、予算現額に対する執行率は67.44%となっている。

(1)歳入の状況

(単位:円・%)

項目(款別)	予算現額	調定額	収入済額	不納 欠損額	収入未済額	収入率(対比)	
						予算	調定
使用料及び手数料	1,000	0	0	0	0	0.00	0.00
県支出金	16,890,000	0	0	0	0	0.00	0.00
合計	16,891,000	0	0	0	0	0.00	0.00

(繰越明許)

(単位:円・%)

項目(款別)	予算現額	調定額	収入済額	不納 欠損額	収入未済額	収入率(対比)	
						予算	調定
繰越金	1,486,570	1,486,570	1,486,570	0	0	100.00	100.00

(2)歳出の状況

(単位:円・%)

項目(目別)	予算現額	執行額	予算残額	執行率
選挙管理委員会費	26,229,000	15,392,829	10,836,171	58.69
選挙啓発費	139,000	10,930	128,070	7.86
市長選挙費	4,880,000	48,560	4,831,440	1.00
県議会議員選挙費	16,889,000	110,680	16,778,320	0.66
市議会議員選挙費	17,844,000	13,551,242	4,292,758	75.94
合計	65,981,000	29,114,241	36,866,759	44.13

(繰越明許)

(単位:円・%)

項目(目別)	予算現額	執行額	予算残額	執行率
市長選挙費	1,486,570	1,002,578	483,992	67.44

2 主要事業

事業名	事業内容	事業費 (千円)	執行状況 (円)
県議会議員選挙費	平成31年度4月に執行予定の 県議会議員一般選挙	9,662	需用費 55,080 役務費 55,600 合計 110,680
市議会議員選挙費	平成30年度10月14日執行の 市議会議員一般選挙	12,848	報酬 1,354,400 賃金 581,228 報償費 73,840 旅費 18,580 需用費 536,612 役務費 3,331,382 委託料 730,568 使用料及び賃借料 2,582,102 合計 9,208,712

(繰越明許)

事業名	事業内容	事業費 (千円)	執行状況 (円)
市長選挙費	平成30年4月8日執行の宇土 市長選挙	1,487	報酬 26,400 報償費 71,760 旅費 3,000 需用費 108,192 役務費 22,490 委託料 520,736 使用料及び賃借料 250,000 合計 1,002,578

3 業務委託の執行状況

(単位:円)

支出科目	委託事業名	執行額
選挙管理委員会費	平成30年度選挙管理システム運用支援業務委託	75,600
市議会議員選挙費	宇土市議会議員一般選挙自書式自動読取分類機ファイル作成等業務委託ほか5件	730,568
合計		806,168

(繰越明許)

(単位:円)

支出科目	委託事業名	執行額
市長選挙費	市長選挙ポスター掲示板設置・撤去業務委託他4件	520,736

4 選挙人名簿の登録状況

(1) 永久選挙人名簿の登録状況

(平成30年9月1日現在)

地区別	投票区別	男	女	計
宇 土	第 1 投票区	1,024	1,213	2,237
	第 2 投票区	1,498	1,657	3,155
	第 3 投票区	676	760	1,436
花 園	第 4 投票区	732	784	1,516
	第 5 投票区	1,447	1,527	2,974
轟	第 6 投票区	1,254	1,381	2,635
緑 川	第 7 投票区	366	444	810
	第 8 投票区	463	503	966
網 津	第 9 投票区	151	130	281
	第 10 投票区	747	835	1,582
	第 11 投票区	511	570	1,081
走 潟	第 12 投票区	850	912	1,762
網 田	第 13 投票区	399	469	868
	第 14 投票区	273	327	600
	第 15 投票区	546	594	1,140
	第 16 投票区	118	115	233
	第 17 投票区	54	65	119
花 園	第 18 投票区	498	582	1,080
宇 土	第 19 投票区	911	1,003	1,914
	第 20 投票区	924	1,220	2,144
花 園	第 21 投票区	1,140	1,249	2,389
合 計		14,582	16,340	30,922

(2) 有明海区漁業調整委員会委員選挙人名簿登録者数

(平成29年12月5日確定)

投票区別	男	女	計	備 考
第1投票区	127	90	217	網津・住吉・宇土 走潟・花園地区 市 外
第2投票区	194	160	354	網田・長浜地区
合 計	321	250	571	

5 指摘, 検討事項を要する事項

・特になし

監査委員事務局

当事務局は、局長以下3名(うち選挙管理委員会事務局長兼務1名, 再任用職員1名)の職員が配置され、例月出納検査をはじめ、執行計画に基づく年度毎の定期監査, 随時監査, 決算審査, 財政援助団体及び指定管理者並びに財政健全化判断比率審査等を実施し、結果報告書等を宇土市ホームページ上で公表している。また、公平委員会の事務局も兼ねており、職員の勤務条件の措置要求や不利益処分不服審査に対する審査を行っている。

1 予算執行状況について

平成30年11月末日現在、歳出は予算現額 10,945,000円に対し執行額 6,666,725円, 予算残額 4,278,275円, 予算現額に対する執行率は60.91%となっている。

(1)歳出の状況

(単位:円・%)

項目(目別)	予算現額	執行額	予算残額	執行率
監査委員費	10,770,000	6,565,977	4,204,023	60.97
公平委員会費	175,000	100,748	74,252	57.57
合計	10,945,000	6,666,725	4,278,275	60.91

2 各種監査・審査・検査の実施状況(予定含む)

- 随時監査 平成30年6月6日～7月6日
- 定期監査 平成30年7月25日～平成31年2月15日
対象課数:32課および小学校7校
- 財政援助団体監査 平成30年8月22日～8月31日(宇土市商工会)
- 指定管理者監査 平成30年8月29日～9月10日(宇土市体育施設)
- 決算審査 平成30年5月21日～6月12日(水道事業会計・公共下水道事業会計)
平成30年7月3日～7月31日
(一般会計・特別会計・財政健全化比率審査・資金不足比率審査)
- 例月出納検査 各会計, 各基金, 水道事業会計・公共下水道事業会計
- その他 土地開発公社決算審査(平成30年5月8日～5月15日)

3 指摘, 検討改善を要する事項

- ・特になし

教育委員会

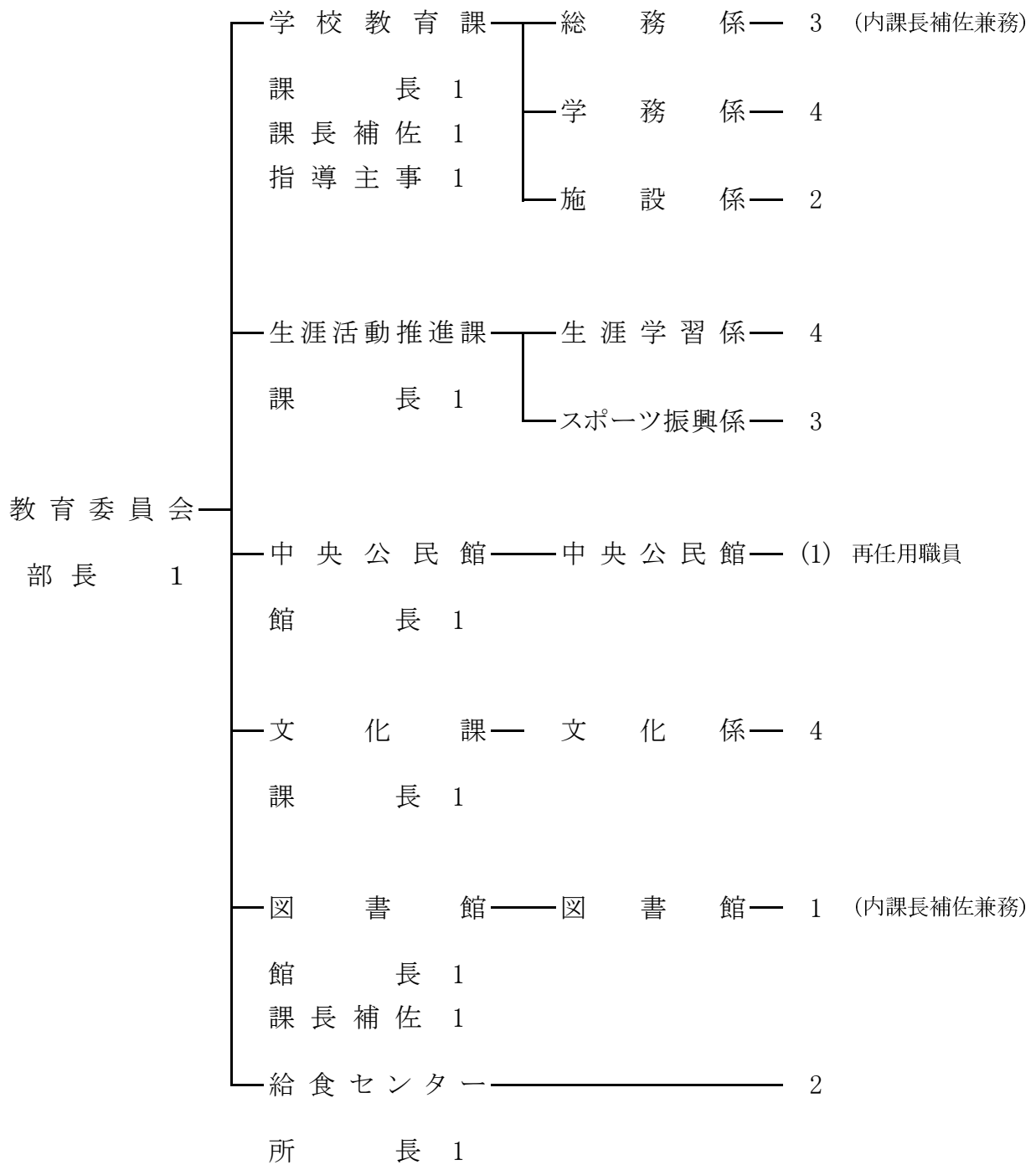

学 校 教 育 課

当課は、総務係、学務係、施設係の3係体制で、課長以下88名(うち指導主事1名、派遣職員1名、非常勤職員76名)の職員が配置されている。総務係では、定例会・総合教育会議などの教育委員会会議、教育行政の総合調整、幼稚園の運営管理、ICT教育並びに通学路の安全管理に関する業務がなされ、学務係では、小中学校の就学・入学、転学、就学援助、特別支援教育計画、学校統計並びに学校教員の人事・給与の内申に関する業務等がなされている。また施設係では、学校施設及び教育委員会施設の営繕、教育財産の取得・処分並びに学校施設台帳に関する業務等がなされている。

1 予算執行状況について

平成30年9月末日現在、歳入は一般会計では収入済額 6,006,066円で、収入率は予算現額に対し14.29%、調定額に対し90.10%、明許繰越では収入済額 50,000円で収入率は予算現額に対し3.45%、調定額に対し100%である。入学準備祝金給付基金特別会計では収入済額 1,032,100円で、収入率は予算現額に対し78.79%、調定額に対し100%である。

歳出においては、一般会計では予算現額 599,849,000円に対し執行額 202,722,639円、予算残額 397,126,361円、予算現額に対する執行率は33.8%、明許繰越では予算現額 1,450,000円に対し執行額 1,382,400円、予算残額 67,600円、予算現額に対する執行率は95.34%となっている。入学準備祝金給付基金特別会計では予算現額 1,310,000円に対し執行額 1,000,000円、予算残額 310,000円、予算現額に対する執行率は76.34%となっている。

(1)歳入の状況(一般会計)

(単位:円・%)

項目(款別)	予算現額	調定額	収入済額	不納欠損額	収入未済額	収入率(対比)	
						予算	調定
分担金及び負担金	1,299,000	1,241,980	1,241,980	0	0	95.61	100.00
使用料及び手数料	12,242,000	4,335,500	4,329,500	0	6,000	35.37	99.86
国庫支出金	7,752,000	0	0	0	0	0.00	0.00
県支出金	5,915,000	11,000	11,000	0	0	0.19	100.00
寄附金	5,000	650,000	0	0	650,000	0.00	0.00
繰入金	48,000	0	0	0	0	0.00	0.00
諸収入	757,000	427,376	423,586	0	3,790	55.96	99.11
市債	14,000,000	0	0	0	0	0.00	0.00
合計	42,018,000	6,665,856	6,006,066	0	659,790	14.29	90.10

(明許繰越)

(単位:円・%)

項目(款別)	予算現額	調定額	収入済額	不納欠損額	収入未済額	収入率(対比)	
						予算	調定
繰越金	50,000	50,000	50,000	0	0	100.00	100.00
市債	1,400,000	0	0	0	0	0.00	0.00
合計	1,450,000	50,000	50,000	0	0	3.45	100.00

(入学準備祝金給付基金特別会計)

(単位:円・%)

項目(款別)	予算現額	調定額	収入済額	不納欠損額	収入未済額	収入率(対比)	
						予算	調定
寄附金	1,000	26,692	26,692	0	0	2,669.20	100.00
財産収入	8,000	5,408	5,408	0	0	67.60	100.00
繰入金	1,300,000	1,000,000	1,000,000	0	0	76.92	100.00
繰越金	1,000	0	0	0	0	0.00	0.00
合計	1,310,000	1,032,100	1,032,100	0	0	78.79	100.00

(2)歳出の状況(一般会計)

(単位:円・%)

項目(目別)	予算現額	執行額	予算残額	執行率
教育委員会費	2,881,000	1,770,600	1,110,400	61.46
事務局費	193,152,000	75,718,970	117,433,030	39.20
語学指導費	26,127,000	9,921,977	16,205,023	37.98
(小学校)学校管理費	107,998,000	36,098,008	71,899,992	33.42
(小学校)教育振興費	42,720,000	7,258,134	35,461,866	16.99
(中学校)学校管理費	49,738,000	14,778,906	34,959,094	29.71
(中学校)教育振興費	26,269,000	5,767,991	20,501,009	21.96
幼稚園費	146,340,000	51,408,053	94,931,947	35.13
公立学校施設 単独災害復旧費	4,623,000	0	4,623,000	0.00
公立学校施設 補助災害復旧費	1,000	0	1,000	0.00
合計	599,849,000	202,722,639	397,126,361	33.80

(明許繰越)

(単位:円・%)

項目(目別)	予算現額	執行額	予算残額	執行率
公立学校施設 単独災害復旧費	1,450,000	1,382,400	67,600	95.34
合計	1,450,000	1,382,400	67,600	95.34

(入学準備祝金給付基金特別会計)

(単位:円・%)

項目(目別)	予算現額	執行額	予算残額	執行率
事務局費	1,310,000	1,000,000	310,000	76.34

2 主要事業

事業名	事業内容	事業費 (千円)	執行状況 (円)
適応指導教室事業	不登校の児童生徒に対して、個別や集団で適応指導を行い、学校への復帰を目指し、社会的な自立力を育てる事業	3,751	報酬 1,149,750 旅費 17,600 需用費 15,592 役務費 38,463 合計 1,221,405
教育力向上支援事業	市内幼稚園・小中学校に教育力向上指導員を派遣し、教職員の授業力向上と学校の教育活動の充実により、児童生徒の学力向上や豊かな心の育成及び学級経営等の改善を図る事業	4,408	報酬 1,245,550 共済費 246,005 旅費 18,307 合計 1,509,862
学校一般経費 (ICT関連事業)	市内全小中学校のICT化を図る事業	48,559	委託料 1,053,000 使用料及び賃借料 11,753,100 合計 12,806,100
特別支援教育事業 (小学校)	障がいのある児童や学習支援が必要な児童の能力及び学力向上を目指し、より細やかに適切な教育的支援を行うことで、子どもたちの学習意欲や基礎基本の徹底を図る事業	44,357	報酬 13,081,900 旅費 115,200 合計 13,081,900
特別支援教育事業 (中学校)	障がいのある児童や学習支援が必要な児童の能力及び学力向上を目指し、より細やかに適切な教育的支援を行うことで、子どもたちの学習意欲や基礎基本の徹底を図る事業	13,191	報酬 3,665,600 共済費 742,571 旅費 30,400 合計 4,438,571
特別支援教育事業 (幼稚園)	障がいのある幼児等をより細やかに適切な教育的支援を行うことにより、コミュニケーション力を高める事業	4,838	報酬 1,295,900 共済費 237,375 旅費 20,800 合計 1,554,075
特別支援教育 総合推進事業	発達障害を含むすべての障がいのある幼児・児童・生徒のために、コーディネーターを中心とした校内研修、部外専門家による巡回相談の実施、福祉関係者等と連携した連携協議会を設置し、就労までを見通した地域住民へのきめ細やかな理解推進、学校における支援体制の整備等を行う事業	7,506	報酬 2,569,890 共済費 169,990 旅費 55,903 需用費 21,600 役務費 4,920 合計 2,822,303

外国青年招致事業経費	児童・生徒の語学力の向上を図るとともに外国の文化に触れることにより国際感覚を養うため、ALTを派遣し巡回指導を行う事業	21,555	報酬 共済費 旅費 役務費 使用料及び賃借料 合計	6,806,713 771,837 220,677 39,000 622,500 8,460,727
花園幼稚園改築事業	耐震診断の結果、破壊の恐れがある建物だと判明したため解体し、新園舎を建設する事業	30,896	委託料	5,916,000

3 業務委託の執行状況

(単位:円)

支出科目	委託事業名	執行額
事務局費	教育委員会庁舎清掃業務委託ほか1件	510,300
	学校ネットワーク運用保守業務委託	1,053,000
	小中学校資源ごみ収集運搬業務委託ほか13件	275,832
語学指導費	小中学校外国人講師派遣業務委託	1,461,250
(小学校管理費)	小学校児童尿検査業務委託他3件	2,911,587
	宇土小学校給食校舎内配達回収業務委託	133,176
	宇土市立各幼稚園・小・中学校教室内空気環境測定業務委託(小学校7校分)	173,880
	宇土小学校機械警備業務委託ほか4件	478,235
	宇土東小学校樹木伐採業務委託ほか4件	321,300
	宇土小学校エレベーター保守点検業務委託ほか20件	2,545,236
	網田小学校屋外石垣補強設計業務委託	486,000
(中学校管理費)	中学校生徒尿検査業務委託ほか4件	1,980,199
	宇土市立各幼稚園・小・中学校教室内空気環境測定業務委託(中学校3校分)	74,520
	鶴城中学校機械警備業務委託ほか2件	291,315
	鶴城中学校樹木剪定・折れ枝処理業務委託ほか1件	205,200
	鶴城中学校エレベーター保守点検業務委託ほか7件	1,078,056

幼 稚 園 費	宇土幼稚園児尿検査・蟻虫検査業務委託ほか1件	47,508
	宇土幼稚園機械警備業務委託ほか1件	157,395
	宇土市立各幼稚園・小・中学校教室内空気環境測定業務委託(幼稚園2園分)	49,680
	宇土幼稚園エレベーター保守点検業務委託	342,900
	花園幼稚園仮設園舎電話及びFAX回線移設業務委託ほか1件	44,388
	花園幼稚園園舎解体に伴うアスベスト調査業務委託	216,000
	花園幼稚園改築工事設計業務委託	5,700,000
合 計		20,536,957

4 各種工事(事業)の実施状況

(単位:円)

支出科目	工 事 名	執 行 額
(幼稚園) 施設管理費	花園幼稚園仮設園舎非常用警報装置設置工事	194,400

5 補助(助成)金の交付状況

(単位:円)

補助(助成)金名	交 付 先	補 助 (助 成) 目 的	金 額
基礎学力向上のための補助金	宇土市校長会	児童生徒の基礎学力及び教職員の教育指導の向上	300,000
教職員研修会補助金	宇土市校長会	学校経営及び教育活動への補助	413,500
小体連等派遣補助金	宇土市小学校体育連盟	スポーツの振興及び体力の増進	315,360
集団宿泊教室補助金	各小学校 (5校)	集団生活の体得	54,000
集団宿泊教室補助金	各中学校 (3校)	集団生活の体得	83,250
中体連等派遣補助金	各中学校 (3校)	スポーツの振興及び体力の増進	1,082,313
文化・芸術大会派遣補助金	各中学校 (2校)	文化芸術の振興	246,000
合 計			2,494,423

(入学準備祝金給付基金特別会計)

(単位:円)

補助(助成)金名	交 付 先	補 助 (助 成) 目 的	金 額
宇土市入学準備祝金	高校生6名・大学生等7名	向上心の高揚を図り社会的有用の人材を育成する	1,000,000

6 指摘, 検討改善を要する事項

・給食費の滞納が毎年発生し, その額は膨らむばかりである。幼稚園, 小・中学校を統括する立場として, 解消に向けた積極的な指導をお願いしたい。

生涯活動推進課

当課は、スポーツ振興係、生涯学習係の2係体制で、課長以下11名(うち社会教育指導員2名、青少年センター指導員1名)が配置されている。スポーツ振興係では、市民総スポーツ参加による健康維持と体力の増進を目的とし、地域スポーツ及びニュースポーツの普及振興、競技スポーツの強化に取り組むとともに、社会体育施設の維持管理等が行われている。また生涯学習係では、社会教育法に基づく社会教育行政の企画運営、市民の知識及び趣味、技術向上等生涯学習の振興、家庭教育、青少年教育、社会人権教育、社会教育関係団体の育成等がなされている。

1 予算執行状況について

平成30年10月末日現在、歳入は収入済額 2,730,492円で、収入率は予算現額に対し2.37%、調定額に対し53.64%である。明許繰越では収入済額 52,000円で収入率は予算現額に対し0.17%、調定額に対し100%である。

歳出においては予算現額 246,532,000円に対し執行額 85,871,256円、予算残額 160,660,744円、予算現額に対する執行率は34.83%となっている。明許繰越では予算現額 31,073,000円に対し執行額 0円となっている。

(1)歳入の状況

(単位:円・%)

項目(款別)	予算現額	調定額	収入済額	不納欠損額	収入未済額	収入率(対比)	
						予算	調定
使用料及び手数料	3,234,000	3,236,430	1,050,820	0	2,185,610	32.49	32.47
国庫支出金	4,584,000	0	0	0	0	0.00	0.00
県支出金	991,000	0	0	0	0	0.00	0.00
財産収入	7,000	892	892	0	0	12.74	100.00
寄附金	2,000	0	0	0	0	0.00	0.00
繰入金	2,908,000	0	0	0	0	0.00	0.00
諸収入	24,546,000	1,852,760	1,678,780	0	173,980	6.84	90.61
市債	79,100,000	0	0	0	0	0.00	0.00
合計	115,372,000	5,090,082	2,730,492	0	2,359,590	2.37	53.64

(明許繰越)

(単位:円・%)

項目(款別)	予算現額	調定額	収入済額	不納欠損額	収入未済額	収入率(対比)	
						予算	調定
国庫支出金	20,121,000	0	0	0	0	0.00	0.00
繰越金	52,000	52,000	52,000	0	0	100.00	100.00
市債	10,900,000	0	0	0	0	0.00	0.00
合計	31,073,000	52,000	52,000	0	0	0.17	100.00

(2)歳出の状況

(単位:円・%)

項目(目別)	予算現額	執行額	予算残額	執行率
社会教育総務費	47,005,000	24,207,681	22,797,319	51.50
青少年センター費	3,030,000	1,178,552	1,851,448	38.90
保健体育総務費	60,011,000	24,916,287	35,094,713	41.52
地区市民グラウンド施設費	1,605,000	427,479	1,177,521	26.63
走潟地区体育館管理費	67,778,000	862,117	66,915,883	1.27
農業者運動広場施設費	11,652,000	1,956,169	9,695,831	16.79
長浜漁港運動広場管理費	651,000	222,455	428,545	34.17
指定管理施設管理費	42,893,000	31,952,656	10,940,344	74.49
浜戸川運動広場費	668,000	147,860	520,140	22.13
社会教育施設補助災害復旧費	11,239,000	0	11,239,000	0.00
合計	246,532,000	85,871,256	160,660,744	34.83

(明許繰越)

(単位:円・%)

項目(目別)	予算現額	執行額	予算残額	執行率
社会教育施設補助災害復旧費	31,073,000	0	31,073,000	0.00

2 主要事業

事業名	事業内容	事業費(千円)	執行状況(円)
市制施行60周年記念事業	・宇土市市制施行60周年記念熊本地震復興祈念大相撲宇土場所の開催 ・宇土市市制施行60周年記念熊本地震復興祈念宇土市学童野球教室に開催	21,000	委託料 2,160,000

3 業務委託の執行状況

(単位:円)

支出科目	委託事業名	執行額
社会教育総務費	マイクロバス運転業務委託ほか1件	32,229
	花園コミュニティーセンター消防用設備定期点検業務委託	4,860
	白山遊歩道整備管理業務委託	163,008
保健体育総務費	市制施行60周年記念大相撲巡業事業委託	2,160,000

地区市民グラウンド施設費	電気工作物保安管理業務委託(網津・走潟地区グラウンド)ほか2件	143,082
走潟地区体育館管理費	浄化槽維持管理業務委託(走潟体育館)ほか2件	221,430
農業者運動広場施設費	電気工作物保安管理業務委託(轟・緑川・網田地区グラウンド)ほか1件	63,966
	網田地区トレーニングセンター植木剪定処理業務委託	75,483
	各地区トレーニングセンター(轟・網津・緑川・網田)清掃管理業務委託ほか2件	404,930
	網津地区多目的研修施設合併浄化槽設置設計業務委託	486,000
長浜漁港運動広場管理費	長浜グラウンドベンチ屋根撤去業務委託	49,680
	浄化槽維持管理業務委託(長浜グラウンド)	27,642
指定管理施設管理費	社会体育施設指定管理業務委託ほか1件	29,415,800
合 計		33,248,110

4 補助(助成)金の交付状況

(単位:円)

補助(助成)金名	交 付 先	補 助 (助 成) 目 的	金 額
宇土市相撲連盟運営補助金	宇土市相撲連盟	スポーツ振興	137,000
宇土市セーリング連盟運営補助金	宇土市セーリング連盟	スポーツ振興	200,000
宇土市体育協会運営補助金	宇土市体育協会	スポーツ振興	5,315,180
走潟地区体育会補助金	走潟地区体育会	スポーツ振興	25,000
九州大会・全国大会出場補助金	個人ほか42件	スポーツ振興	560,000
宇土ジュニアサッカー運営補助金	宇土ジュニアサッカー実行委員会	スポーツ振興	500,000
宇土市コミュニティ助成事業補助金	善道寺区	コミュニティ活動の推進(備品整備)	2,500,000
宇土市PTA連合会補助金	宇土市PTA連合会	各学校PTA相互の助長・発展	49,000
夏休み時プール開放事業補助金	宇土市PTA連合会	夏休みのプール開放に伴うPTAの負担軽減	350,000
宇土市地域婦人会連絡協議会補助金	宇土市地域婦人会連絡協議会	地域婦人会の連携強化	254,000
宇土市子ども会連絡協議会補助金	宇土市子ども会連絡協議会	子ども会相互の連携及び育成	34,000
宇土市青少年育成市民会議補助金	宇土市青少年市民会議	青少年の健全育成	230,000
合 計			10,154,180

5 各種学級の開設状況

生涯学習講座(前期)

講座名	講座数	開設回数	受講人員	期間
リズムで楽しく骨盤体操♪	1	5	25	6月～10月
ビーズアクセサリ講座	1	8	12	6月～9月
暮らしに役立つ筆ペン講座	1	10	17	6月～10月
男性のための料理教室	1	5	19	6月～10月
パッチワーク講座	1	8	12	6月～9月
女性のための魅力アップ講座	1	4	10	6月～9月
合計	6	40	95	

家庭教育推進事業(小・中学校)

学級名	学校数	開設回数	出席人員
就学時・PTA子育て講座	4	5	398

6 地区市民グラウンド利用状況

(単位:人・円)

施設名	有料			減免		その他 (土地使用料等)
	件数	人員	使用料	件数	人員	
走潟地区市民グラウンド	10	203	35,070	0	0	0
網津地区市民グラウンド	16	160	53,440	0	0	0
合計	26	363	88,510	0	0	0

7 農業者運動広場利用状況

(単位:人・円)

施設名	有料			減免		その他 (土地使用料等)
	件数	人員	使用料	件数	人員	
轟地区運動広場施設	379	10,835	31,730	0	0	0
緑川地区運動広場施設	21	342	53,440	5	75	6,000
網田地区運動広場施設	126	2,860	0	0	0	0
合計	526	14,037	85,170	5	75	6,000

8 鶴城中学校第2グラウンド利用状況

(単位:人・円)

施設名	有料			減免		その他 (土地使用料等)
	件数	人員	使用料	件数	人員	
鶴城中学校第2グラウンド	73	1,618	219,000	0	0	0

9 農業者トレーニングセンター利用状況

(単位:人・円)

施設名	有 料			減 免		そ の 他 (土地使用料等)
	件数	人員	使用料	件数	人員	
轟地区農業者 トレーニングセンター	220	2,703	96,390	0	0	0
緑川地区農業者 トレーニングセンター	73	1,091	34,860	0	0	0
網津地区農業者 トレーニングセンター	92	2,193	41,790	0	0	10,410
網田地区農業者 トレーニングセンター	192	1,577	32,690	122	805	6,000
合 計	577	7,564	205,730	122	805	16,410

10 走潟地区体育館利用状況

(単位:人・円)

施設名	有 料			減 免		そ の 他 (土地使用料等)
	件数	人員	使用料	件数	人員	
走潟地区体育館	180	3,349	83,370	0	0	6,000

11 指摘, 検討改善を要する事項

- ・「市民体育の振興及び文化の高揚を図る」という体育施設の目的を達成するために、どのような施設運営をなすべきなのか、様々な角度からの検討をお願いしたい。

中 央 公 民 館

当館は、館長以下4名(うち再任用職員1名、非常勤職員1名、公民館指導員1名)の職員が配置され、社会教育法第20条の規定に基づき、住民のために実際生活に即する教育、学術及び文化に関する各種の事業を行い、住民の教養の向上と情操の純化を図り、生活文化の振興、社会福祉の増進に努められている。

1 予算執行状況について

平成30年10月末日現在、現年度の歳入は収入済額 1,067,649円で、収入率は予算現額に対し0.80%、調定額に対し38.64%である。明許繰越では収入済額 21,811,621円で収入率は予算現額に対し87.91%、調定額に対し100%である。

歳出においては、現年度の予算現額 174,219,000円に対し執行額 21,564,471円、予算残額 152,654,529円、予算現額に対する執行率は12.38%となっている。明許繰越では予算現額 24,811,621円に対し執行額 24,811,621円、予算残額 0円、予算現額に対する執行率は100%となっている。

(1)歳入の状況

(単位:円・%)

項目(款別)	予算現額	調定額	収入済額	不納欠損額	収入未済額	収入率(対比)	
						予算	調定
使用料及び手数料	2,640,000	2,640,800	1,033,500	0	1,607,300	39.15	39.14
繰入金	3,600,000	0	0	0	0	0.00	0.00
諸収入	122,000	122,500	34,149	0	88,351	27.99	27.88
市債	127,200,000	0	0	0	0	0.00	0.00
合計	133,562,000	2,763,300	1,067,649	0	1,695,651	0.80	38.64

(明許繰越)

(単位:円・%)

項目(款別)	予算現額	調定額	収入済額	不納欠損額	収入未済額	収入率(対比)	
						予算	調定
繰越金	21,811,621	21,811,621	21,811,621	0	0	100.00	100.00
市債	3,000,000	0	0	0	0	0.00	0.00
合計	24,811,621	21,811,621	21,811,621	0	0	87.91	100.00

(2)歳出の状況

(単位:円・%)

項目(目別)	予算現額	執行額	予算残額	執行率
公民館費	48,284,000	21,505,267	26,778,733	44.54
社会教育施設 単独災害復旧費	125,935,000	59,204	125,875,796	0.05
合計	174,219,000	21,564,471	152,654,529	12.38

(明許繰越)

(単位:円・%)

項目(目別)	予 算 現 額	執 行 額	予 算 残 額	執行率
公 民 館 費	21,003,621	21,003,621	0	100.00
社会教育施設 単独災害復旧費	3,808,000	3,808,000	0	100.00
合 計	24,811,621	24,811,621	0	100.00

2 業務委託の執行状況

(単位:円)

支出科目	委 託 事 業 名	執 行 額
公 民 館 費	マイクロバス運転業務委託 (宇城地区社会教育・公民館研究大会)	7,452
	中央公民館植木剪定業務委託	8,647
	中央公民館施設管理業務委託ほか5件	979,458
	地区公民館植木剪定業務委託	35,785
	平成30年度網田公民館浄化槽維持管理業務ほか7件	273,402
	マイクロバス運転業務委託(成人講座)	19,002
	マイクロバス運転業務委託 (地区公民館子ども地域活動・児童通学合宿)	86,814
合 計	1,410,560	

(明許繰越)

(単位:円・%)

支出科目	委 託 事 業 名	執 行 額
公 民 館 費	宇土市中央公民館分館耐震補強工事監理業務委託	1,630,800
社会教育施設 単独災害復旧費	(仮称)宇土市中央公民館新築工事設計業務委託	3,780,000
合 計	5,410,800	

3 各種工事(事業)の実施状況

(単位:円)

支出科目	工 事 名	執 行 額
公 民 館 費	中央公民館分館耐震補強工事	5,122,626

(明許繰越)

(単位:円)

支出科目	工 事 名	執 行 額
公 民 館 費	中央公民館分館耐震補強工事	19,372,821

4 各地区公民館の利用状況

(上段:回数, 下段:人数)

公民館		中央	花園	轟	走潟	緑川	網津	網田	合計
区分									
婦人会		80	7	23	9	0	29	13	161
		704	92	333	173	0	580	89	1,971
市関係		65	14	27	8	17	26	16	173
		1,938	55	531	203	365	847	347	4,286
PTA子ども会		15	2	1	1	2	4	1	26
		259	59	14	20	18	75	11	456
公民館自主活動		364	128	93	44	48	4	18	699
		4,350	1,062	1,154	430	482	38	335	7,851
その他		113	50	12	91	38	54	52	410
		1,429	396	193	1,445	478	953	1,002	5,896
合計		637	201	156	153	105	117	100	1,469
		8,680	1,664	2,225	2,271	1,343	2,493	1,784	20,460
うち有料分	件数	407	139	98	62	62	31	32	831
	金額	585,300	113,300	95,600	54,800	64,200	(59,800)	45,500	958,700

※ 網津公民館は、網津防災センターを利用しているため、「うち有料分」の件数は合計に反映しているが、金額は反映していない。

5 指摘, 検討改善を要する事項

・特になし

文 化 課

当課は、文化係の1係体制で、課長以下11名(うち非常勤職員6名)の職員が配置され、文化財の保護活用、文化財愛護とその啓発、発掘調査及び報告等及び文化芸術の振興、文化芸術を担う人材・文化団体の育成等及びその他大太鼓収蔵館・網田焼の資料館の管理運営等の事務がなされている。

1 予算執行状況について

平成30年11月末日現在、現年度の歳入は収入済額 419,151円で、収入率は予算現額に対し0.87%、調定額に対し99.42%である。明許繰越では収入済額 23,000円で収入率は予算現額に対し0.01%、調定額に対し100%である。事故繰越では収入済額 77,871円で収入率は予算現額に対し0.30%、調定額に対し100%である。

歳出においては、現年度予算現額 151,976,000円に対し執行額 75,577,872円、予算残額 76,398,128円、予算現額に対する執行率は49.73%となっている。明許繰越では予算現額 176,181,000円に対し執行額 59,961,020円、予算残額 116,219,980円、予算現額に対する執行率は34.03%となっている。事故繰越では予算現額 25,877,871円に対し執行額 25,396,553円、予算残額 481,318円、予算現額に対する執行率は98.14%となっている。

(1)歳入の状況

(単位:円・%)

項目(款別)	予算現額	調定額	収入済額	不納欠損額	収入未済額	収入率(対比)	
						予算	調定
使用料及び手数料	420,000	153,610	153,610	0	0	36.57	100.00
国庫支出金	3,000,000	0	0	0	0	0.00	0.00
県支出金	16,326,000	0	0	0	0	0.00	0.00
財産収入	2,000	153	153	0	0	7.65	100.00
寄附金	2,000	0	0	0	0	0.00	0.00
繰入金	1,436,000	0	0	0	0	0.00	0.00
諸収入	573,000	267,846	265,388	0	2,458	46.32	99.08
市債	26,200,000	0	0	0	0	0.00	0.00
合計	47,959,000	421,609	419,151	0	2,458	0.87	99.42

(明許繰越)

(単位:円・%)

項目(款別)	予算現額	調定額	収入済額	不納欠損額	収入未済額	収入率(対比)	
						予算	調定
国庫支出金	121,834,000	0	0	0	0	0.00	0.00
県支出金	7,724,000	0	0	0	0	0.00	0.00
繰越金	23,000	23,000	23,000	0	0	100.00	100.00
市債	46,600,000	0	0	0	0	0.00	0.00
合計	176,181,000	23,000	23,000	0	0	0.01	100.00

(事故繰越)

(単位:円・%)

項目(款別)	予算現額	調定額	収入済額	不納 欠損額	収入未済額	収入率(対比)	
						予算	調定
繰越金	77,871	77,871	77,871	0	0	100.00	100.00
市債	25,800,000	0	0	0	0	0.00	0.00
合計	25,877,871	77,871	77,871	0	0	0.30	100.00

(2)歳出の状況

(単位:円・%)

項目(目別)	予算現額	執行額	予算残額	執行率
文化財保護費	40,946,000	20,741,444	20,204,556	50.66
文化振興費	36,120,000	19,038,722	17,081,278	52.71
市民会館費	39,812,000	21,480,807	18,331,193	53.96
歴史資料保存 活用費	11,647,000	5,686,899	5,960,101	48.83
社会教育施設 単独災害復旧費	23,451,000	8,630,000	14,821,000	36.80
合計	151,976,000	75,577,872	76,398,128	49.73

(明許繰越)

(単位:円・%)

項目(目別)	予算現額	執行額	予算残額	執行率
文化財保護費	176,181,000	59,961,020	116,219,980	34.03

(事故繰越)

(単位:円・%)

項目(目別)	予算現額	執行額	予算残額	執行率
社会教育施設 単独災害復旧費	25,877,871	25,396,553	481,318	98.14

2 主要事業

事業名	事業内容	事業費 (千円)	執行状況(円)
市内重要遺跡 保存活用事業	発掘調査 ・検討委員会の開催 ・出土遺物整理作業 ・開発行為に伴う試掘確認 調査(重機委託) ・轟貝塚に関する資料調査	6,675	報酬 1,380,400 共済費 209,776 旅費 22,400 需用費 28,984 合計 1,641,560
震災対策事業	地域コミュニティ施設等復 旧支援事業補助金	16,326	負担金, 補助金及び交付金 6,904,000

歴史資料保存 活用事業	<ul style="list-style-type: none"> ・宇土市歴史資料保存活用事業運営委員会の開催 ・歴史刊行物の発刊 ・「うと学資料室」運営 ・デジタルミュージアムの内容更新 ・歴史資料目録作成及び調査実施 ・展覧会の開催 	3,770	報酬 720,600 共済費 104,888 報償費 66,300 旅費 5,148 需用費 135,524 役務費 140,775 委託料 756,000 合計 1,929,235
中園邸災害 復旧事業	<ul style="list-style-type: none"> ・中園邸災害復旧工事 ・中園邸災害復旧工事に伴う監理業務 	23,451	工事請負費 8,630,000

(繰越明許)

事業名	事業内容	事業費 (千円)	執行状況 (円)
史跡宇土城跡 保存整備事業	<ul style="list-style-type: none"> ・史跡宇土城跡災害復旧工事 ・史跡宇土城跡災害復旧工事に伴う監理業務 	176,181	報酬 690,200 共済費 105,602 旅費 11,200 需用費 114,018 委託料 1,310,000 工事請負費 57,730,000 合計 59,961,020

(事故繰越)

事業名	事業内容	事業費 (千円)	執行状況 (円)
旧高月邸災害 復旧事業	<ul style="list-style-type: none"> ・旧高月邸災害復旧工事 ・旧高月邸災害復旧工事に伴う監理業務 	25,878	需用費 45,400 委託料 2,556,551 工事請負費 22,794,602 合計 25,396,553

3 業務委託の執行状況

(単位:円)

支出科目	委託事業名	執行額
文化財保護費	船場川樹木伐採業務委託ほか2件	400,300
	宇土市文化財史跡美化業務委託ほか4件	3,256,064
	網田焼の里資料館管理業務委託ほか2件	547,252
	天神山古墳災害復旧に伴う地質調査業務委託	1,853,125
市民会館費	宇土市民会館大ホール天井耐震診断業務委託	1,220,400
	宇土市民会館指定管理業務委託	19,908,000
歴史資料保存活用費	宇土市教育委員会歴史資料倉庫燻蒸業務委託	378,000
	宇土市デジタルミュージアム運用保守業務委託	378,000
合 計		27,941,141

(繰越明許)

(単位:円)

支出科目	委託事業名	執行額
文化財保護費	史跡宇土城跡災害復旧工事監理業務委託	1,310,000

(事故繰越)

(単位:円)

支出科目	委託事業名	執行額
社会教育施設単独災害復旧費	旧高月邸災害復旧工事監理業務委託	2,556,551

4 各種工事(事業)の実施状況

(単位:円)

支出科目	工事名	執行額
社会教育施設単独災害復旧費	中園邸災害復旧工事	8,630,000

(明許繰越)

(単位:円)

支出科目	工事名	執行額
文化財保護費	平成29年度史跡宇土城跡災害復旧工事	57,730,000

(事故繰越)

(単位:円)

支出科目	工事名	執行額
社会教育施設単独災害復旧費	旧高月邸災害復旧工事	22,794,602

5 補助(助成)金の交付状況

(単位:円)

補助(助成)金名	交 付 先	補 助 (助 成) 目 的	金 額
宇土雨乞い大太鼓保存会運営事業補助金	宇土雨乞い大太鼓保存会	宇土雨乞い大太鼓保存会運営事業	175,000
宇土御獅子舞保存会運営事業補助金	宇土御獅子舞保存会	宇土御獅子舞保存会運営事業	32,000
轟泉水道組合運営補助金	宇土市轟泉簡易水道組合	轟泉水道組合運営事業	100,000
大王のひつぎ保存活用事業補助金	大王のひつぎ保存委員会	大王のひつぎ保存活用事業	500,000
宇土市文化協会運営事業補助金	宇土市文化協会	宇土市文化協会運営事業	250,000
宇土大太鼓フェスティバル開催事業補助金	宇土大太鼓フェスティバル実行委員会	宇土大太鼓フェスティバル開催事業	800,000
市制60周年記念事業補助金	NPO法人宇土の文化を考える会	秋川雅史コンサート事業	1,500,000
地域コミュニティ施設等復旧支援事業補助金	旭町江部区ほか8件	熊本地震で被災したコミュニティ施設の再建	6,904,000
合 計			10,261,000

7 指摘, 検討改善を要する事項

・特になし

図 書 館

当館は、館長以下10名(うち非常勤職員8名)の職員が配置されている。図書館1階には、小学生までの資料を整備した児童室があり、閲覧及び貸出サービスが行われ、出土品等の展示をする郷土資料室も併設されている。2階は一般室で、書架コーナー、読書コーナー、CD・DVD視聴コーナー、インターネットコーナー、閉架書庫を設け、概ね中学生以上を対象に館内での閲覧及び館外貸し出しが行われている。最近では、インターネットでの資料の検索や予約・購入リクエストが増加しており、購入をはじめ他館との相互貸借の利用が高くなっている。その他、ブックスタート事業、赤ちゃんや幼児から小学生のためのおはなし会等の開催、地区公民館、保育所、幼稚園、芝光苑、西部老人センター等25か所への年2回の配本事業等が行われている。また、広報活動として、うと広報への掲載及びホームページによる新刊・イベントのお知らせ、図書館だよりの発行等の事務がなされている。

1 予算執行状況について

平成30年11月末日現在、現年度の歳入は収入済額 76,263円で、収入率は予算現額に対し64.63%、調定額に対し100%である。明許繰越では収入済額 96,000円で収入率は予算現額に対し0.21%、調定額に対し100%である。

歳出においては予算現額 56,886,000円に対し執行額 23,371,243円、予算残額 33,514,757円、予算現額に対する執行率は41.08%である。明許繰越では予算現額 45,396,000円に対し執行額 0円である。

(1) 歳入の状況

(単位:円・%)

項目(款別)	予算現額	調定額	収入済額	不納欠損額	収入未済額	収入率(対比)	
						予算	調定
使用料及び手数料	12,000	12,000	12,000	0	0	100.00	100.00
諸収入	106,000	64,263	64,263	0	0	60.63	100.00
合計	118,000	76,263	76,263	0	0	64.63	100.00

(明許繰越)

(単位:円・%)

項目(款別)	予算現額	調定額	収入済額	不納欠損額	収入未済額	収入率(対比)	
						予算	調定
繰越金	96,000	96,000	96,000	0	0	100.00	100.00
市債	45,300,000	0	0	0	0	0.00	0.00
合計	45,396,000	96,000	96,000	0	0	0.21	100.00

(2) 歳出の状況

(単位:円・%)

項目(目別)	予算現額	執行額	予算残額	執行率
図書館費	56,886,000	23,371,243	33,514,757	41.08

(明許繰越)

(単位:円・%)

項目(目別)	予算現額	執行額	予算残額	執行率
図書館費	45,396,000	0	45,396,000	0.00

2 主要事業

事業名	事業内容	事業費 (千円)	執行状況(円)
自主事業費	童話発表大会, 季節のおはなし会, 図書館まつり, 読書感想文及び感想画コンクール, ブックスタート事業等	943	報償費 93,750 需用費 343,933 使用料及び賃借料 18,871 合計 456,554

3 業務委託の執行状況

支出科目	委託事業名	執行額
図書館費	発注管理データ作成業務委託ほか1件	259,111
	新図書館システム保守業務委託ほか6件	2,531,492
合計		2,790,603

4 平成29年度末 資料所蔵状況及び利用状況

(1) 図書等資料所蔵状況

(単位:冊, 人)

	28年度末	増加				減少 (紛失・除籍)	29年度末
		購入	寄贈	その他	計		
図書	87,679	2,360	384	0	2,744	101	90,322
雑誌	1,568	466	32	0	498	138	1,928
視聴覚資料	1,335	61	11	0	72	139	1,268
合計	90,582	2,887	427	0	3,314	378	93,518

(2) 利用状況

	利用者数	個人貸出		団体貸出・団体配本		貸出合計
		人数	冊数	団体数	冊数	冊数
平成29年度	28,202	20,451	68,579	52	7,278	75,857
平成28年度	26,445	17,428	57,727	45	6,337	64,064

5 指摘, 検討改善を要する事項

・特になし

給食センター

当センターは、所長以下34名(うち県職員栄養士2名、委託管理会社職員29名)の職員が配置され、市内小学校7校・中学校3校・幼稚園2園に毎日約3,600食の給食提供がなされている。また、栄養摂取面でバランスの取れた食生活を実現するために、栄養教諭が直接学校に出向き、授業や給食時間中に指導がなされている。

1 予算執行状況について

平成30年9月末日現在、歳入は収入済額 11,518円で、収入率は予算現額に対し38.39%、調定額に対し88.46%である。

歳出においては予算現額 151,133,000円に対し執行額 52,641,566円、予算残額 98,491,434円、予算現額に対する執行率は34.83%となっている。

(1) 歳入の状況

(単位:円・%)

項目(款別)	予算現額	調定額	収入済額	不納欠損額	収入未済額	収入率(対比)	
						予算	調定
使用料及び手数料	6,000	6,000	6,000	0	0	100.00	100.00
諸収入	24,000	7,020	5,518	0	1,502	22.99	78.60
合計	30,000	13,020	11,518	0	1,502	38.39	88.46

(2) 歳出の状況

(単位:円・%)

項目(目別)	予算現額	執行額	予算残額	執行率
給食センター費	151,133,000	52,641,566	98,491,434	34.83
合計	151,133,000	52,641,566	98,491,434	34.83

2 業務委託の執行状況

(単位:円)

支出科目	委託事業名	執行額
給食センター費	可燃物収集運搬業務委託	612,360
	給食調理及び配送業務委託ほか4件	30,584,523
合計		31,196,883

3 給食人員状況

(平成30年9月30日現在)

項目 施設種別	施設数	園児・児童・生徒及び職員数	月額給食費	週当たりの給食内訳	備考 (年間予定回数)
幼稚園	2園	199人	3,450円×10ヶ月 (3月は調整額)	パン2回 米飯3回	150回
小学校	7校	2,333人	4,500円×10ヶ月 (3月は調整額)	パン2回 米飯3回	186回
中学校	3校	1,119人	4,800円×10ヶ月 (3月は調整額)	パン2回 米飯3回	184回
給食センター	1か所	34人	5,000円×10ヶ月 (3月は調整額)	パン2回 米飯3回	186回
計	13	3,685人			

※生徒等数は教職員を含む。

4 指摘, 検討改善を要する事項

- ・給食会計の滞納問題については, 給食センター運営委員会においてその解消に向けた論議を行い, 債権の早期回収に努められたい。

小 学 校

1 教職員数及び児童数の状況

(H30. 5. 1現在)

学校名	区分	教職員数			学級数	児童数
		県費	市費	計		
宇 土		45	9	54	29	760
花 園		40	8	48	24	675
走 潟		12	3	15	7	101
緑 川		14	3	17	7	83
網 津		12	4	16	7	130
網 田		16	5	21	9	108
宇 土 東		22	5	27	10	294
計		161	37	198	93	2,151

2 歳出予算の執行状況(平成29年度)

学校名	区分	支出科目	予算現額(円)	執行額(円)	執行率(%)
宇 土		学校管理費	14,774,000	14,088,388	95.36
		教育振興費	3,549,000	3,524,388	99.31
花 園		学校管理費	12,832,000	11,435,753	89.12
		教育振興費	4,274,000	3,918,057	91.67
走 潟		学校管理費	7,832,000	7,009,035	89.49
		教育振興費	1,101,000	1,098,555	99.78
緑 川		学校管理費	8,835,000	7,484,578	84.72
		教育振興費	1,600,000	1,547,703	96.73
網 津		学校管理費	8,567,000	7,834,469	91.45
		教育振興費	1,420,000	1,160,996	81.76
網 田		学校管理費	7,799,000	7,114,801	91.23
		教育振興費	968,000	891,938	92.14
宇 土 東		学校管理費	8,941,000	8,784,213	98.25
		教育振興費	2,919,000	2,866,280	98.19
合 計			85,411,000	78,759,154	92.21

3 土地建物の状況

(H30. 3. 31現在)

学校名	区分	土地		建物		教室等
		面積 (㎡)	棟数	延面積 (㎡)		
宇 土		26,349.00	5	8,814.42		37
花 園		24,993.92	11	5,473.85		32
走 潟		17,113.89	9	3,523.30		14
緑 川		16,794.52	10	2,895.32		14
網 津		13,083.00	5	4,046.00		15
網 田		19,204.00	11	4,159.76		18
宇 土 東		22,132.17	6	4,454.35		21
計		139,670.50	57	33,367.00		151

4 学校施設の使用許可状況

(H30. 3. 31現在)

学校名	区分	屋 内(体育館等)		屋 外(運動場等)		備 品	総件数
		件 数	使 用 料	件 数	使 用 料		
宇 土		(244) 633	189,210	(670) 0	0	0	(914) 633
花 園		229	95,130	0	0	0	0 229
走 潟		(10) 265	110,880	0	0	0	(10) 265
緑 川		264	111,300	0	0	0	0 264
網 津		622	63,000	0	0	0	0 622
網 田		5	3,570	0	0	0	0 5
宇 土 東		372	143,850	(166) 0	0	0	(166) 372
計		(254) 2,390	716,940	(836) 0	0	0	(1090) 2,390

※()は使用料減免件数

5 備品購入の状況

(H30. 3. 31現在)

学校名	区分	市 費		その他(寄贈品含む)	
		数 量	金 額 (円)	数 量	金 額 (円)
宇 土	教 材	8	227,229	6	850,392
	一 般	53	642,492	0	0
花 園	教 材	16	619,366	6	850,392
	一 般	55	1,966,140	0	0
走 湯	教 材	17	315,791	6	850,392
	一 般	20	662,374	0	0
緑 川	教 材	5	309,570	29	1,658,420
	一 般	12	1,517,220	0	0
網 津	教 材	13	347,942	0	0
	一 般	10	533,280	0	0
網 田	教 材	10	152,642	6	850,392
	一 般	29	498,882	0	0
宇 土 東	教 材	33	451,428	14	305,901
	一 般	142	1,239,350	6	850,392
計	教 材	102	2,423,968	67	5,365,889
	一 般	321	7,059,738	6	850,392
合 計		423	9,483,706	73	6,216,281

6 指摘事項,検討改善を要する事項

- ・現年度分の給食費未納については、教育委員会等との連携を深め、解消に向けた取組みを強化されたい。

平成30年度 定期監査報告書

発行 平成31年3月

発行者 宇土市監査委員事務局
〒869-0492
宇土市浦田町51番地
TEL 0964-22-1111
FAX 0964-22-0110